

VÝKAZ DOSAVADNÍHO A NOVÉHO STAVU ÚDAJŮ KATASTRU NEMOVITOSTÍ																	
Dosavadní stav					Nový stav												
Označení pozemku parc. číslem	Výměra parcely		Druh pozemku	Způsob využití	Označení pozemku parc. číslem	Výměra parcely		Druh pozemku	Způsob využití	Typ stavby	Způsob využití	Zpús. určení výměr	Porovnání se stavem evidence právních vztahů				
	ha	m ²				ha	m ²						Díl přechází z pozemku označeného v katastru nemovitostí	dřívejší poz. evidenci	Číslo listu vlastnictví	Výměra dílu	
														ha	m ²		
570/1	3	20	39	ostat. pl. silnice	570/1	2	98	33	ostat. pl. silnice			0					
					570/3			37	ostat. pl. silnice			0	570/1			37	
					570/4		21	69	ostat. pl. jiná plocha			0	570/1	295		21	69
	3	20	39			3	20	39									

Seznam souřadnic (S-JTSK)
 Číslo bodu Souřadnice pro zápis do KN
 Y X Kód kv. Poznámka

142-15	673299.30	998598.06	8	barva
142-16	673286.16	998581.93	8	plastový znak
142-17	673293.67	998565.65	8	barva
119-3865	673237.99	998630.57	8	
119-3887	673228.55	998609.12	8	
119-3962	673198.99	998631.60	8	
120-367	673214.63	998619.71	8	hřeb
143-1	673267.66	998590.12	3	plastový znak
143-2	673237.64	998610.23	3	plastový znak
1	673216.54	998631.14	8	původní zabet.tyč
2	673210.54	998629.42	3	kraj obruby
3	673207.55	998627.98	3	lom na obrubě
4	673205.33	998626.78	8	značka na obrubě

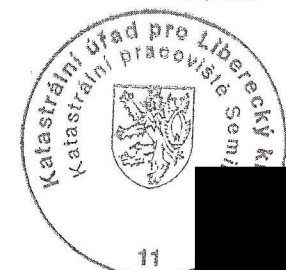

Dělit nebo scelovat pozemky lze jen na základě územního rozhodnutí, pokud podmínky pro ně nejsou stanoveny jiným rozhodnutím nebo opatřením.

GEOMETRICKÝ PLÁN pro rozdělení pozemku Vyhotožil: Ing. Jaroslav HANZL-GEODET Károvska 2056 51101 Turnov Číslo plánu: 151-28/2012 Okres: Semily Obec: Tatobity Katastrální území: Žlábek Mapový list: KMD Kód způsobu určení výměr je určen podle §77 odst. 2 vyhlášky č. 26/2007 Sb. Dosavadním vlastníkům pozemků byla poskytnuta možnost seznámit se v terénu s průběhem navrhovaných nových hranic, které byly označeny předepsaným způsobem: VIZ SEZNAM SOUŘADNIC	Náležitosti a pře  Geometrický plán ověřený oprávněným zeměměřičským inženýrem:	sům. Katastrální úřad, katastrální pracoviště souhlasí s očíslováním parcel.  Souhlas katastrálního úřadu, katas
	Dne 20.4.2013 Číslo 34/2013 Úředně oprávněný zeměměřičský inženýr odpovídá za odbornou úroveň geometrického plánu, za dosažení předepsané přesnosti a za správnost a úplnost náležitostí podle právních předpisů.	Dne 24-04-2013 Číslo 284/2013 Jeden vprpis geometrického plánu a předepsané přílohy jsou uloženy u katastrálního úřadu, katastrálního pracoviště.

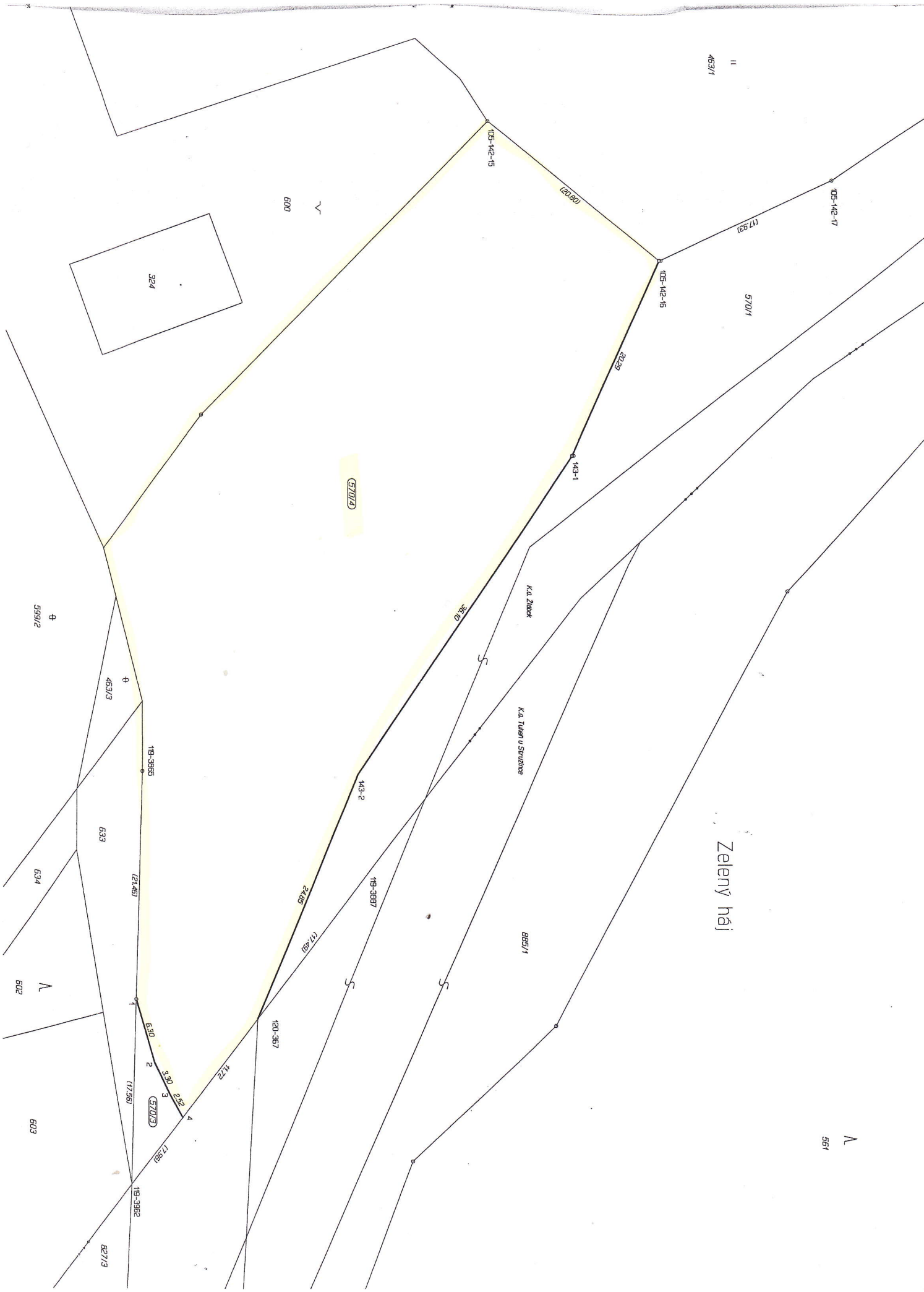

Zelený háj

561

570/2

324

570/3

463/1

570/1

599/2

633

634

602

603

627/3

119-3882

119-3886

119-3887

119-3888

119-3889

119-3890

119-3891

119-3892

119-3893

119-3894

119-3895

119-3896

119-3897

119-3898

119-3899

119-3900

119-3901

119-3902

119-3903

119-3904

119-3905

119-3906

119-3907

119-3908

119-3909

119-3910

119-3911

119-3912

119-3913

119-3914

119-3915

119-3916

119-3917

119-3918

119-3919

119-3920

119-3921

119-3922

119-3923

119-3924

119-3925

119-3926

119-3927

119-3928

119-3929

119-3930

119-3931

119-3932

119-3933

119-3934

119-3935

119-3936

119-3937

119-3938

119-3939

119-3940

119-3941

119-3942

119-3943

119-3944

119-3945

119-3946

119-3947

119-3948

119-3949

119-3950

119-3951

119-3952

119-3953

119-3954

119-3955

119-3956

119-3957

119-3958

119-3959

119-3960

119-3961

119-3962

119-3963

119-3964

119-3965

119-3966

119-3967

119-3968

119-3969

119-3970

119-3971

119-3972

119-3973

119-3974

119-3975

119-3976

119-3977

119-3978

119-3979

119-3980

119-3981

119-3982

119-3983

119-3984

119-3985

119-3986

119-3987

119-3988

119-3989

119-3990

119-3991

119-3992

119-3993

119-3994

119-3995

119-3996

119-3997

119-3998

119-3999

119-4000