





VÝKAZ DOSAVADNÍHO A NOVÉHO STAVU ÚDAJŮ KATASTRU NEMOVITOSTÍ

Dosavadní stav				Nový stav														
Označení pozemku parc. číslem	Výměra parcely		Druh pozemku Způsob využití	Označení pozemku parc. číslem	Výměra parcely		Druh pozemku Způsob využití	Typ stavby Způsob využití	Zpús. určen výměr	Porovnáni se stavem evidence právních vztahů								
	ha	m ²			ha	m ²				Díl přechází z pozemku označeného v katastru nemovitostí	dřívejší poz. evidenci	Číslo listu vlastnictví	Výměra dílu		Označení dílu			
													ha	m ²				
st. 133	1	67	zast. pl.	st. 133	1	57	zast. pl.	zbořmiště	0									
				2594	10		ostat.pl. manipulační pl.		0	st. 133	609		10					
1806	1	71	ostat.pl. manipulační pl.	1806/1	1	65	ostat.pl. manipulační pl.		0	1806	609	1	65					
				1806/2	6		ostat.pl. manipulační pl.		0	1806	609		6					
1816/1	4	06	zahrada	1816/1	2	36	zahrada		0									
				1816/3	1	52	zahrada		0	1816/1	609	1	52					
				1816/4		18	zahrada		0	1816/1	609		18					
1818/1	4	33	zahrada	1818/1	3	80	zahrada		0									
				1818/4		53	zahrada		0	1818/1	609		53					
2523/1	1	07	ostat.pl. silnice	2523/1	1	07	ostat.pl. silnice		0									
				2523/35		9	ostat.pl. silnice		0	2523/1	290		9					
	1	19	72		1	19	72											

Výkaz údajů o bonitovaných půdně ekologických jednotkách (BPEJ) k parcelám nového stavu

Parcelní číslo podle katastru nemovitostí		Kód BPEJ	Výměra		BPEJ na dílu parcely	Parcelní číslo podle katastru nemovitostí		Kód BPEJ	Výměra		BPEJ na dílu parcely
zjednodušené evidence			ha	m ²		ha	m ²				
1816/1		73044	2	36							
1816/3		73044	1	52	1818/4		74089			53	
1816/4		73044		18							
1818/1		74089	3	80							

Dělit nebo scelovat pozemky lze jen na základě územního rozhodnutí, pokud podmínky pro ně nejsou stanoveny jiným rozhodnutím nebo opatřením.

<h2 style="text-align: center;">GEOMETRICKÝ PLÁN</h2> <p style="text-align: center;">pro rozdělení pozemku</p> <p>Vyhotovil: ZPK ZEMĚMĚŘIČSKÁ POZEMKOVÁ KANCELÁŘ s.r.o. www.zpk.cz Nová 376, 507 91 Stará Paka</p> <p>Číslo plánu: 485-229/2012</p> <p>Okres: Semily</p> <p>Obec: Benešov u Semil</p> <p>Katastrální území: Benešov u Semil</p> <p>Mapový list: V.S.XII-8-7</p> <p>Kód způsobu určení výměr je určen podle § 77 odst. 2 vyhlášky č. 26/2007 Sb. v platném znění</p> <p>Dosavadním vlastníkům pozemků byla poskytnuta možnost seznámit se v terénu s průběhem navrhovaných nových hranic, které byly označeny předepsaným způsobem:</p> <p style="text-align: center;"><i>viz seznam souřadnic</i></p>	<p>Náležitostmi a přesností odpovídá právním předpisům.</p> <div style="text-align: center;">  </div> <p>Geometrický plán ověřil úředně oprávněný zeměměřičský inženýr:</p> <div style="text-align: center;">  </div> <p>Dne: 22-06-2012 Číslo: 212/12</p> <p>Úředně oprávněný zeměměřičský inženýr odpovídá za odbornou úroveň geometrického plánu, za dosažení předepsané přesnosti a za správnost a úplnost náležitostí podle právních předpisů.</p>	<p>Katastrální úřad, katastrální pracoviště souhlasí s očíslováním parcel.</p> <div style="text-align: center;">  </div> <p>Souhlas katastrálního úřadu, katastrálního pracoviště potvrdil:</p> <div style="text-align: center;">  </div> <p>Dne: 27-06-2012 Číslo: 396/2012</p> <p>Jeden výtisk geometrického plánu a předepsané přílohy jsou uloženy u katastrálního úřadu; katastrálního pracoviště.</p>
--	---	---

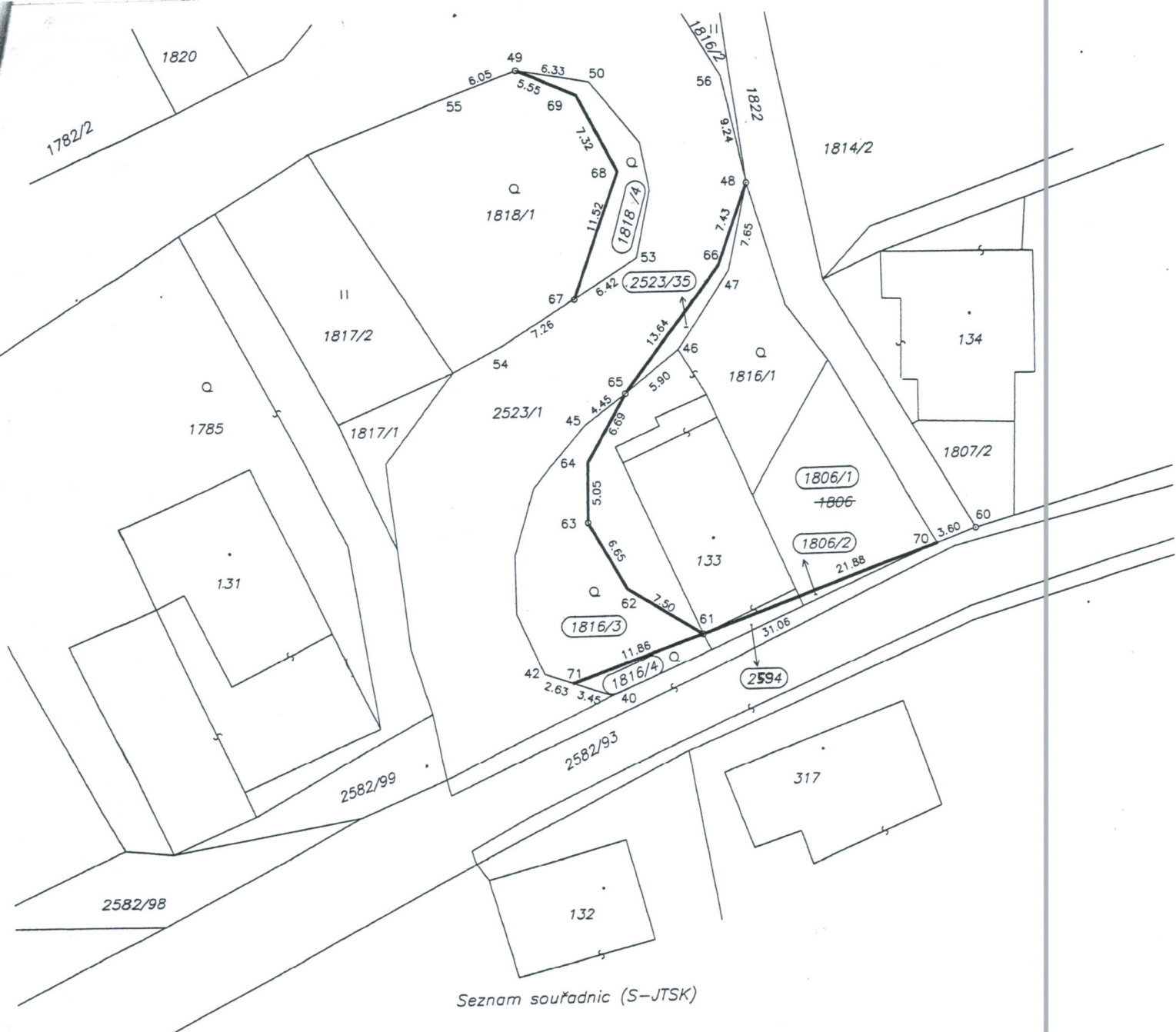

Seznam souřadnic (S-JTSK)

Č. bodu	Souřadnice pro zápis do KN			Poznámka
	Y	X	kód kv.	
40	667477.77	994750.27	8	označen dočasně
42	667483.50	994748.29	8	označen dočasně
45	667479.56	994727.29	8	označen dočasně
46	667471.35	994721.02	8	označen dočasně
47	667466.78	994714.38	8	označen dočasně
48	667465.01	994706.97	8	mezník plastový
49	667484.47	994696.97	8	mezník plastový
50	667478.27	994698.15	8	označen dočasně
53	667474.67	994713.15	8	označen dočasně
54	667486.31	994720.28	8	označen dočasně
55	667490.17	994699.03	8	označen dočasně
56	667466.95	994697.96	8	označen dočasně
60	667455.83	994736.84	8	mezník platsový
61	667469.88	994745.24	8	mezník plastový
62	667476.25	994741.26	3	označen dočasně
63	667479.44	994735.46	3	mezník plastový
64	667479.33	994730.43	3	označen dočasně
65	667475.99	994724.64	8	mezník plastový
66	667467.64	994713.90	3	označen dočasně
67	667480.11	994716.52	8	mezník plastový
68	667476.10	994705.75	3	označen dočasně
69	667479.41	994699.25	3	označen dočasně
70	667449.24	994738.03	8	označen dočasně
71	667481.04	994749.14	8	označen dočasně

Tam, kde by hraniční znak bránil užívání pozemku, byly lomové body hranic pozemků, na jejichž místě vlastník označily dočasným způsobem.