

VÝKAZ DOSAVADNÍHO A NOVÉHO STAVU ÚDAJŮ KATASTRU NEMOVITOSTÍ

Dosavadní stav				Nový stav													
Výměra parcely		Druh pozemku	Způsob využití	Označení pozemku parc. číslem	Výměra parcely		Druh pozemku	Způsob využití	Typ stavby	Způsob využití	Zpús. určení výměr	Porovnání se stavem evidence právních vztahů					
												Díl přechází z pozemku označeného v katastru nemovitostí		Číslo listu vlastnictví	Výměra dílu		Označení dílu
ha	m ²				ha	m ²						ha	m ²				
886/1	*1)	92	87	ostat. pl. silnice	886/1	80	65	ostat. pl. silnice			2	886/1	166	80	65		
				886/4	84	ostat. pl. ostat.kom.			2	886/1	166	84					
				886/5	11	37	ostat. pl. ostat.kom.			2	886/1	166	11	37			
		92	87			92	86										





*1) Rozdíl -1 m2 vzniklý zaokrouhlením výměr (bod 14.6 přílohy vyhlášky č.26/2007) u dosavadní parcely č.886/1

Seznam souřadnic (S-JTSK)

Souřadnice pro zápis do KN

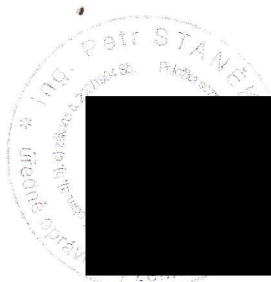
číslo bodu	Y	X	Kód kv.	Poznámka	číslo bodu	Y	X	Kód kv.	Poznámka
1	685614.23	993349.31	3	ocelový hřeb	28	685483.17	993097.93	3	obruba chodníku
2	685612.20	993343.67	3	obruba chodníku	29	685476.67	993084.38	3	obruba chodníku
3	685589.08	993308.92	3	obruba chodníku	30	685474.85	993078.64	3	obruba chodníku
4	685588.36	993308.74	3	obruba chodníku	31	685466.95	993053.83	3	obruba chodníku
5	685581.13	993297.91	3	obruba chodníku	32	685462.98	993044.81	3	obruba chodníku
6	685611.46	993331.59	3	obruba chodníku	33	685451.47	993022.46	3	obruba chodníku
7	685609.50	993328.92	3	obruba chodníku	34	685446.78	993014.38	3	obruba chodníku
8	685606.43	993324.50	3	obruba chodníku	35	685433.73	992991.87	3	obruba chodníku
9	685594.62	993306.72	3	obruba chodníku	36	685429.57	992985.02	3	obruba chodníku
10	685591.11	993302.44	3	obruba chodníku	37	685422.18	992972.65	3	obruba chodníku
11	685583.43	993293.14	3	obruba chodníku	38	685417.44	992964.42	3	obruba chodníku
12	685572.30	993280.67	3	obruba chodníku	39	685409.30	992950.60	3	obruba chodníku
13	685559.47	993264.82	3	obruba chodníku	40	685403.31	992940.14	3	obruba chodníku
14	685556.38	993261.40	3	obruba chodníku	41	685398.47	992931.19	3	obruba chodníku
15	685552.26	993255.73	3	obruba chodníku	42	685395.30	992924.65	3	obruba chodníku
16	685548.98	993250.70	3	obruba chodníku	43	685396.60	992924.04	4	obruba chodníku
17	685544.90	993242.68	3	obruba chodníku	44	685390.88	992914.50	3	obruba chodníku
18	685542.51	993237.16	3	obruba chodníku	45	685579.82	993298.80	3	obruba chodníku
19	685535.53	993214.10	3	obruba chodníku	188-24	685388.26	992906.41	3	značka barvou
20	685530.39	993194.75	3	obruba chodníku	193-17	685546.20	993259.68	3	dřevěný kolík
21	685525.58	993179.46	3	obruba chodníku	194-150	685620.76	993347.00	3	značka barvou
22	685523.28	993172.85	3	obruba chodníku	194-264	685615.94	993337.49	3	ocelový hřeb
23	685520.43	993166.40	3	obruba chodníku	195-3	685617.28	993351.24	3	značka barvou
24	685516.03	993157.43	3	obruba chodníku	195-4	685605.53	993336.33	3	dřevěný kolík
25	685500.89	993130.33	3	obruba chodníku	195-121	685580.02	993299.04	3	značka barvou
26	685496.09	993121.76	3	obruba chodníku	406-1	685402.49	992934.46	4	dřevěný kolík
27	685489.17	993109.51	3	obruba chodníku	406-4	685396.40	992923.68	4	zn. barvou na obrubě

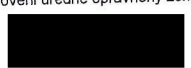
Dělit nebo scelovat pozemky lze jen na základě územního rozhodnutí, pokud podmínky pro ně nejsou stanoveny jiným rozhodnutím nebo opatřením.

<h2 style="margin: 0;">GEOMETRICKÝ PLÁN</h2> <p style="margin: 0;">pro rozdělení pozemku</p>	Náležitosti a přesnosti odpovídá právním předpisům.	Katastrální úřad, katastrální pracoviště souhlasí s očíslováním parcel.
Vyhotovil: GEOMETRICKÉ PLÁNY v.o.s. Podhorská 348/54, 466 01, Jablonec nad Nisou		
Číslo plánu: 750 - 783/2011 Okres: Semily Obec: Ohrazenice	Geometrický plán ověřil úředně oprávněný zeměměřický inženýr:	Souhlas katastrálního úřadu, katastrálního pracoviště potvrdil:
Katastrální území: Ohrazenice u Turnova Mapový list: DKM Kód způsobu určení výměr je určen podle §77 odst. 2 vyhlášky č. 26/2007 Sb.		
Dosavadním vlastníkům pozemků byla poskytnuta možnost seznámit se v terénu s průběhem navrhovaných nových hranic, které byly označeny předepsaným způsobem: viz. seznam souřadnic	Dne 9.1.2012 Číslo 601/2012 Úředně oprávněný zeměměřický inženýr odpovídá za odbornou úroveň geometrického plánu, za dosažení předepsané přesnosti a za správnost a úplnost náležitostí podle právních předpisů.	Dne 20.01.2012 Číslo 20/2012 Jeden vprvop geometrického plánu a předepsané přílohy jsou uloženy u katastrálního úřadu, katastrálního pracoviště.



Vydaní:
 Městský úřad Turnov, Stavební úřad součástí a rozšíření
 (seznam) pozemků, desímanipulátora plánů, a inženýrské
 vyhledání technického řešení (seznam) pozemků a staveb
 §12 odst.3 zák.č.183/2006 Sb.
 (seznam) stavebního právního



Dne 20.7.2012

MĚSTSKÝ ÚŘAD
 STAVEBNÍ ÚŘAD
 511 22 TURNOV

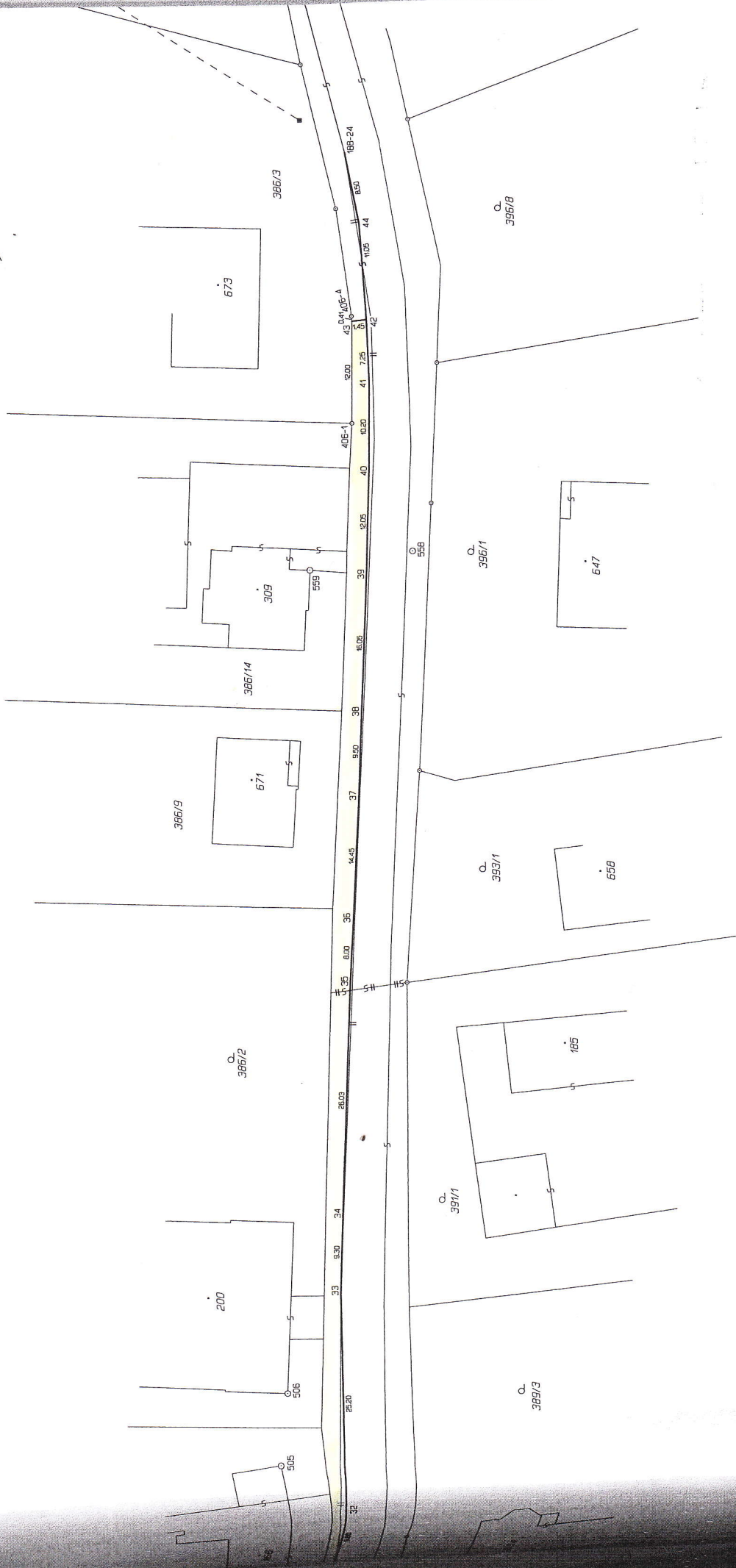

505

506

200

385/2

386/9

671

386/14

309

673

386/3

24

25.20

33

34

26.03

25

26.00

35

14.45

37

9.50

38

6.00

39

12.05

40

41

7.25

42

13.41

43

11.05

44

18.53

45

18.53

18.53

18.53

18.53

18.53

18.53

18.53

O 397/1

O 385/2

O 393/1

O 386/1

O 386/8

O 389/3

185

658

647

18.53

18.53

18.53

18.53

18.53

18.53

18.53

18.53

18.53

18.53

18.53

18.53

18.53

18.53

18.53

18.53

18.53

18.53

18.53

18.53

18.53

18.53

18.53

18.53

18.53

18.53

18.53

18.53

18.53

18.53

18.53

18.53

18.53

18.53

18.53

18.53

18.53

18.53

18.53

18.53

18.53

18.53

18.53

18.53

18.53

18.53

18.53

18.53

18.53

18.53

18.53

18.53

18.53

18.53

18.53

18.53

18.53

18.53

18.53

18.53

18.53

18.53

18.53

18.53

18.53

18.53

18.53

18.53

18.53

18.53

18.53

18.53

18.53

18.53

18.53

18.53

18.53

18.53

18.53

18.53

18.53

18.53

18.53

18.53

18.53

18.53

18.53

18.53

18.53

18.53

18.53

18.53

18.53

18.53

18.53

18.53

18.53

18.53

18.53

18.53

18.53

18.53

18.53

18.53

18.53

18.53

18.53

18.53

18.53

18.53

18.53

18.53

18.53

18.53

18.53

18.53

18.53

18.53

18.53

18.53

18.53

18.53

18.53

18.53

18.53

18.53

18.53

18.53

18.53

18.53

18.53

18.53

18.53

18.53

18.53

18.53

18.53

18.53

18.53

18.53

18.53

18.53

18.53

18.53

18.53

18.53

18.53

18.53

18.53

18.53

18.53

18.53

18.53

18.53

18.53

18.53

18.53

18.53

18.53

18.53

18.53

18.53

18.53

18.53

18.53

18.53

18.53

18.53

18.53

18.53

18.53

18.53

18.53

18.53

18.53

18.53

18.53

18.53

18.53

18.53

18.53

18.53

18.53

18.53

18.53

18.53

18.53

18.53

18.53

18.53

18.53

18.53

18.53

18.53

18.53

18.53

18.53

18.53

18.53

18.53

18.53

18.53

18.53

18.53

18.53

18.53

18.53

18.53

18.53

18.53

18.53

18.53

18.53

18.53

18.53

18.53

18.53

18.53

18.53

18.53

18.53

18.53

18.53

18.53

18.53

18.53

18.53

18.53

18.53

18.53

18.53

18.53

18.53

18.53

18.53

18.53

18.53

18.53

18.53

18.53

18.53

18.53

18.53

18.53

18.53

18.53

18.53

18.53

18.53

18.53

18.53

18.53

18.53

18.53

18.53

18.53

18.53

18.53

18.53

18.53

18.53

18.53

18.53

18.53

18.53

18.53

18.53

18.53

18.53