

2. část

Městský úřad
 Lomnice nad Popelkou

VÝKAZ DOSAVADNÍHO A NOVÉHO STAVU ÚDAJŮ KATASTRU NEMOVITOSTÍ

Dosavadní stav				Nový stav				Porovnání se stavem evidence právních vztahů							
Parcelní číslo katastru nemovitostí	Výměra parcely		Druh pozemku Způsob využití	Označení pozemku parc. číslem	Výměra parcely		Druh pozemku Způsob využití	Typ stavby	Způsob určení výměry	Díl přechází z pozemku označeného v katastru nemovitostí		Číslo listu vlastnictví		Výměra dílu ha m ²	Označení dílu
	ha	m ²			ha	m ²				katastru nemovitostí	dřívější poz. evidenci	ha	m ²		
k.ú. Lomnice nad Popelkou															
1190/1	18	97	travní p.	1190/1	17	54	travní p.		2						
				2340/27	1	43	ostat.pl. ostat.komunikace		2	1190/1	946		1	43	
1190/2	*1)	9	98	zahrada	1190/2	9	87	zahrada	2						
				2340/24		1	ostat.pl. ostat.komunikace		2	1190/2	211			1	
				2340/25		11	ostat.pl. ostat.komunikace		2	1190/2	211			11	
2340/1	*1)	92	88	ostat.pl. silnice	2340/1	76	48	ostat.pl. silnice	0						
				2340/26		16	39	ostat.pl. ostat.komunikace	2	2340/1	750		16	39	
		1	21	83		1	21	83							
*1) Rozdíl v součtu výměr v důsledku zaokrouhlení číselně určených výměr podle § 77 odst. 3 vyhl. č. 26/2007 Sb. v platném znění															
k.ú. Nová Ves nad Popelkou															
3372		62	64	ostat.pl. silnice	3372/1	54	49	ostat.pl. silnice	0	3372	361		54	49	
				3372/2		8	15	ostat.pl. ostat.komunikace	0	3372	361		8	15	
		62	64			62	64								

Výkaz údajů o bonitovaných půdně ekologických jednotkách (BPEJ) k parcelám nového stavu

Parcelní číslo podle		Kód BPEJ	Výměra		BPEJ na dílu parcely	Parcelní číslo podle		Kód BPEJ	Výměra		BPEJ na dílu parcely
katastru nemovitostí	zjednodušené evidence		ha	m ²		katastru nemovitostí	zjednodušené evidence		ha	m ²	
k.ú. Lomnice nad Popelkou	1190/1	u	17	54							
	1190/2	84068	9	87							

Dělit nebo scelovat pozemky lze jen na základě územního rozhodnutí, pokud podmínky pro ně nejsou stanoveny jiným rozhodnutím nebo opatřením.

<h2 style="text-align: center;">GEOMETRICKÝ PLÁN</h2> <p style="text-align: center;">pro rozdělení pozemku</p> <p>Vyhotovil: ZPK ZEMEMĚŘIČSKÁ POZEMKOVÁ KANCELÁŘ s.r.o. www.zpk.cz Nová 376, 507 01 Stará Paka</p> <p>Číslo plánu: 2112, 495 - 453 / 2011</p> <p>Okres: Semily</p> <p>Obec: Lomnice n. P., Nová Ves n. P.</p> <p>katastrální území: Lomnice n. P., Nová Ves n. P.</p> <p>Mápový list: DKM, V.S.XII-9-11</p> <p>Kód způsobu určení výměr je určen podle § 77 odst. 2 vyhlášky č. 26/2007 Sb. v platném znění</p> <p>Dosavadním vlastním pozemků byla poskytnuta možnost seznámit se v terénu s průběhem navrhovaných nových hranic, které byly označeny předepsaným způsobem:</p>	<p>Náležitostmi a přesností odpovídá právním předpisům.</p> <p style="text-align: center;">Ing. Jaroslav [redacted] úředně oprávněný</p> <p>Geometrický plán ověřil úředně oprávněný zeměměřičský inženýr: [redacted]</p> <p>Dne: 27-10-2011 Číslo: 360/11</p> <p>Úředně oprávněný zeměměřičský inženýr odpovídá za odbornou úroveň geometrického plánu, za deontologickou přesnost a za správnost a</p>	<p>Katastrální úřad, katastrální pracoviště souhlasí s očíslováním parcel.</p> <p style="text-align: center;">[redacted] Katastrální úřad</p> <p>Souhlas katastrálního úřadu, katastrálního pracoviště a potvrzil: [redacted]</p> <p>Dne: 25-11-2011 Číslo: 420/2011</p> <p>Jeden výtisk geometrického plánu a předepsaných plochy jsou uloženy u katastrálního úřadu, katastrálního pracoviště.</p>
---	--	--

List č.1

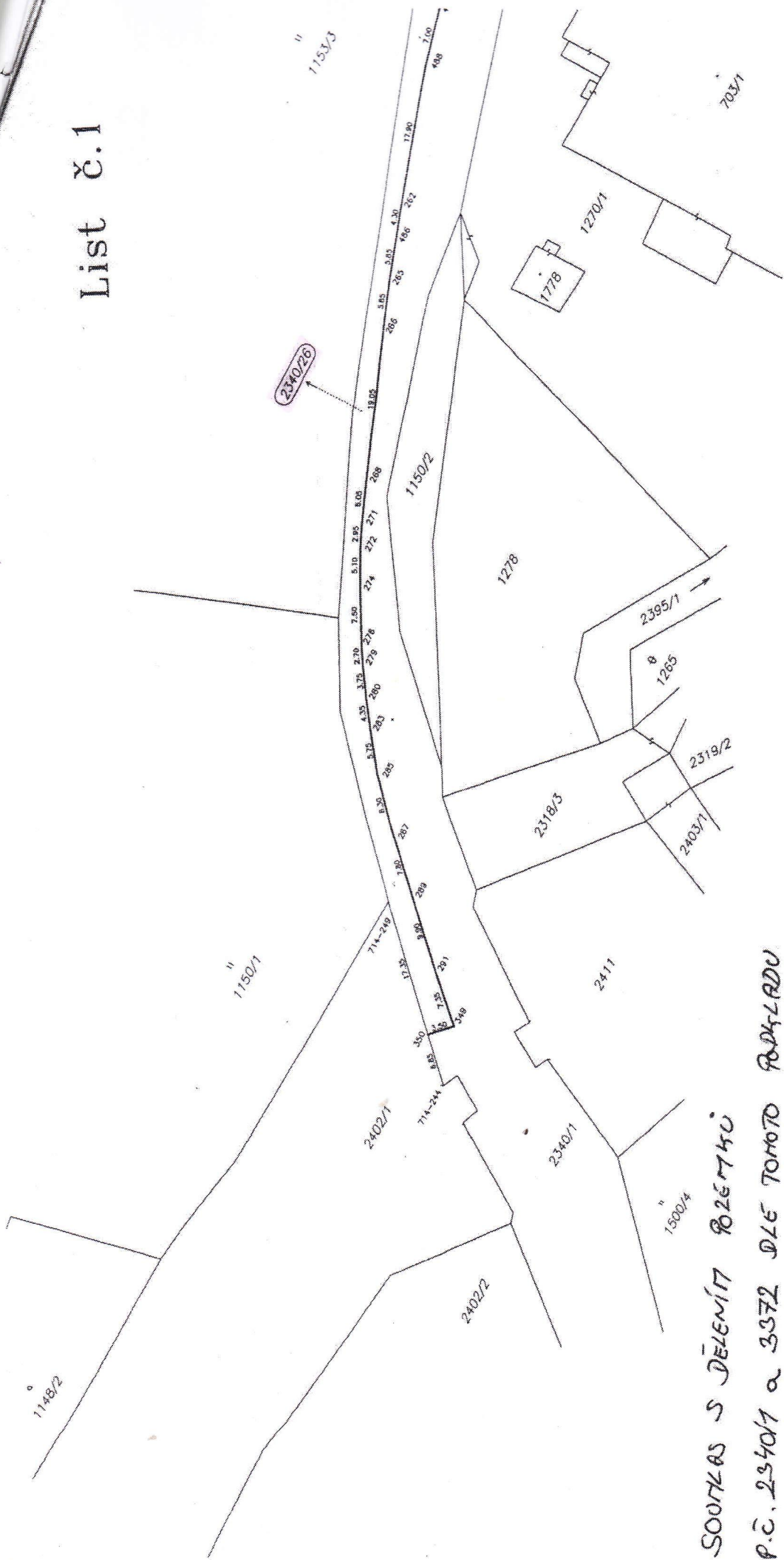

SOUKAS S DĚLENÍM PŮLEMKŮ
P.Č. 2340/1 a 3372 DLE TOMUTO PODKLADU

Pro dělení nebo scelování pozemků dle tohoto podkladu není důvodné stanovit podmínky pro dělení nebo scelování dotčených pozemků.

V Lomnici nad Popelkou dne 15. 8. 2012

Městský úřad
stavební úřad
Lomnice nad Popelkou

List č.2

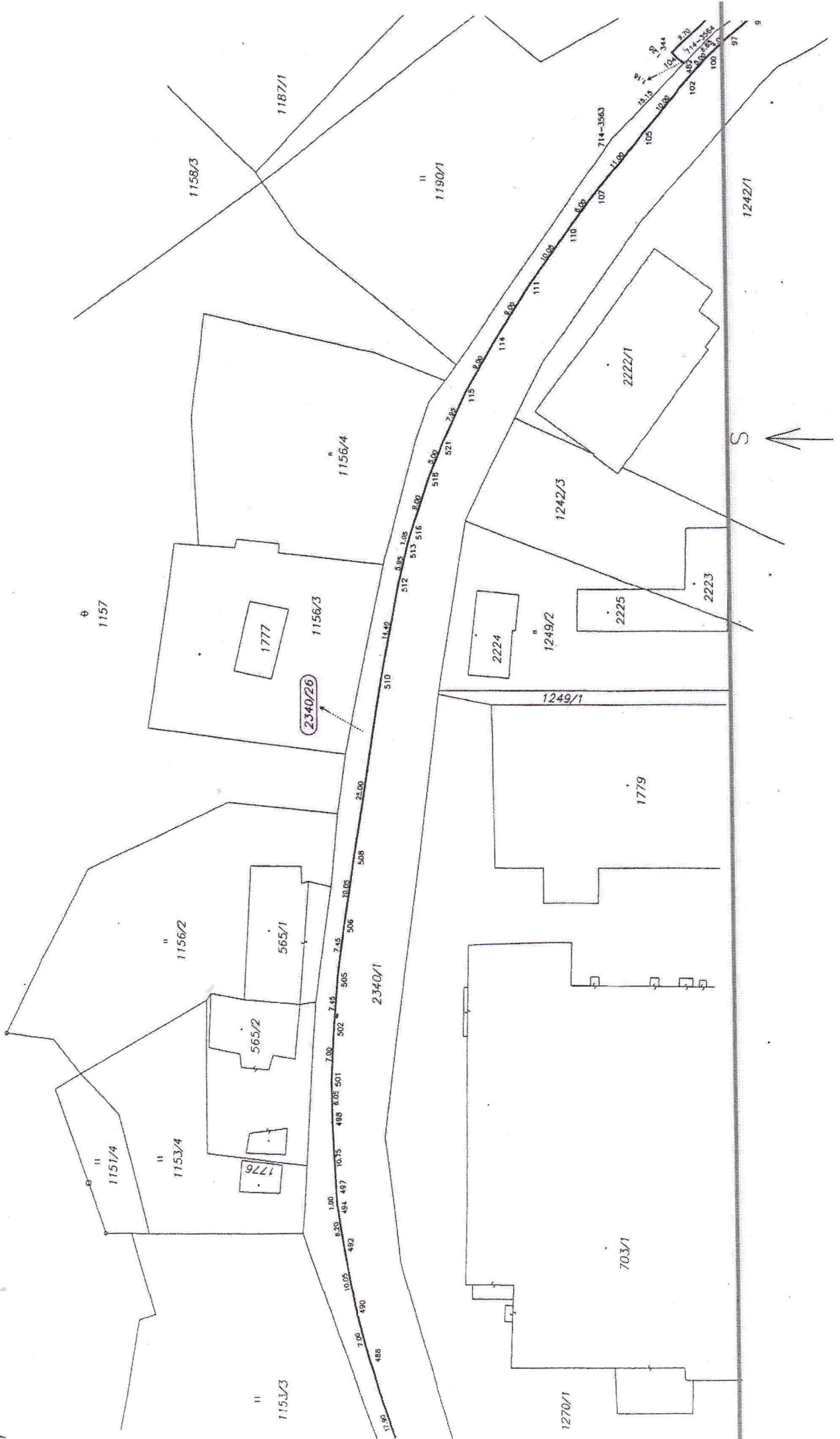

List č.3

