



VÝKAZ DOSAVADNÍHO A NOVÉHO STAVU ÚDAJŮ KATASTRU NEMOVITOSTÍ

Dosavadní stav				Nový stav				Porovnání se stavem evidence právních vztahů							
Označení pozemku parc. číslem	Výměra parcely		Druh pozemku	Označení pozemku parc. číslem	Výměra parcely		Druh pozemku	Typ stavby	Způsob určení výměr	Díl přechází z pozemku označeného v katastru nemovitostí		Číslo listu vlastnictví	Výměra dílu		Označení dílu
	ha	m ²	Způsob využití		ha	m ²	Způsob využití			Způsob využití	katastru nemovitostí		dřívejší poz. evidenci	ha	
st. 113	3	62	zast. pl. bydlení	st. 113	3	44	zast. pl.	č.p. 4 rod.dům	0						
131/3	11	93	travní p.	131/3	11	92	travní p.		0						
2126/6	20	46	ostat.pl. silnice	2126/6	20	58	ostat.pl. silnice		0	2126/6 st. 113 131/3	362 283 283		20 46 11 1	celá c d	
2340/1	96	54	ostat.pl. silnice	2340/1	96	61	ostat.pl. silnice		0	2340/1 st. 113	362 283		96 54 7	celá a+b	
	1	32	55		1	32	55						96 61		

Výkaz údajů o bonitovaných půdně ekologických jednotkách (BPEJ) k parcelám nového stavu

Parcelní číslo podle katastru nemovitostí		Kód BPEJ	Výměra		BPEJ na dílu parcely	Parcelní číslo podle katastru nemovitostí		Kód BPEJ	Výměra		BPEJ na dílu parcely
zjednodušené evidence			ha	m ²		zjednodušené evidence			ha	m ²	
131/3		75800	11	92							

Dělit nebo scelovat pozemky lze jen na základě územního rozhodnutí, pokud podmínky pro ně nejsou stanoveny jiným rozhodnutím nebo opatřením.

<h3 style="text-align: center;">GEOMETRICKÝ PLÁN</h3> <p style="text-align: center;">pro změnu hranice pozemku</p>	<p>Náležitosti a přesnosti odpovídá právním předpisům.</p> <div style="text-align: center;">  </div>	<p>Katastrální úřad, katastrální pracoviště souhlasí s ocliváním parcel.</p> <div style="text-align: center;">  </div>
Vyhotovil: ZPK ZEMĚMĚŘIČSKÁ POZEMKOVÁ KANCELÁŘ s.r.o. www.zpk.cz Nová 376, 507 91 Stará Paka	<div style="background-color: black; width: 100px; height: 40px; margin: 0 auto;"></div>	<div style="background-color: black; width: 100px; height: 40px; margin: 0 auto;"></div>
Číslo plánu: 468-737/2009 Okres: Semily Obec: Libštát Katastrální území: Libštát	Geometrický plán ověřil úředně oprávněný zeměměřičský inženýr:	Souhlas katastrálního úřadu, katastrálního pracoviště potvrdil:
Mapový list: V.S.XII-08-20 Kód způsobu určení výměr je určen podle § 77 odst. 2 vyhlášky č. 26/2007 Sb.	<div style="background-color: black; width: 100px; height: 20px; margin: 0 auto;"></div>	<div style="background-color: black; width: 100px; height: 20px; margin: 0 auto;"></div>
Dosavadním vlastníkům pozemků byla poskytnuta možnost seznámit se v terénu s průběhem navrhovaných nových hranic, které byly označeny předepsaným způsobem: viz seznam souřadnic	Dne: 6-10-2009 Číslo: 460 Úředně oprávněný zeměměřičský inženýr odpovídá za odbornou úroveň geometrického plánu, za dosažení předepsané přesnosti a za správnost a úplnost náležitostí podle právních předpisů.	Dne: 14-10-2009 Číslo: 497/2009 Jeden výtisk geometrického plánu a předepsané přílohy jsou uloženy u katastrálního úřadu, katastrálního pracoviště.

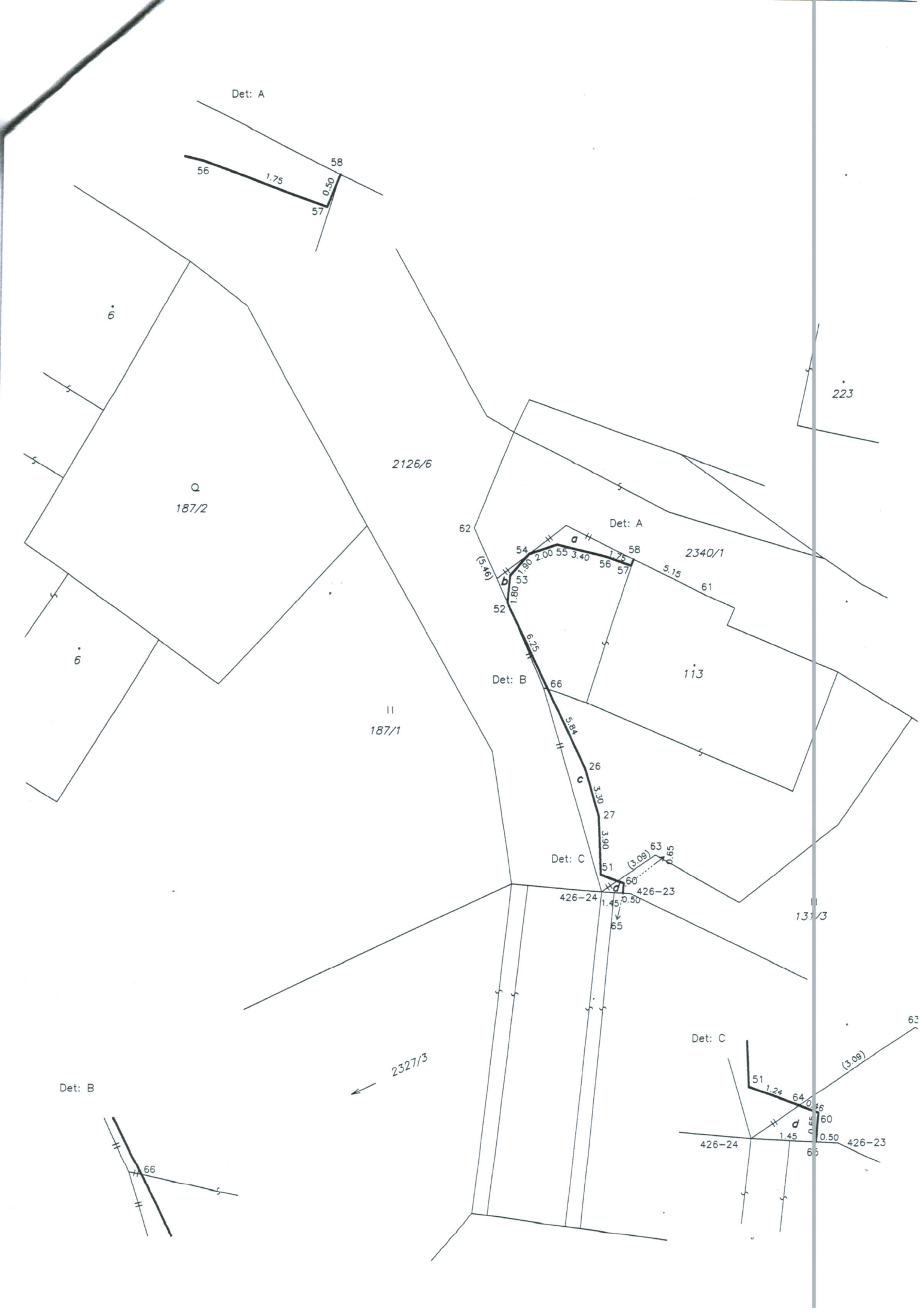

Det: A



6*

Q
187/2

2126/6

223

Det: A

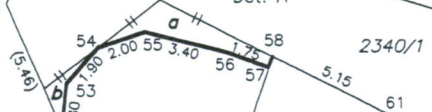

2340/1

113

Det: B

II
187/1

6

Det: C

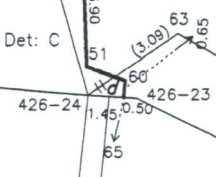

131/3

426-24

426-23

Det: B

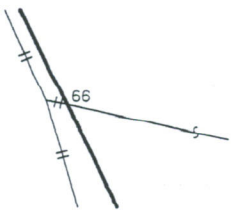

2327/3

Det: C

