

VÝKAZ DOSAVADNÍHO A NOVÉHO STAVU ÚDAJŮ KATASTRU NEMOVITOSTÍ															
Dosavadní stav				Nový stav											
Označení pozemku parc. číslem	Výměra parcely		Druh pozemku Způsob využití	Označení pozemku parc. číslem	Výměra parcely		Druh pozemku Způsob využití	Typ stavby Způsob využití	Způsob určení výměr	Porovnání se stavem evidence právních vztahů					
	ha	m ²			ha	m ²				Díl přechází z pozemku označeného v katastru nemovitostí	Číslo listu vlastnictví	Výměra dílu		Označení dílu	
										katastru nemovitostí	dřívější poz. evidenci	ha	m ²		
526/3		89	ostat. pl. manipulační pl.	526/3		65	ostat. pl. manipulační pl.		0		PK				
				526/5		25	ostat. pl. ostat. komunikace		0	526/3	484		21	j	
				526/6		3	ostat. pl. ostat. komunikace		0	526/4	484		4	k	
526/4		15	travní p.	526/4		11	travní p.		0	526/3	484		3		
527/2	3	62	zahradá	527/2	3	17	zahradá		0						
				527/3		45	ostat. pl. ostat. komunikace		0	527/2	484		45		
529/2	2	93	ostat. pl. manipulační pl.	529/2	2	84	ostat. pl. manipulační pl.		0						
				529/3		9	ostat. pl. ostat. komunikace		0	529/2	484		9		
1129/3	13	27	ostat. pl. ostat. komunikace	1129/3	13	23	ostat. pl. ostat. komunikace		0						
				1129/19		4	ostat. pl. silnice		0	1129/3	10001		4		
1170/1	2	54	ostat. pl. silnice	1170/1	2	46	ostat. pl. silnice		0						
				1170/8		3	ostat. pl. ostat. komunikace		0	1170/1	290	3	41		
				1170/9		38	ostat. pl. ostat. komunikace		0	1170/1	290		38		
				1170/10		2	ostat. pl. ostat. komunikace		0	1237	290		24	b	
				1170/11		6	ostat. pl. ostat. komunikace		0	1170/1	290	2	26	a	
				1170/12		1	ostat. pl. ostat. komunikace		0			2	50		
1173/1	12	18	ostat. pl. ostat. komunikace	1173/1	11	4	ostat. pl. ostat. komunikace		0	1170/1	290	1	60		
				1173/4		77	ostat. pl. silnice		0	1173/1	10001		77		
1179/1	83	72	ostat. pl. silnice	1179/1	83	09	ostat. pl. silnice		0						
				1179/5		52	ostat. pl. ostat. komunikace		0	1179/1	290		31	h	
				1179/6		32	ostat. pl. ostat. komunikace		0	1170/1	290		21	i	
1237	27	27	ostat. pl. silnice	1237	27	03	ostat. pl. silnice		0	1179/1	290		32		
1170/1	2	46	74	Parcely zjednodušené evidence - PK					0		290				

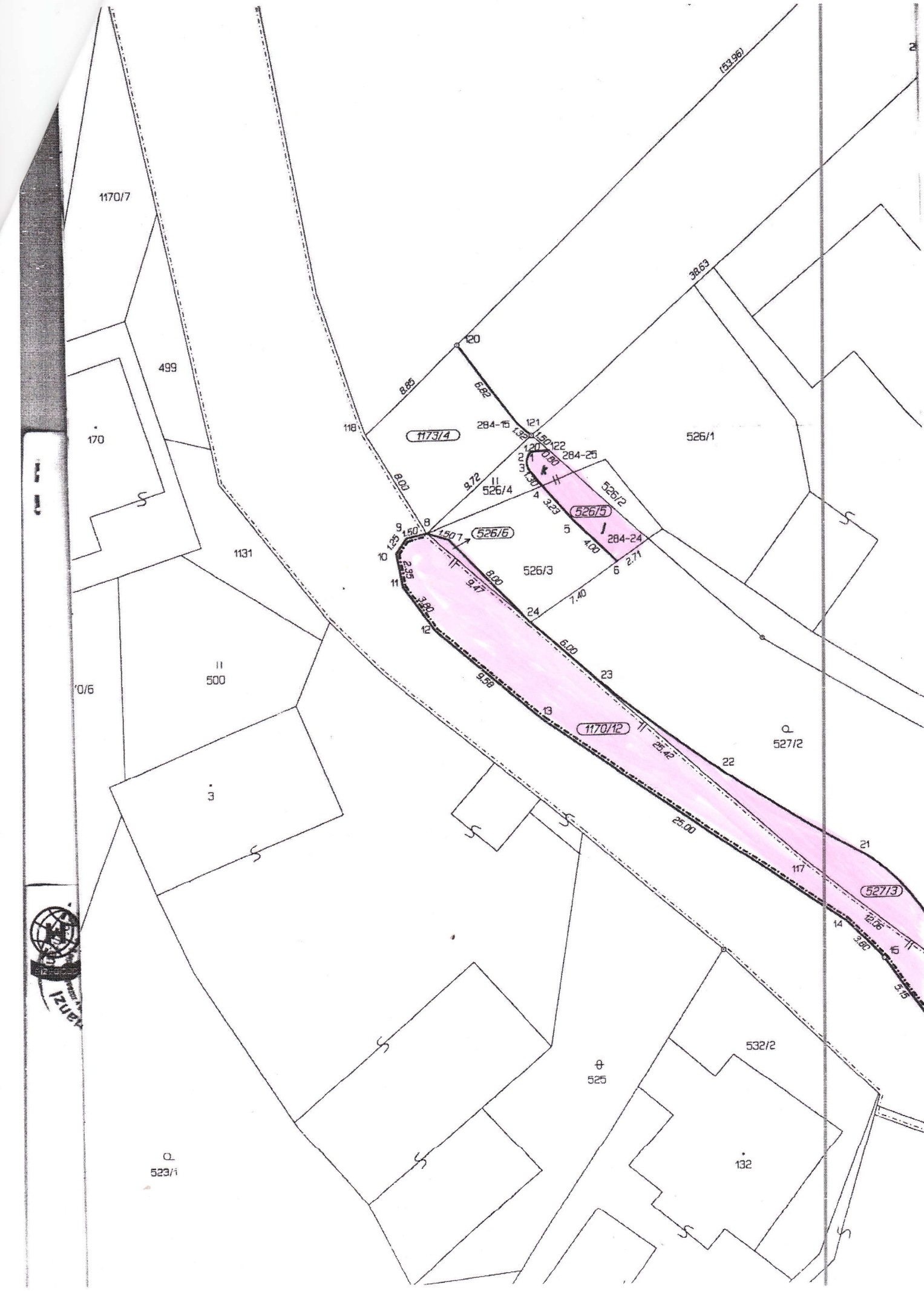

Dělit nebo scelovat pozemky lze jen na základě územního rozhodnutí, pokud podmínky pro ně nejsou stanoveny jiným rozhodnutím nebo opatřením.

GEOMETRICKÝ PLÁN pro rozdělení pozemku	Náležitosti a přesnosti odpovídá právním předpisům.	Katastrální úřad, katastrální pracoviště souhlasí s očíslováním parcel.
	Vyhotovil: Ing. Jaroslav HANZL-GEODET Károvska 2056 51101 Turnov	
Číslo plánu: 329-63/2012/1 Okres: Semily Obec: Radostná pod Kozákovem Katastrální území: Lestkov pod Kozákovem Mapový list: V.S. XI-8-14 Kód způsobu určení výměr je určen podle §77 odst. 2 vyhlášky č. 28/2007 Sb.		
Dosavadním vlastníkům pozemků byla poskytnuta možnost seznámit se v terénu s průběhem navrhovaných nových hranic, které byly označeny předepsaným způsobem:	Geometrický plán ověřil úředně:	Souhlas katastrálního úřadu, katastrálního pracoviště potvrdil:
VIZ SEZNAM SOUŘADNIC	Dne 18.11.2012 Číslo 147/2012	Dne 28-11-2012 Číslo 146/2012
	Úředně oprávněný zeměměřičský inženýr odpovídá za odbornou úroveň geometrického plánu, za dosažení předepsané přesnosti a za správnost a úplnost náležitostí podle právních předpisů.	Jeden výtisk geometrického plánu a předepsané přílohy jsou uloženy u katastrálního úřadu, katastrálního pracoviště.



1170/7

499

170

1131

11
500

10/6

3

Q
523/i

(53.95)

38.53

1173/4

526/4

526/5

526/6

1170/12

527/3

Q
527/2

532/2

⊕
525

132

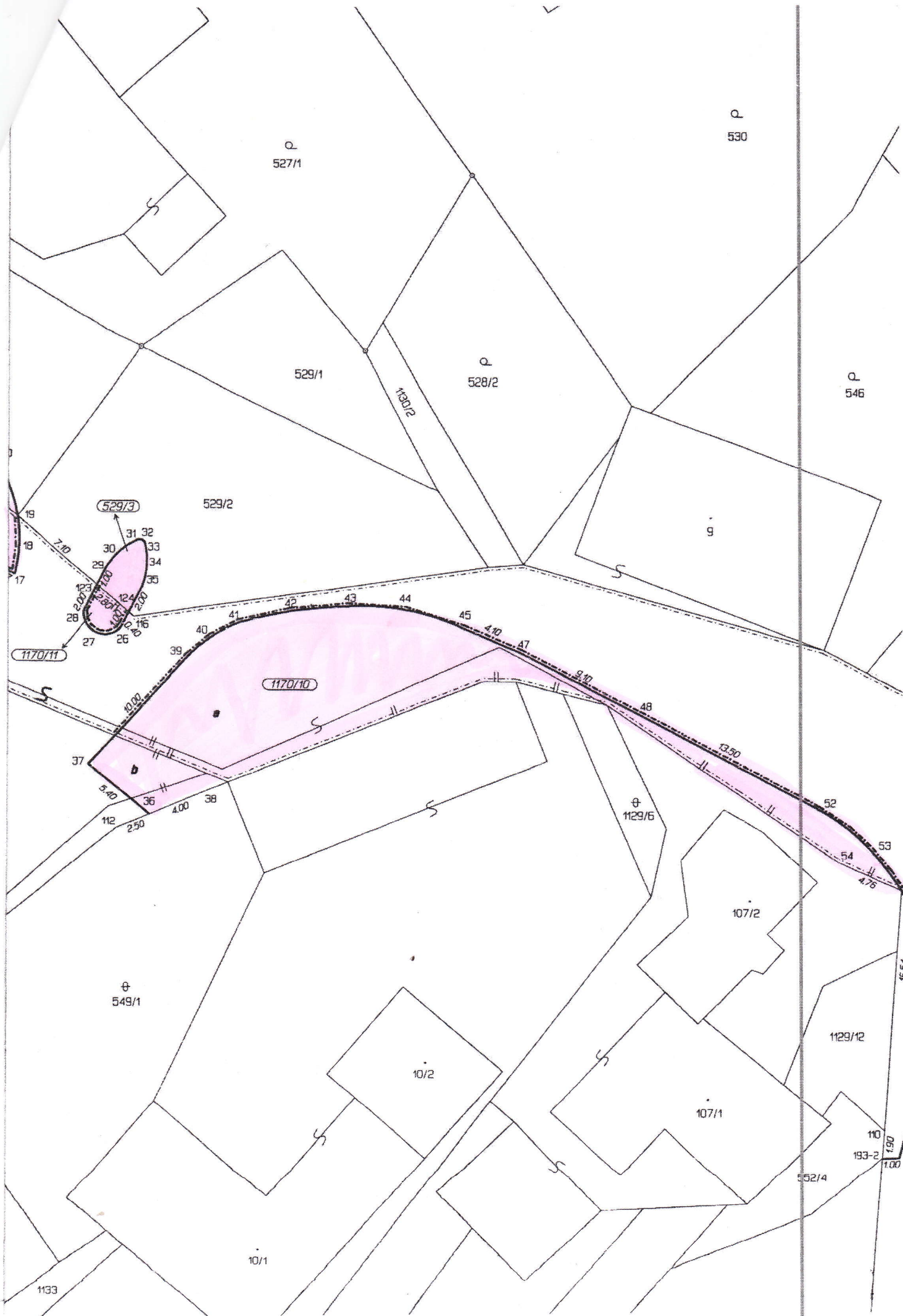

Q
527/1

Q
530

529/1

Q
528/2

Q
546

529/2

1130/2

529/3

9

1170/10

1170/11

⊕
549/1

⊕
1129/6

10/2

107/2

1129/12

107/1

10/1

552/4

110
193-2

1133

1.90
1.00

Výkres č. 1
přehledový plán TU
(schéma) po
vložení rovinou
§ 62 odst. 3 zák. 6.11
(scelení) stanoviti
Dne 19. 12. 1999

M 1:500

114/1



28

84

1137

567/3

φ 564

φ 565

27

566

89

90

91

92

94

95

96

99

97

630

630

134

1900/8

1842

98

φ 567/2

