

VÝKAZ DOSAVADNÍHO A NOVÉHO STAVU ÚDAJŮ KATASTRU NEMOVITOSTÍ																
Dosavadní stav				Nový stav												
Označení pozemku parc. číslem	Výměra parcely		Druh pozemku Způsob využití	Označení pozemku parc. číslem	Výměra parcely		Druh pozemku Způsob využití	Typ stavby Způsob využití	Způsob určení výměr	Porovnání se stavem evidence právních vztahů						
	ha	m <sup>2</sup>			ha	m <sup>2</sup>				Díl přechází z pozemku označeného v katastru nemovitostí	Číslo listu vlastnictví dřívější poz. evidencí	Výměra dílu		Označení dílu		
		ha	m <sup>2</sup>			ha	m <sup>2</sup>									
526/3		89	ostat. pl. manipulační pl.	526/3		65	ostat. pl. manipulační pl.		0		PK					
				526/5		25	ostat. pl. ostat.komunikace		0			484		21	j	
												484		4	k	
				526/6		3	ostat. pl. ostat.komunikace		0					25		
526/4		15	travní p.	526/4		11	travní p.		0			484		3		
527/2	3	62	zahradka	527/2	3	17	zahradka		0							
				527/3		45	ostat. pl. ostat.komunikace		0			484		45		
529/2	2	93	ostat. pl. manipulační pl.	529/2	2	84	ostat. pl. manipulační pl.		0							
				529/3		9	ostat. pl. ostat.komunikace		0			484		9		
1129/3		13	ostat. pl. ostat.komunikace	1129/3		13	ostat. pl. ostat.komunikace		0							
				1129/19		4	ostat. pl. silnice		0			10001		4		
1170/1	2	54	ostat. pl. silnice	1170/1	2	46	ostat. pl. silnice		0							
				1170/8		3	ostat. pl. ostat.komunikace		0			1170/1	290	3	41	
				1170/9		38	ostat. pl. ostat.komunikace		0			1170/1	290		38	
				1170/10		2	ostat. pl. ostat.komunikace		0		1237	1170/1	290	2	24	
													2	26	b	
													2	50	a	
				1170/11		6	ostat. pl. ostat.komunikace		0			1170/1	290		6	
				1170/12		1	ostat. pl. ostat.komunikace		0			1170/1	290	1	60	
1173/1		12	ostat. pl. ostat.komunikace	1173/1		11	ostat. pl. ostat.komunikace		0							
				1173/4		77	ostat. pl. silnice		0			10001		77		
1179/1		83	ostat. pl. silnice	1179/1		83	ostat. pl. silnice		0							
				1179/5		52	ostat. pl. ostat.komunikace		0							
				1179/6		32	ostat. pl. ostat.komunikace		0			1170/1	290		31	h
														21	i	
1237		27	ostat. pl. silnice	1237		03	ostat. pl. silnice		0						32	
	3	98			3	98										
				Parcely zjednodušené evidence - PK												
1170/1	2	46		1170/1	2	38			0			290				

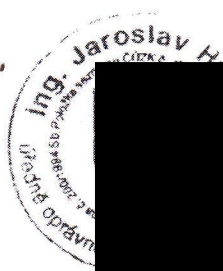
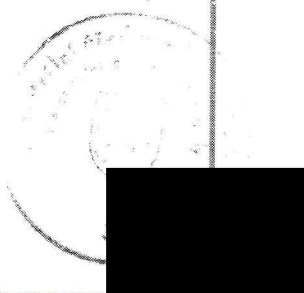

GEODEZIE HANZL 602 323 479

Dělit nebo scelovat pozemky lze jen na základě územního rozhodnutí, pokud podmínky pro ně nejsou stanoveny jiným rozhodnutím nebo opatřením.

<b>GEOMETRICKÝ PLÁN</b> pro rozdělení pozemku	Náležitostmi a přesností odpovídá právním předpisům.	Katastrální úřad, katastrální pracoviště souhlasí s očíslováním parcel.
	 Ing. Jaroslav Hanzl	
Vyhotovil: Ing. Jaroslav HANZL-GEODET Károvska 2056 51101 Turnov	Geometrický plán ověřil úředně	Souhlas katastrálního úřadu, katastrálního pracoviště potvrdil:
Číslo plánu: 329-63/2012/1 Okres: Semily Obec: Radostná pod Kozákovem Katastrální území: Lestkov pod Kozákovem Mapový list: V.S. XI-8-14 Kód způsobu určení výměr je určen podle §77 odst. 2 vyhlášky č. 28/2007 Sb.	Dne 18.11.2012 Číslo 147/2012	Dne 28-11-2012 Číslo 147/2012
Dosaďovacími vlastníkům pozemků byla poskytnuta možnost seznámit se v listinu s průběhem navrhovaných nových hranic, které byly označeny předepsaným způsobem.	Úředně oprávněný zeměměřičský inženýr odpovídá za odbornou úroveň geometrického plánu, za dosažení předepsané přesnosti a za správnost a úplnost náležitostí podle právních předpisů.	Jeden výtisk geometrického plánu a předepsané přílohy jsou uloženy u katastrálního úřadu, katastrálního pracoviště.
VIZ SEZNAM SOUŘADNIC		

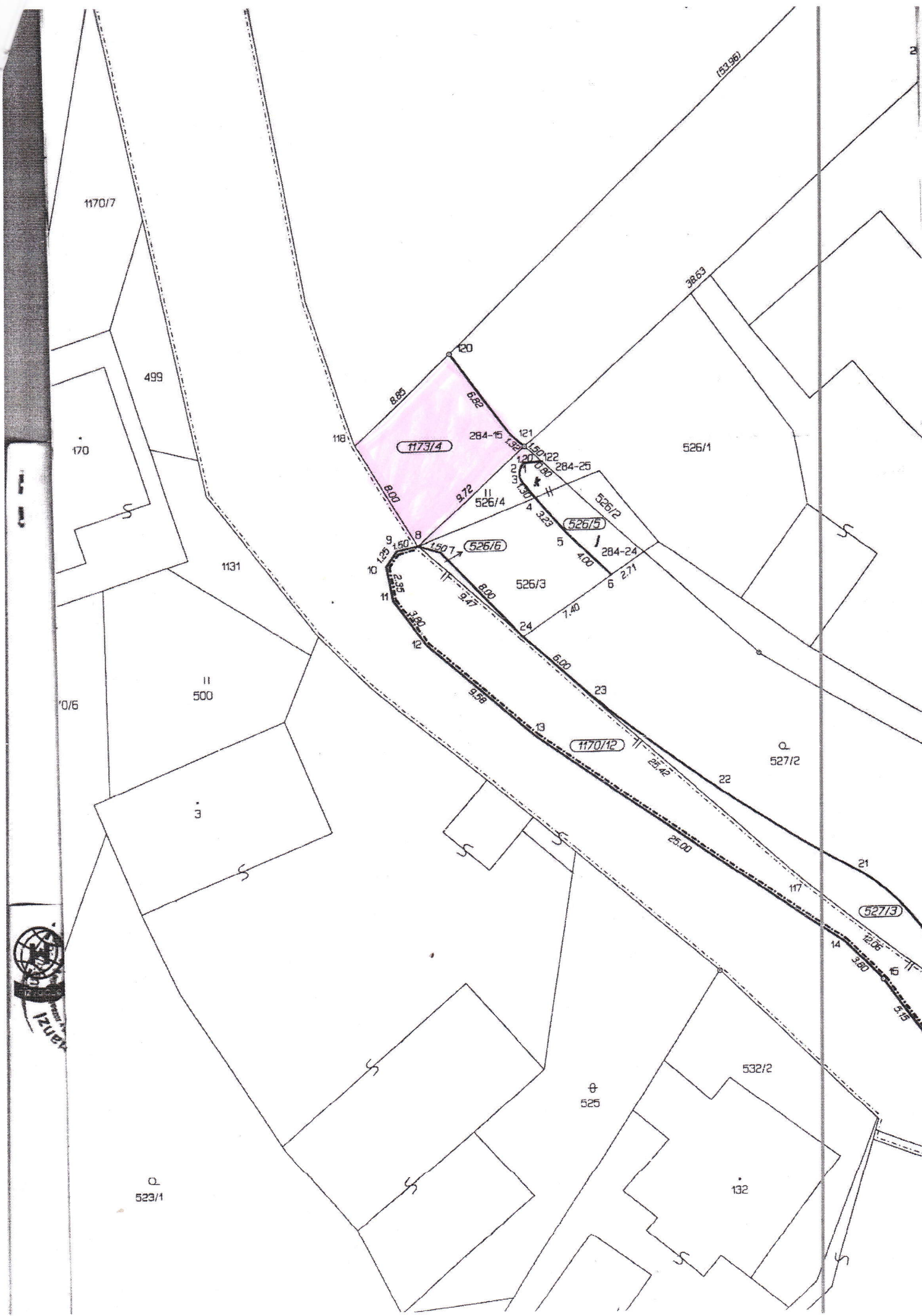

1170/7

499

170

1131

0/6

500

3

118

120

1173/4

284-15

121

526/4

526/5

526/6

526/3

1170/12

526/1

527/2

527/3

532/2

525

132

523/1

38.63

151.96



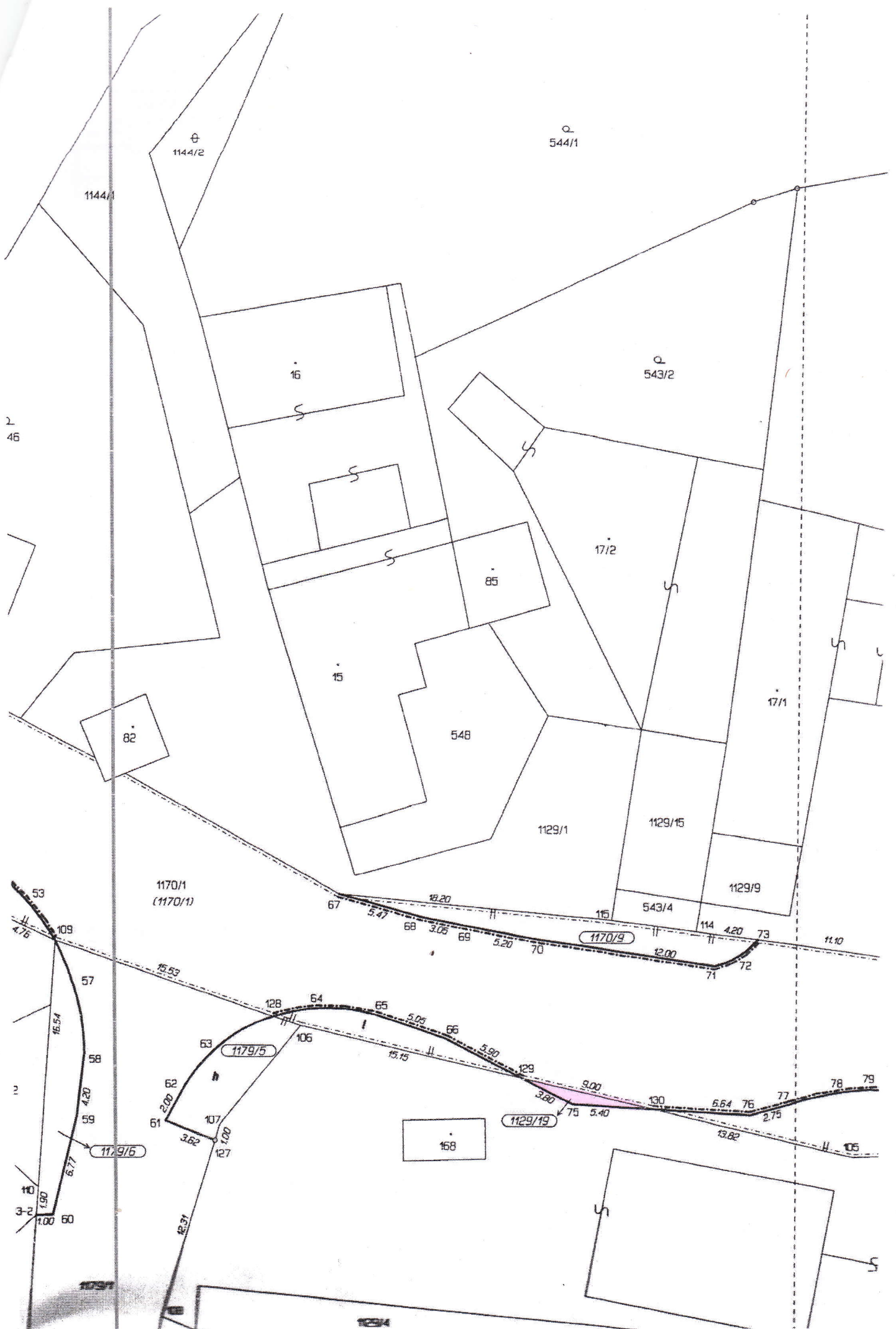

2  
46

2

1254