

# VÝKAZ DOSAVADNÍHO A NOVÉHO STAVU ÚDAJŮ KATASTRU NEMOVITOSTÍ

Dosavadní stav				Nový stav											
Označení pozemku parc. číslem	Výměra parcely		Druh pozemku Způsob využití	Označení pozemku parc. číslem	Výměra parcely		Druh pozemku Způsob využití	Typ stavby Způsob využití	Způsob určení výměr	Porovnání se stavem evidence právních vztahů					
	ha	m <sup>2</sup>			ha	m <sup>2</sup>				Díl přechází z pozemku označeného v katastru nemovitosti		dřívější poz. evidenci	Číslo listu vlastnictví	Výměra dílu	
352/4	11	77	zahrada	352/4 352/10	11	09 68	zahrada zahrada		0 0	352/4		107		68	
	11	77			11	77									

## Výkaz údajů o bonitovaných půdně ekologických jednotkách ( BPEJ ) k parcelám nového stavu

Parcelní číslo podle		Kód BPEJ	Výměra		BPEJ na dílu parcely	Parcelní číslo podle		Kód BPEJ	Výměra		BPEJ na dílu parcely
katastru nemovitosti	zjednodušené evidence		ha	m <sup>2</sup>		katastru nemovitosti	zjednodušené evidence		ha	m <sup>2</sup>	
352/4		51410 51400		60 10 49 11 09		352/10		51410 51400		58 10 68	

Z hlediska územního plánování  
není námitek.

13.3.2013

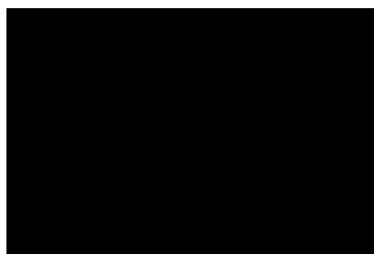

O  
S  
463  
ICE

Dělit nebo scelovat pozemky lze jen na základě územního rozhodnutí, pokud podmínky pro ně nejsou stanoveny jiným rozhodnutím nebo opatřením.

<h3>GEOMETRICKÝ PLÁN pro rozdělení pozemku</h3>	Náležitostmi a přesností odpovídá právním předpisům.	Katastrální úřad, katastrální pracoviště souhlasí s očíslováním parcel.
Zhotovil: I. Kašťáková – <b>GEODETICKÉ PRÁCE</b> Svijanský Újezd 94, 463 45 Pěnčín tel.: 737 176 155, geodezie@email.cz Číslo plánu: 368-14/2013 Okres: Liberec Obec: Kobyly Kat. území: Kobyly Mapový list: KMD Kód způsobu určení výměry je určen podle § 77 odst.2 vyhl.č.26/2007 Dosavadním vlastníkům pozemků byla poskytnuta možnost seznámit se v terénu s průběhem navrhovaných nových hranic, které byly označeny předepsaným způsobem	Geometrický plán vypracoval územně inženýr 	Územně inženýr 
Dne 20.2.2013 Číslo 39/2013 Úředně oprávněný zeměměřický inženýr odpovídá za odbornou úroveň geometrického plánu, za dosažení předepsané přesnosti a za správnost a úplnost náležitostí podle právních předpisů.	Dne 1-03-2013 Číslo 304/2013 Jeden stejnopis geometrického plánu a předepsané přílohy jsou uloženy u katastrálního úřadu, katastrálního pracoviště	

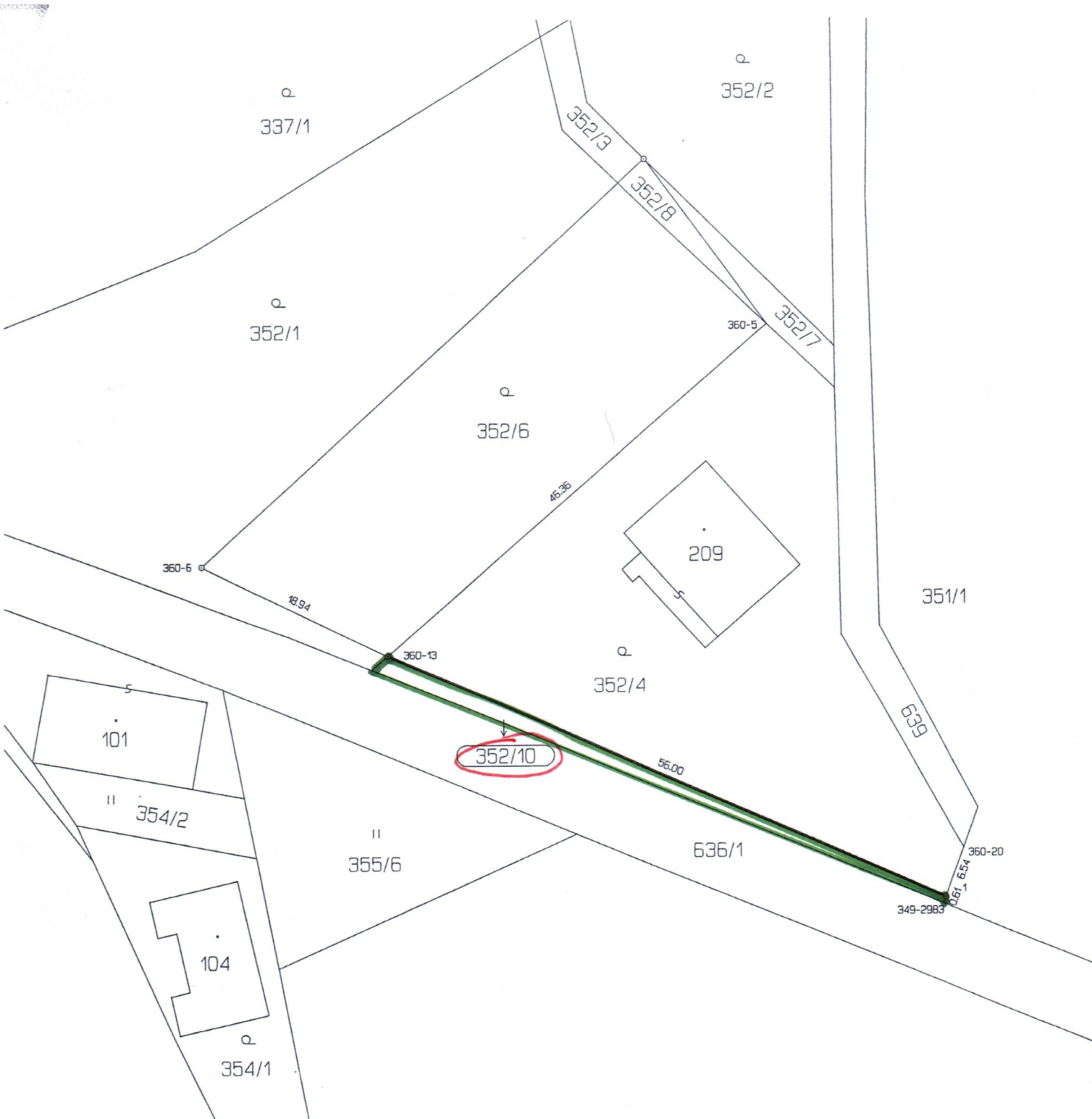

Seznam souřadnic (S-JTSK)

Číslo bodu	Souřadnice pro zápis do KN			Souřadnice určené měřením		Poznámka
	Y	X	Kód kv.	Y	X	
349-2983	692817.69	992434.03	8			kolík
360- 5	692833.87	992380.55	3			sl.oplocení
360- 6	692885.71	992402.72	3			pův.pl.znak
360- 13	692868.70	992411.04	3			pův.pl.znak
360- 20	692815.83	992428.91	8	692814.94	992427.44	hrana cesty
1	692817.48	992433.46	8			pl.hr.znak

Souřadnice bodů na dosavadní hranici pozemku určené měřením v terénu budou pro zápis do katastru nemovitostí upraveny podle dosavadního určení hranice lomovými body s kódem charakteristiky kvality souřadnic vyšším než 3. Důvodem je nerealizované zpřesnění této hranice, ke kterému je nutné doložit listinu prokazující shodu vlastníků na jejím průběhu (§ 19a odst. 4 katastrálního zákona).