

VÝKAZ DOSAVADNÍHO A NOVÉHO STAVU ÚDAJŮ KATASTRU NEMOVITOSTÍ

Dosavadní stav				Nový stav														
Číslo listu nemovitosti	Výměra parcely		Druh pozemku	Označení pozemku parc. číslem	Výměra parcely		Druh pozemku	Typ stavby	Způsob využití	Způsob využití	Způsob určení výměr	Porovnání se stavem evidence právních vztahů						
	ha	m ²			ha	m ²						Díl přechází z pozemku označeného v katastru nemovitostí		Číslo listu vlastnictví	Výměra dílu		Označení dílu	
					katastru nemovitostí	dřívější poz. evidenci	ha	m ²										
3		29 41	zahrada	848/1	29	26	zahrada				2							
				848/2		16	ostat. pŕ. jiná plocha				2	848	219				16	
	*1)	29 41				29 42												

ozdíl vzniklý zaokrouhlením výměr (bod 14.7b přílohy vyhlášky č.164/2009)

Výkaz údajů o bonitovaných půdně ekologických jednotkách (BPEJ) k parcelám nového stavu

arcelní číslo podle		Kód BPEJ	Výměra		BPEJ na dílu parcely	Parcelní číslo podle		Kód BPEJ	Výměra		BPEJ na dílu parcely
katastru nemovitostí	zjednodušené evidence		ha	m ²		katastru nemovitostí	zjednodušené evidence		ha	m ²	
848/1		74068	29	26	848						

Seznam souřadnic (S-JTSK)

Číslo bodu	Souřadnice pro zápis do KN			Poznámka
	Y	X	Kód kvality	
66-202	672993.42	954311.33	4	značka barvou
85-383	672975.01	954296.59	4	dřevěný kolík
85-423	673011.23	954310.41	4	dřevěný kolík
2	672989.57	954307.77	3	roh kamene
3	672991.48	954308.16	3	roh žlabovky
4	672995.59	954310.17	3	roh žlabovky
5	673005.10	954310.51	3	roh žlabovky
7	672989.13	954307.90	4	roh kamene
8	673009.80	954310.48	4	tesaný křížek na žlabovce

nebo scelovat pozemky lze jen na základě územního rozhodnutí, pokud podmínky pro ně nejsou stanoveny jiným rozhodnutím nebo opatřením.

GEOMETRICKÝ PLÁN

rozdělení pozemku

ovitel: GEODÉZIE KRKONOŠE s.r.o.
Tylova 29
506 01 Jičín

číslo plánu: 369-75/2012

oblast: Liberec

území: Jindřichovice pod Smrkem

územní území: Jindřichovice pod Smrkem

typ listu: DKM

způsob určení výměr je určen podle §77 odst. 2 vyhlášky 307 Sb.

dnem vlastníkům pozemků byla poskytnuta možnost seznámit se s průběhem navrhovaných nových hranic, které byly označeny jiným způsobem:

viz. seznam souřadnic

Náležitosti a přesnosti odpovídá právním předpisům.

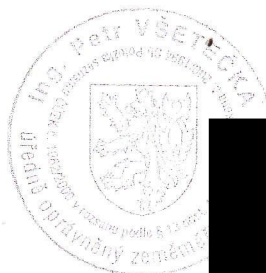

Geometrický plán ověřil úředně oprávněný zeměměřický inženýr.

Dne 2.11.2012 Číslo 53/2012

Úředně oprávněný zeměměřický inženýr odpovídá za odbornou úroveň geometrického plánu, za dosažení předepsané přesnosti a za správnost a úplnost náležitostí podle právních předpisů.

Katastrální úřad, katastrální pracoviště souhlasí s očíslováním parcel.



Souhlas katastrálního úřadu, katastrálního pracoviště Frýdek-Mýto

Dne 09-11-2012 Číslo 223/2012

Jeden vpravený geometrického plánu a předepsané přílohy jsou uloženy u katastrálního úřadu, katastrálního pracoviště.

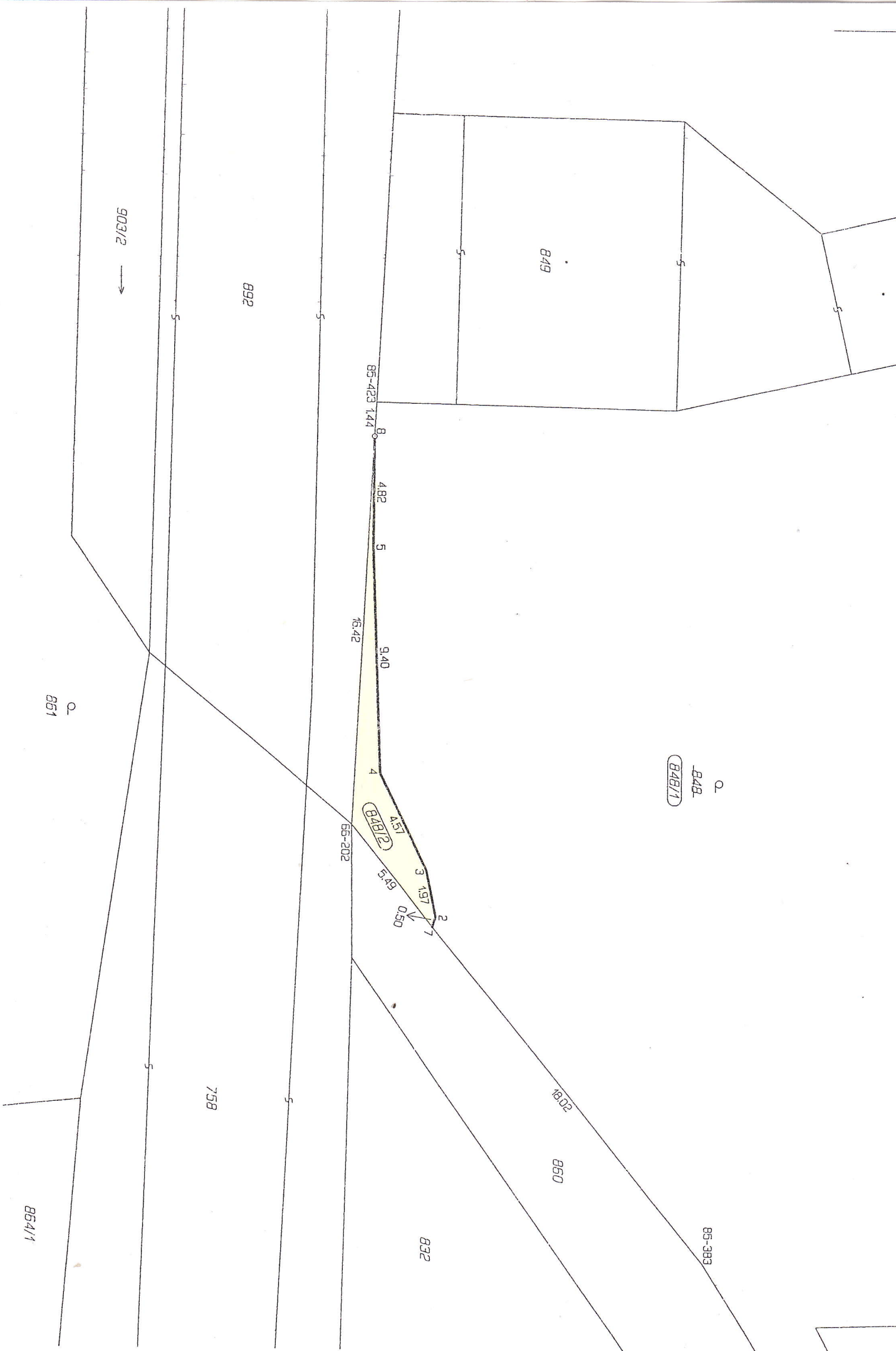

Q
B48
B48(1)

Q
B51

B54/1

903/2 →

B92

758

B
85-483 144

B
65-202

2
3
4
7
A.57
B48(2)
1.97
0.50
6.75

B49

18.02

B50

B32

B5-393