

DA200A/11

Výkaz dosavadního a nového stavu údajů katastru nemovitostí

ř. číslo	Starý stav			Označení pozemku parc. číslem	Nový stav			Způsob využití	Typ stavby	Způsob využití	Porovnání se stavem evidence právních vztahů								
	Výměra parcely		Druh pozemku		Výměra parcely		Druh pozemku				Způsob využití	Způsob využití	Způsob využití	Díl přechází z pozemku označeného v		Číslo listu vlastnictví	Výměra dílu		Označ. dílu
	ha	m2			Způsob využití	ha								m2	katastru nemovitosti		drívější poz. evidencí	ha	
	16	1	05		21	ost.pl. silnice	16/1				97	99	ost.pl. silnice	0	16	2156	97	99	
				16/4	2	26	ost.kom. ost.pl.	2	16	2156	2	26							
				16/5	1	16	ost.kom. ost.pl.	2	16	2156	1	16							
				16/6	3	80	ost.kom. ost.pl.	2	16	2156	3	80							
	1	05	21		1	05	21												

Dělit nebo scelovat pozemky lze jen na základě územního rozhodnutí, pokud podmínky pro ně nejsou stanoveny jiným rozhodnutím nebo opatřením.

<p><b>GEOMETRICKÝ PLÁN</b> pro rozdělení pozemku.</p> <p>Vyhotovil: Ing. Tomáš Palata Smetanova 66, Jablonec n.N.</p> <p>Číslo plánu: 637-108/2007</p> <p>Okres: Jablonec nad Nisou</p> <p>Obec: Jablonec nad Nisou</p> <p>Kat.území: Vrkoslavice</p> <p>Mapový list: DKM</p> <p>Kód způsobu určení výměr je určen podle § 77 odst.2 vyhlášky č.26/2007 Sb.</p> <p>Dosavadním vlastníkem byla poskytnuta možnost seznámit se v terénu s průběhem navrhovaných nových hranic, které byly označeny předepsaným způsobem: obrubníky</p>	<p>Náležitosti a přesnosti odpovídá právním předpisům.</p>	<p>Katastrální úřad, katastrální pracoviště souhlasí s očíslováním parcel.</p> 
	<p>Geometrický plán ověřil úředně oprávněný zeměměřický inženýr: [redacted]</p> <p>Dne: 30.11.2007 Číslo: 172/07</p>	<p>Souhlasil: [redacted]</p> <p>Dne: 7. XII. 2007 Číslo: 1553/07</p>
	<p>Úředně oprávněný zeměměřický inženýr odpovídá za odbornou úroveň geometrického plánu, za dosažení předepsané přesnosti a za správnost a úplnost náležitostí podle právních předpisů.</p>	<p>Jeden vprvopis geometrického plánu a předepsané přílohy jsou uloženy u katastrálního úřadu.</p>



DABOVÁNI

Výkaz dosavadního a nového stavu údajů katastru nemovitosti

Dosavadní stav				Nový stav										
Označení pozemku parc. číslem	Výměra parcely		Druh pozemku Způsob využití	Označení pozemků parc. číslem	Výměra parcely		Druh pozemku Způsob využití	Nahyvatel	Způsob určení výměr	Porovnání se stavem evidence právních vztahů				
	ha	m2			ha	m2				Dě přechází z pozemku označeného v:	Číslo listu vlastnictví	Výměra dílu	Označení dílu	
2530	1	28 40	ost.pl. ost.kom.	2530/1	1	14 49	ost.pl. ost.kom.	2	2	2530	2156	1	14 49	
				2530/2		1 18	ost.pl. ost.kom.	1	2	2530	2156	1	14	b
										1792/22	10001		4	a
				2530/3		28	ost.pl. ost.kom.	1	2	2530	2156		28	
				2530/4		2 47	ost.pl. ost.kom.	1	2	2530	2156		2 45	d
										1792/22	10001		2	c
				2530/5		1 01	ost.pl. ost.kom.	1	2	2530	2156		1 01	
				2530/6		2	ost.pl. ost.kom.	1	2	2530	2156		2	
				2530/7		4	ost.pl. ost.kom.	1	2	2530	2156		4	
				2530/8		1 21	ost.pl. ost.kom.	1	2	2530	2156		1 21	
				2530/9		1 33	ost.pl. ost.kom.	1	2	2530	2156		1 33	
				2530/10		1 49	ost.pl. ost.kom.	1	2	2530	2156		1 49	
				2530/11		53	ost.pl. ost.kom.	1	2	2530	2156		53	
				2530/12		6	ost.pl. ost.kom.	1	2	2530	2156		6	





Overuje se, že tato kopie souhlasí s geometrickým plánem.

Datum: 16. 9. 2005

Číslo ověření: 4/05

*Handwritten signature*

Dělit nebo seslovat pozemky lze jen na základě územního rozhodnutí, pokud podmínky pro ně nejsou stanoveny jiným rozhodnutím nebo opatřením.

<b>GEOMETRICKÝ PLÁN</b> pro rozdělení pozemku.		Náležitosti a přesnosti odpovídá právním předpisům.	Katastrální úřad souhlasí s očištváním parcel.
Zhotovitel: Ing. Tomáš Patata Smetanova 66, Jablonec n.N.			
Číslo plánu: 3592-58a/2005			
Okres: Jablonec n.N.			
Obec: Jablonec n.N.			
Katastrální území: Jablonec n.N.			
Mapový list: Turnov 1-0/11,13		Geometrický plán ověřil: 	Souhlas katastrálního úřadu: 
Kód způsobu určení výměr: 9 - graficky 2 - ze souřadnic v S-JTSK 1 - jiným číselným způsobem	Dne: 20. 9. 2005	Číslo: 75/05	Dne: 17. X. 2005
Dosavadním vlastníkům byla poskytnuta možnost seznámit se s terénními a průběhem navržených nových hranic, které byly označeny předepsanými způsobem obrubníky	Úředně oprávněný zeměměřičský inženýr odpovídá za odbornost a přesnost geometrického plánu, za dosazení předepsané přesnosti a za správnost a úplnost náležitostí podle právních předpisů.	Jeden výtisk geometrického plánu a předepsané přílohy jsou uloženy u katastrálního úřadu.	

### Výkaz dosavadního a nového stavu údajů katastru nemovitostí

Dosavadní stav				Nový stav				Porovnání se stavem existence právních vztahů						
Označení pozemku parc. číslem	Výměra parcely		Druh pozemku Způsob využití	Označení pozemku parc. číslem	Výměra parcely		Druh pozemku Způsob využití	Nabyvatel	Způsob určení výměr	Díl přechází z pozemku označeného v				
	ha	m2			ha	m2				Katastru nemovitostí	úřevěsti pozvevidenel	Číslo listu vlastnickávi	Výměra dílu	
												ha	m2	
			✓ ost.pl.	2530/13	✓	61	ost.pl.			2530				61
			✓ ost.kom.	2530/14	✓	47	ost.kom.	1	2	2530				47
			✓ ost.pl.	2530/15	✓	2 49	ost.kom.	1	2	2530			2	49
			✓ ost.pl.	2530/16	✓	78	ost.kom.	1	2	2530				78
1792/22		11 47	ost.kom.	1799/22		11 41	ost.kom.		2	1792/22		10001	11	41
	1	39 87			1	39 87								

Nabyvatel: 1 - Město Jablonec n.N.

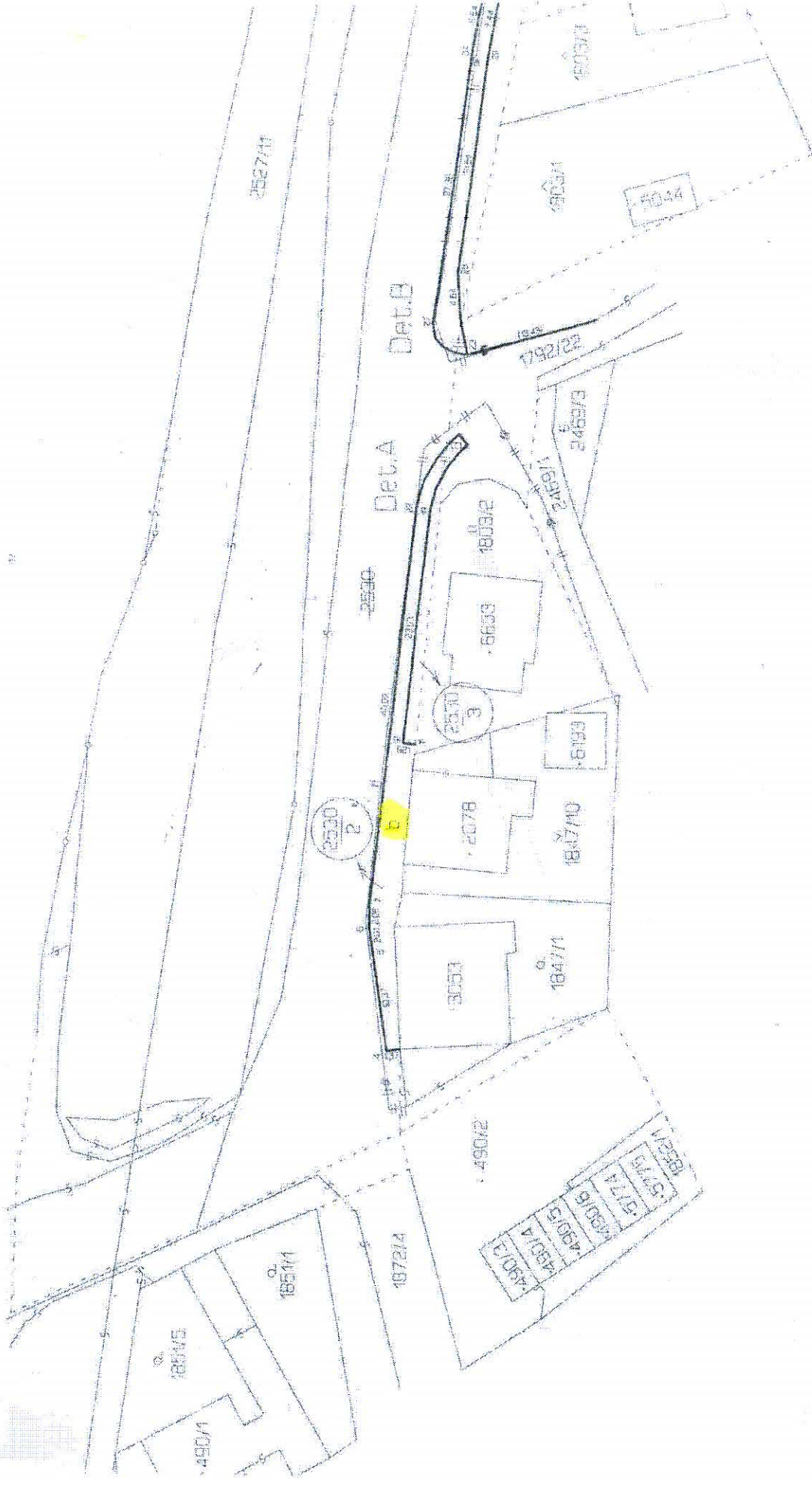

Det.B

Det.A

Det.C



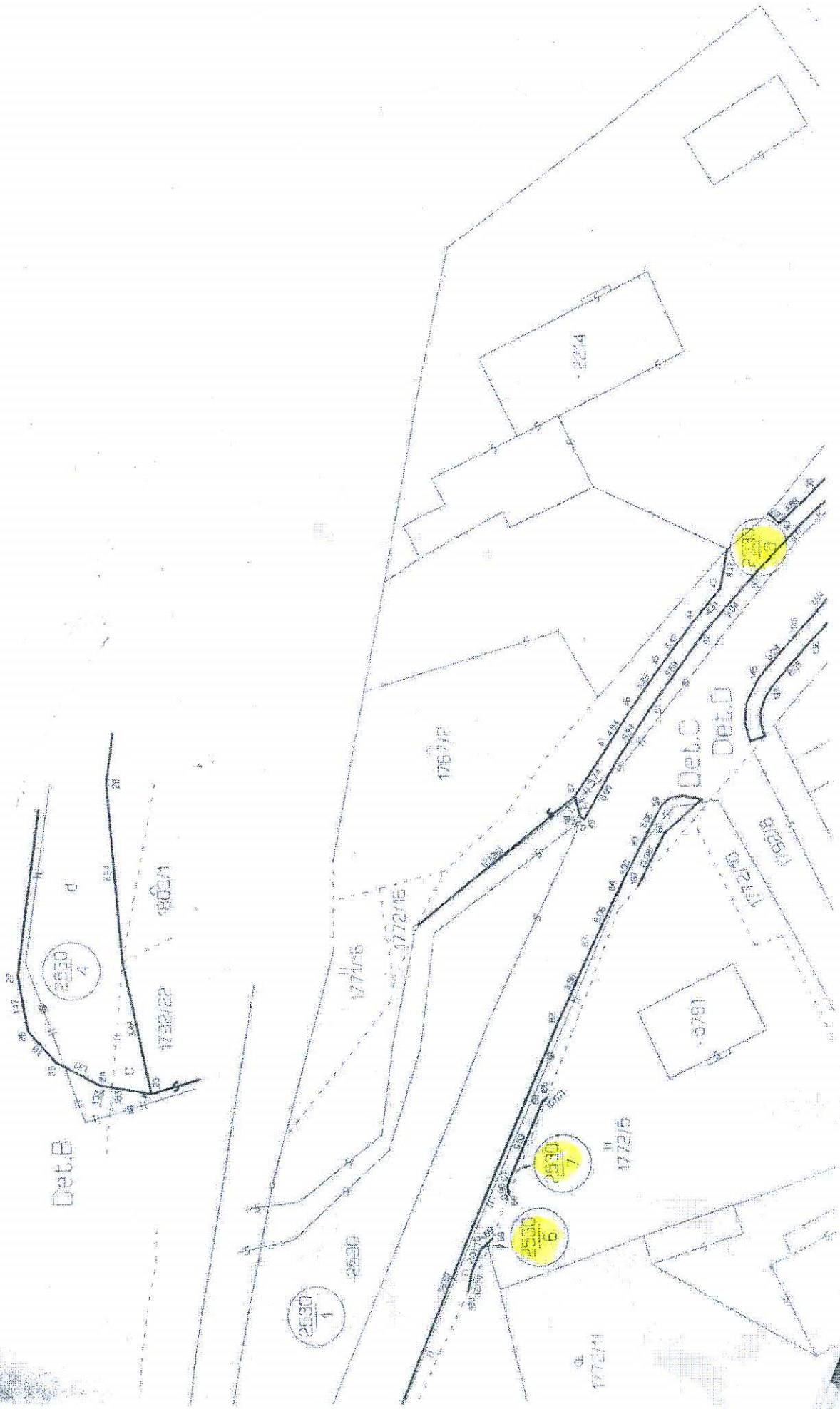

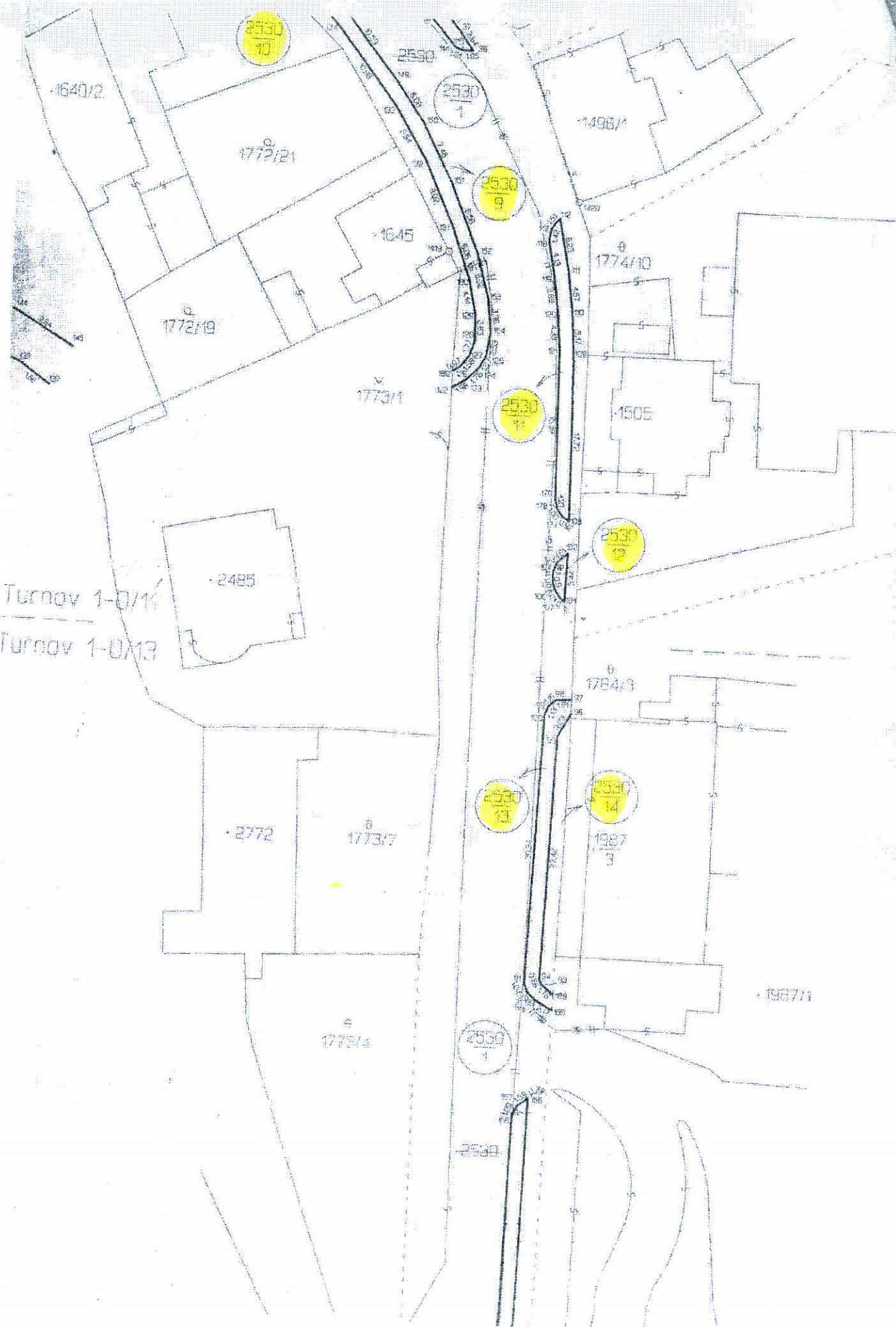

2530  
10

2530  
1

2530  
9

2530  
11

2530  
12

2530  
13

2530  
14

2530  
1

1640/2

1772/21

1645

1772/19

1773/1

2485

2772

1773/7

1775/4

1498/1

1774/10

1505

1784/3

1987/3

1987/1

Turnov 1-D/16

Turnov 1-D/13

2530

2530

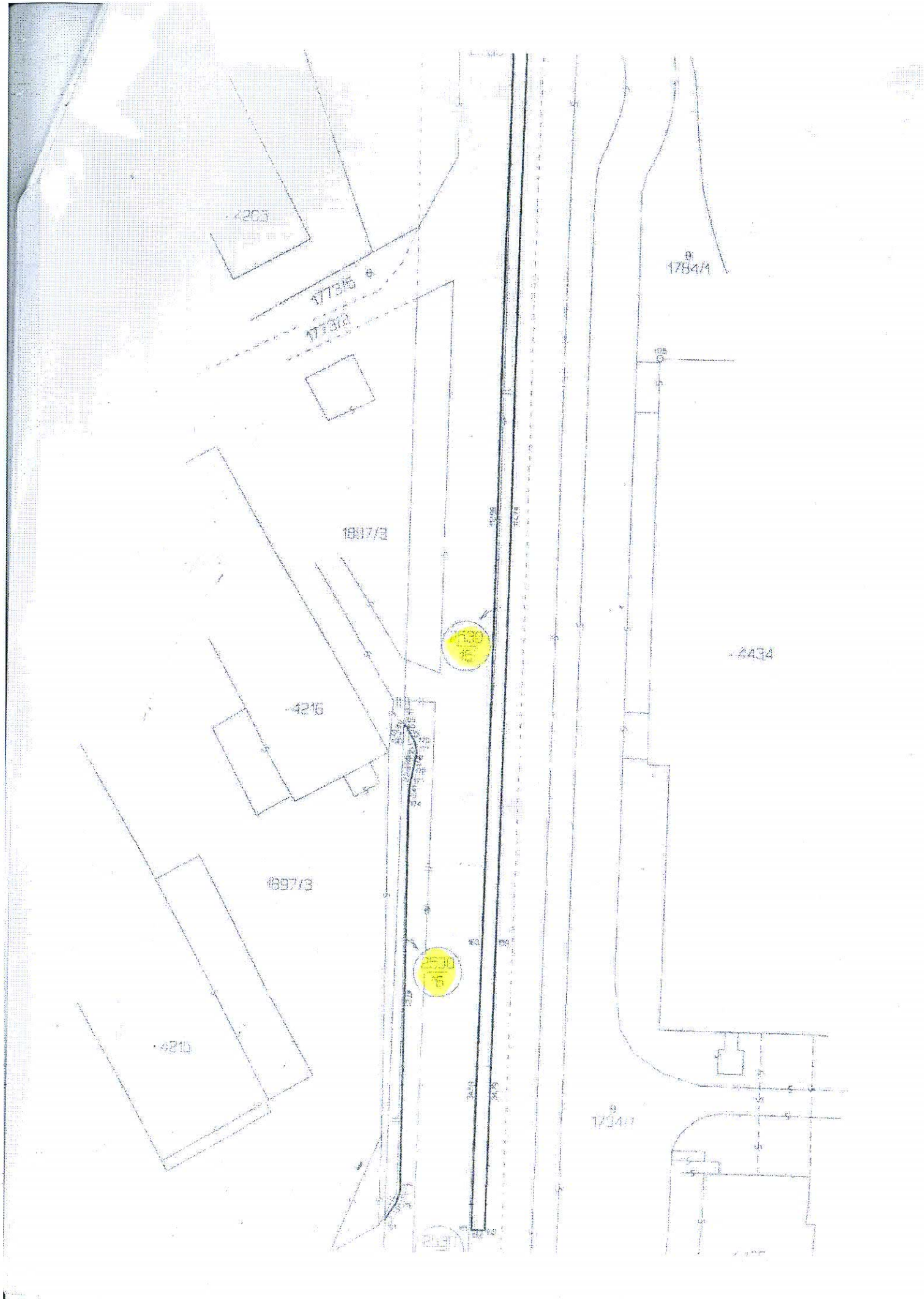

4203

177315

177312

1997/3

4216

1697/3

4210

1784/1

4434

1724/1

100  
10

200  
10