



VÝKAZ DOSAVADNÍHO A NOVÉHO STAVU ÚDAJŮ KATASTRU NEMOVITOSTÍ

Dosavadní stav				Nový stav												
Označení pozemku parc. číslem	Výměra parcely		Druh pozemku	Označení pozemku parc. číslem	Výměra parcely		Druh pozemku	Typ stavby	Způsob využití	Způsob využití	Způsob určení výměr	Porovnání se stavem evidence právních vztahů				
	ha	m ²	Způsob využití		ha	m ²	Způsob využití	Díl přechází z pozemku označeného v katastru nemovitostí				Číslo listu vlastnictví	Výměra dílu		Označení dílu	
2820/2	1	41	47	ostat. plocha silnice	2820/2	37	31	ostat. plocha silnice			0	2820/2	10001	37	31	
					2820/4	1	04	16	ostat. plocha silnice		0	2820/2	10001	1	04	16
	1	41	47			1	41	47								

Seznam souřadnic (S - JTSK)

Číslo bodu	Y	X	Kód kv.	Poznámka
181-104	679644.68	991455.40	3	ocel. hřeb s podložkou
312-521	679666.87	991493.24	3	původní znak z plastu
312-522	679663.58	991470.69	3	původní hřeb
1	679650.72	991485.61	3	znak z plastu
2	679665.05	991480.76	3	znak z plastu

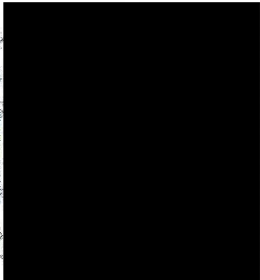
Dělit nebo scelovat pozemky lze jen na základě územního rozhodnutí, pokud podmínky pro ně nejsou stanoveny jiným rozhodnutím nebo opatřením.

<p>GEOMETRICKÝ PLÁN pro rozdělení pozemku</p> <p>Vyhotožil: GEOMETRICKÉ PLÁNY v.o.s. Podhorská 348/54, 466 01, Jablonec nad Nisou</p> <p>Číslo plánu: 338 - 660/2013</p> <p>Okres: Jablonec nad Nisou</p> <p>Obec: Koberovy</p> <p>Katastrální území: Besedice</p> <p>Mapový list: V.S. X-08-04</p> <p>Kód způsobu určení výměr je určen podle §77 odst. 2 vyhlášky č. 26/2007 Sb.</p> <p>Dosavadním vlastníkům pozemků byla poskytnuta možnost seznámit se v terénu s průběhem navrhovaných nových hranic, které byly označeny předepsaným způsobem:</p> <p>znaky z plastu, ocelovými hřeby</p>	<p>Náležitosti a přesnosti odpovídá právním předpisům.</p> 	<p>Katastrální úřad, katastrální pracoviště souhlasí s očíslováním parcel.</p> 	
	<p>Geometrický plán ověřil úředně oprávněný zeměměřický inženýr:</p> 	<p>Souhlasil: </p>	
	<p>Dne 17.7.2013</p>	<p>Číslo 669/2013</p>	<p>Dne 24-07-2013</p>
	<p>Úředně oprávněný zeměměřický inženýr odpovídá za odbornou úroveň geometrického plánu, za dosažení předepsané přesnosti a za správnost úpinost náležitosti podle právních předpisů.</p>	<p>Jeden výtisk geometrického plánu a předepsané přílohy jsou uloženy u katastrálního úřadu, katastrálního pracoviště.</p>	
			<p>Číslo 685/2013-564</p>

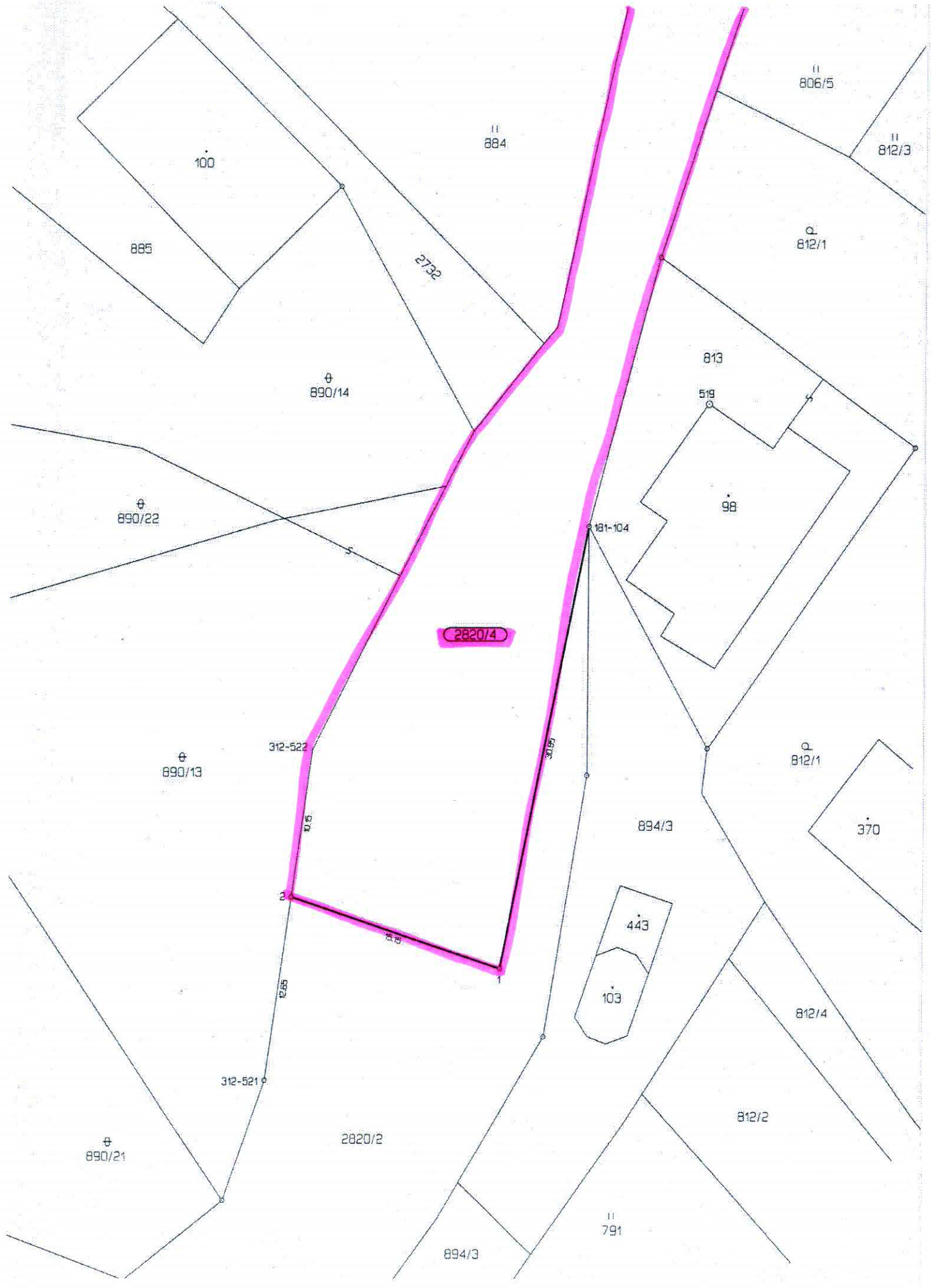

100

885

⊕
890/14

⊕
890/22

⊕
890/13

⊕
890/21

2820/2

894/3

||
884

2732

||
806/5

||
812/3

⊕
812/1

813

519

98

81-104

⊕
812/1

370

894/3

443

103

812/4

812/2

||
791

2820/4

312-522

0.5

2

12.55

312-521

31.55

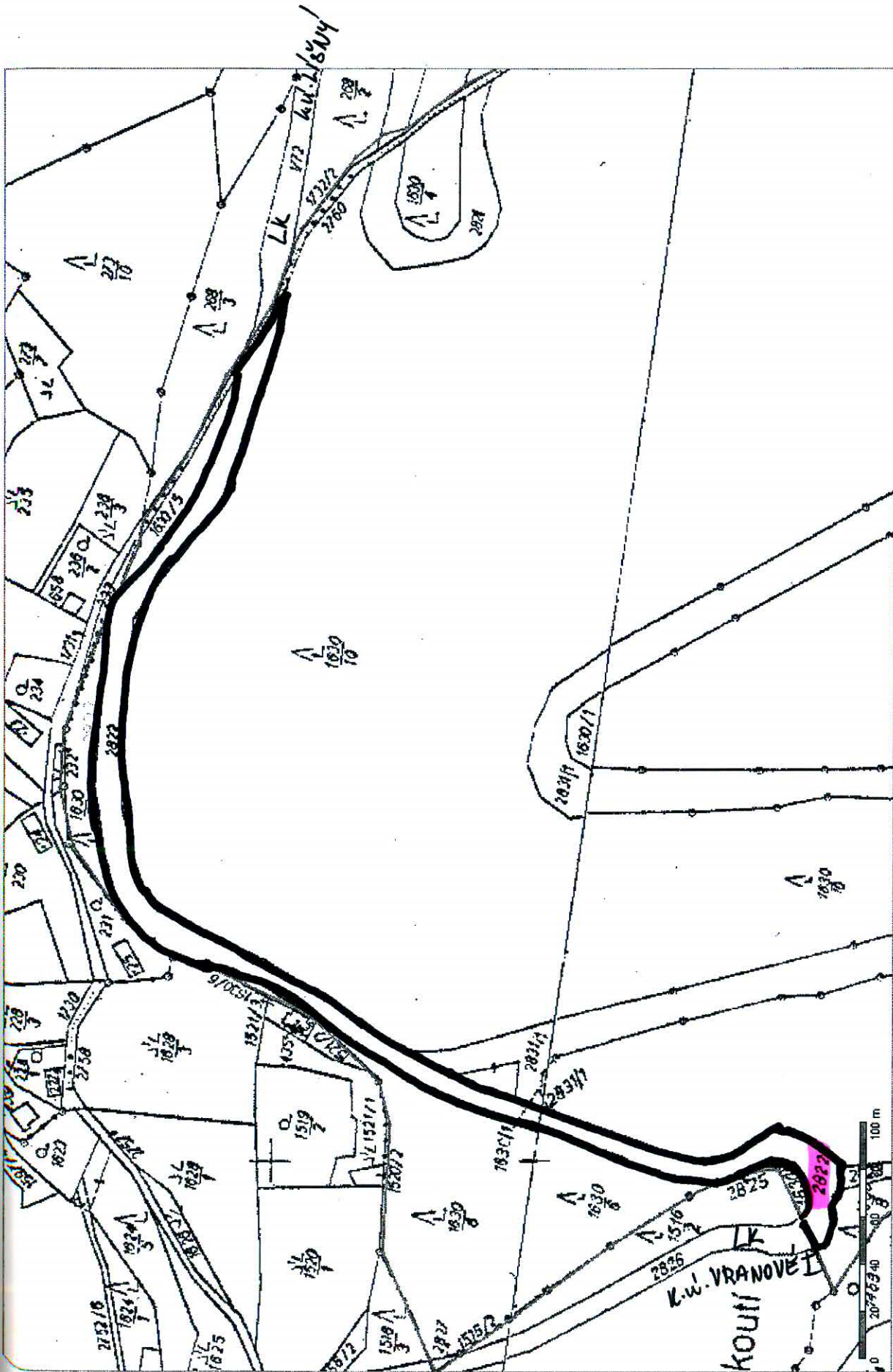

Ok

k.ú. BESEDNICE - p.č. 2822

11/2016

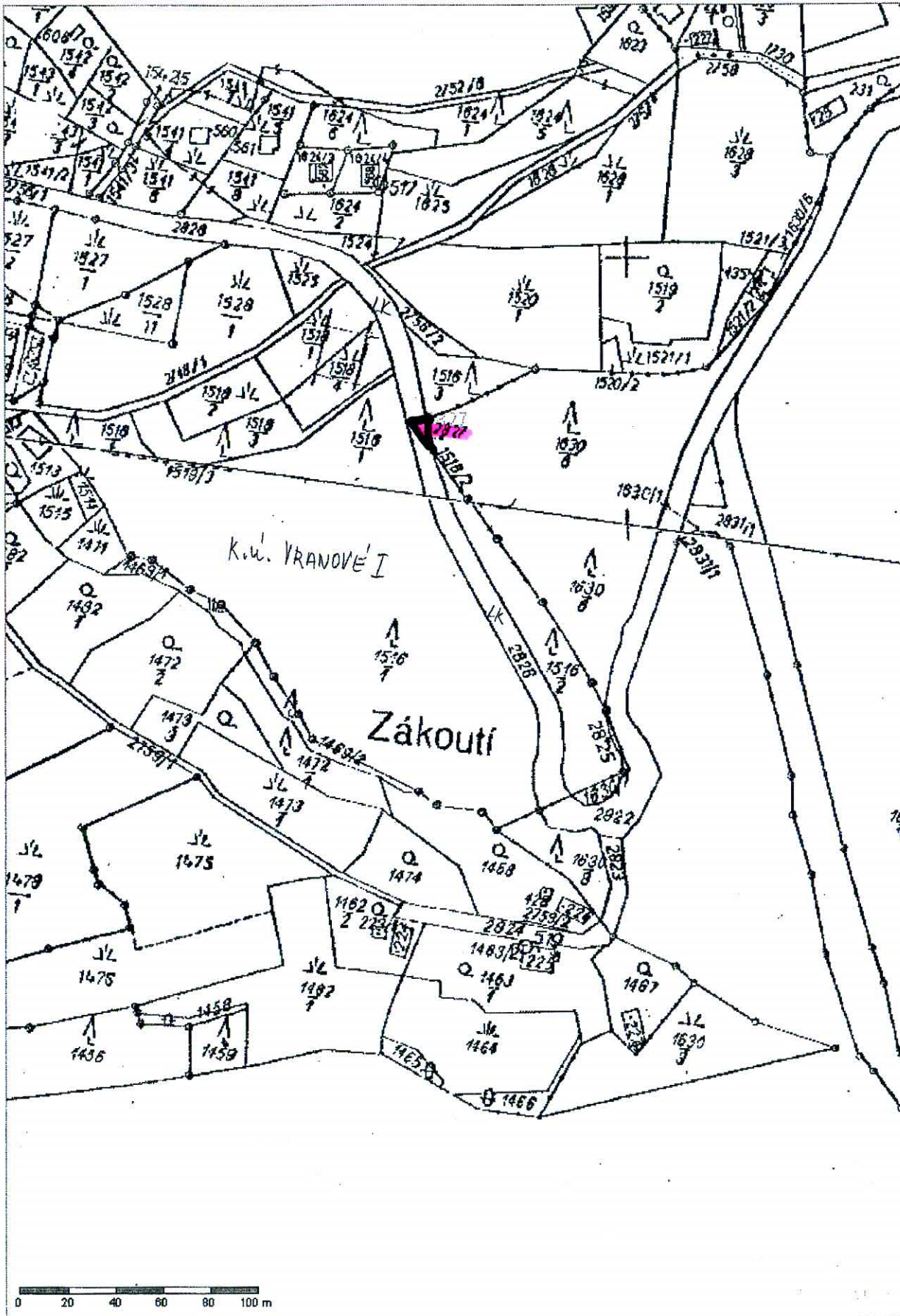

11/2216

p.č. 2827 - ŽEŠEJICE

OK

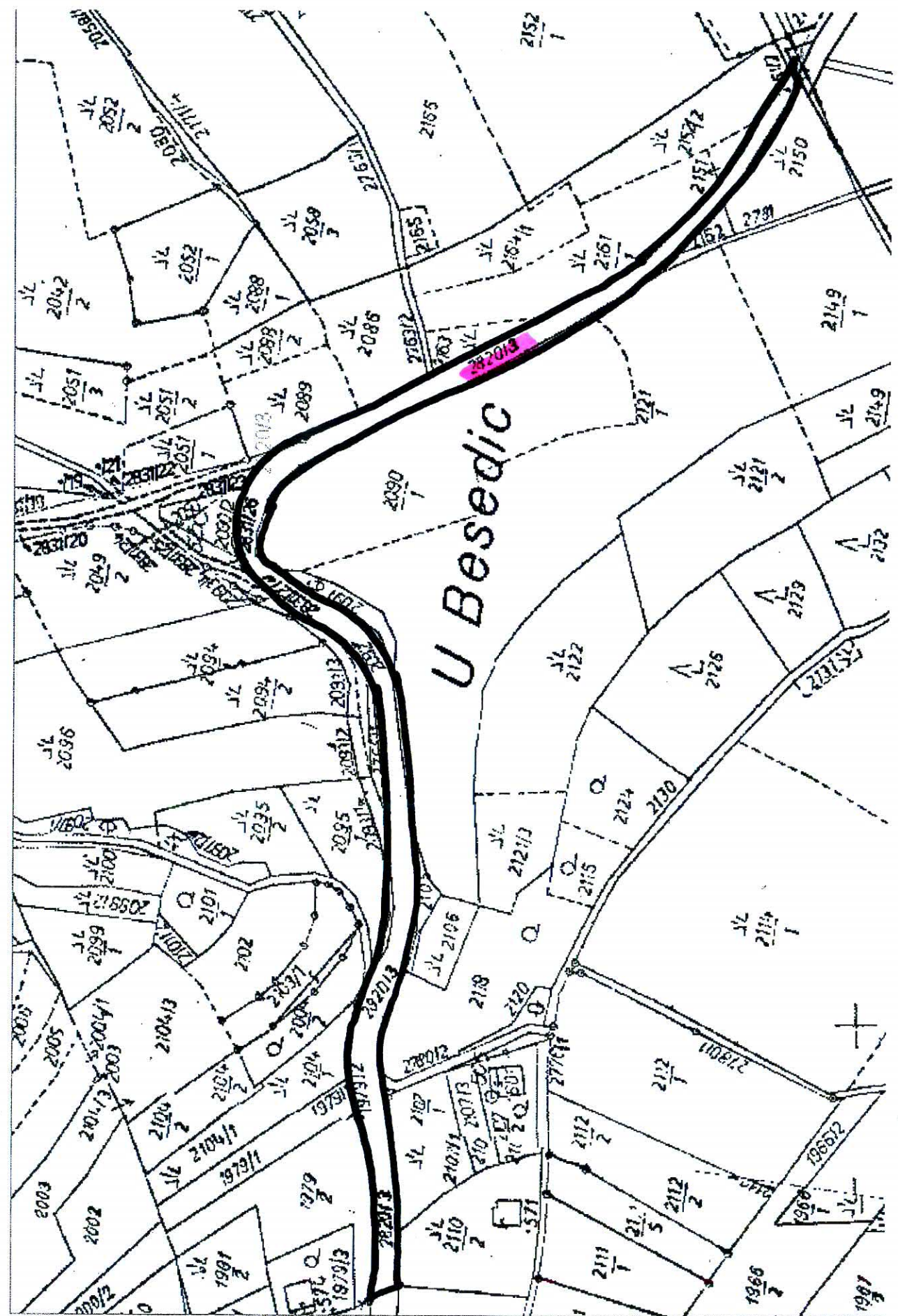

111/28213

k.u. Besedic/CE - p.p.č. 2820/3

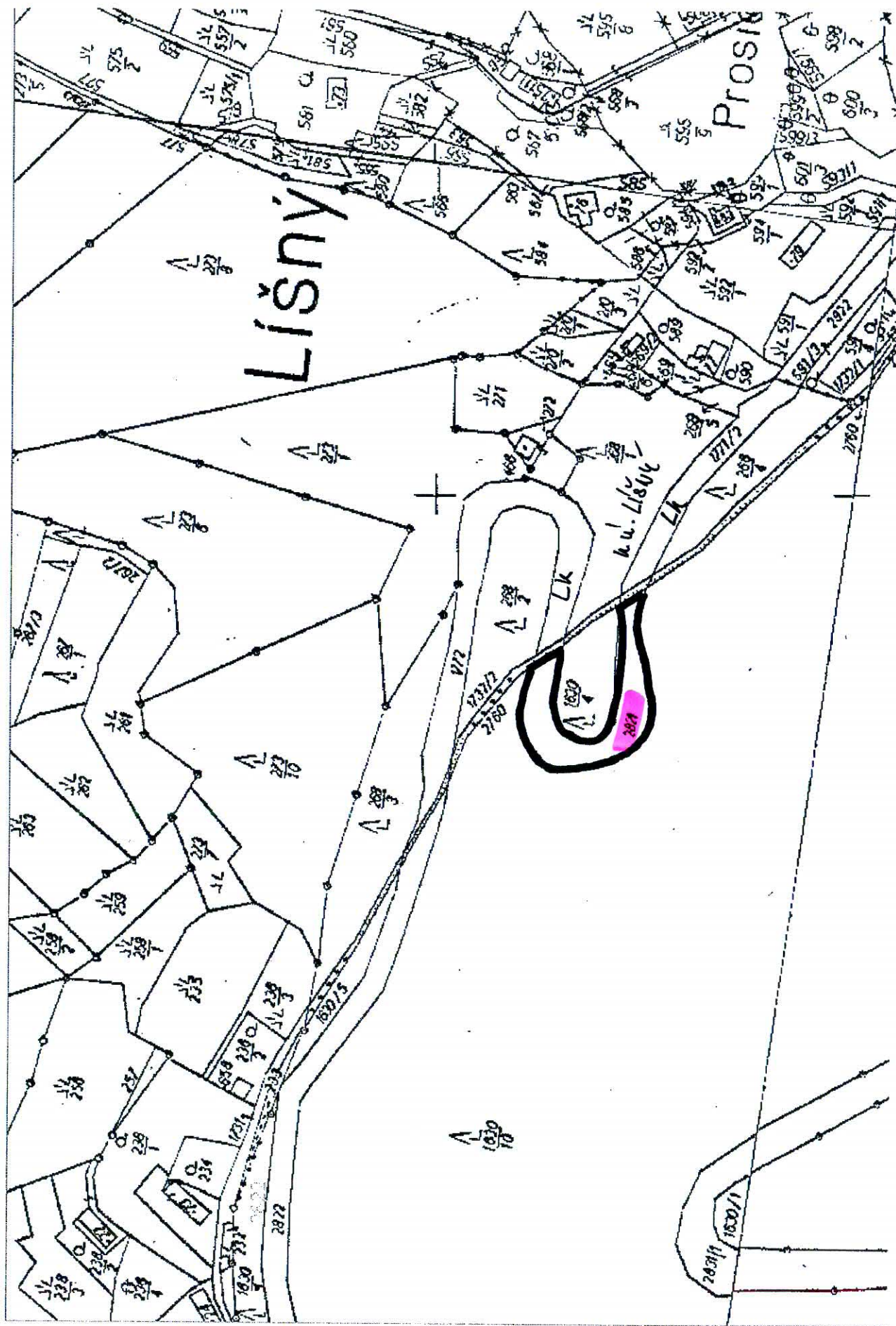

11/20216

k.u. BESÉDICE - p.č. 2821

OK

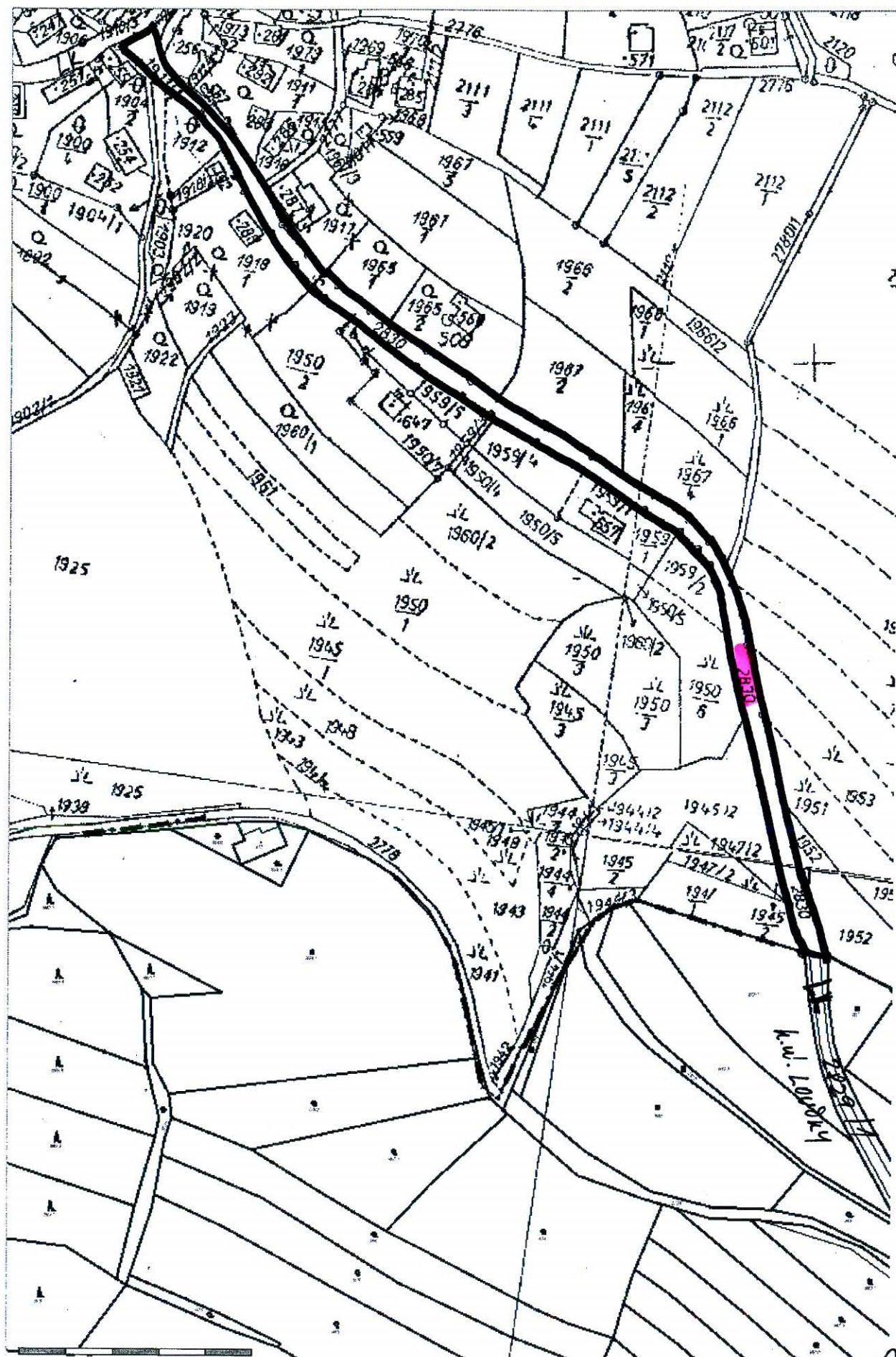

111/282/12

p.o. 2830 - JESEDIČE

OK

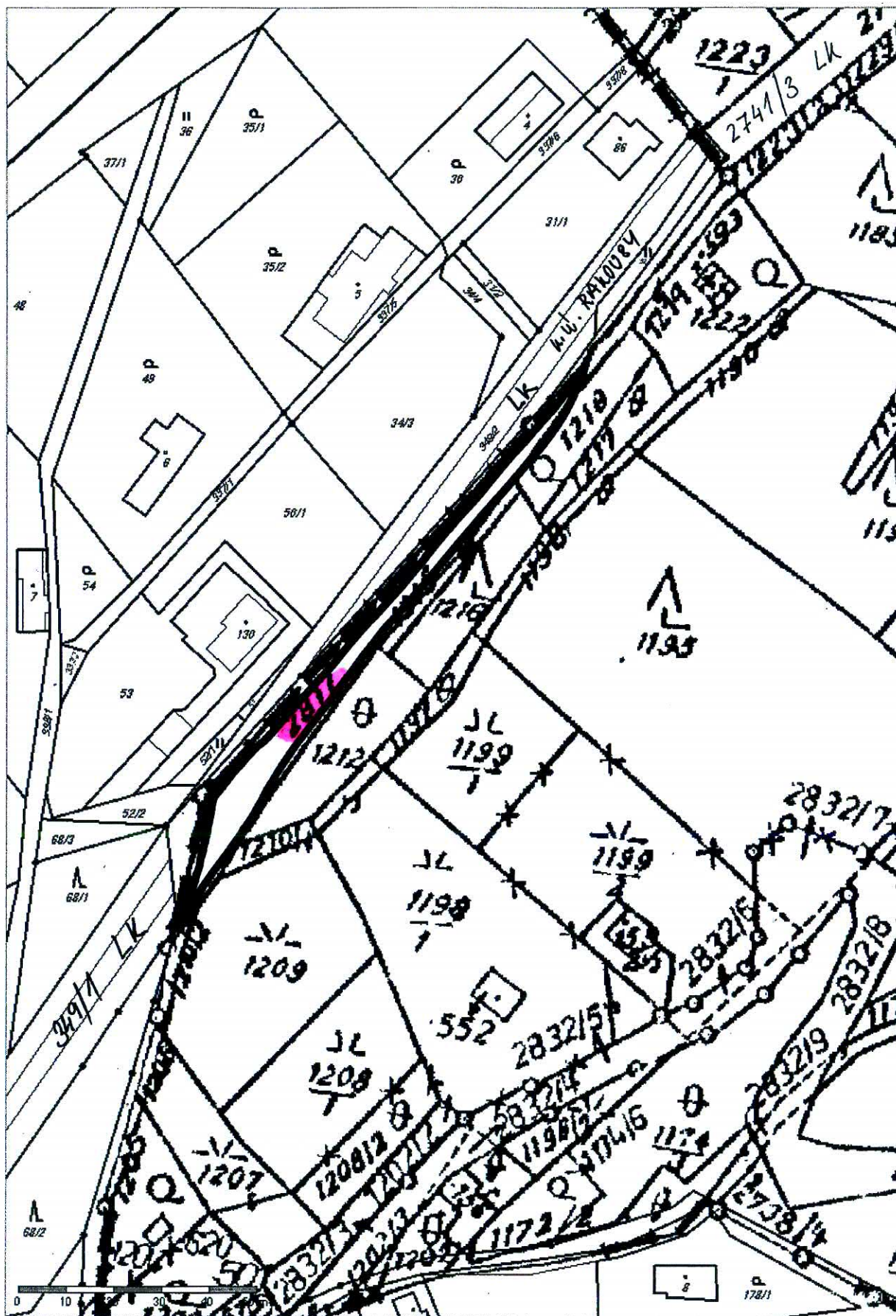

111/2332 h.w. ŽEŠEVICE - p. 8. 2817

OK

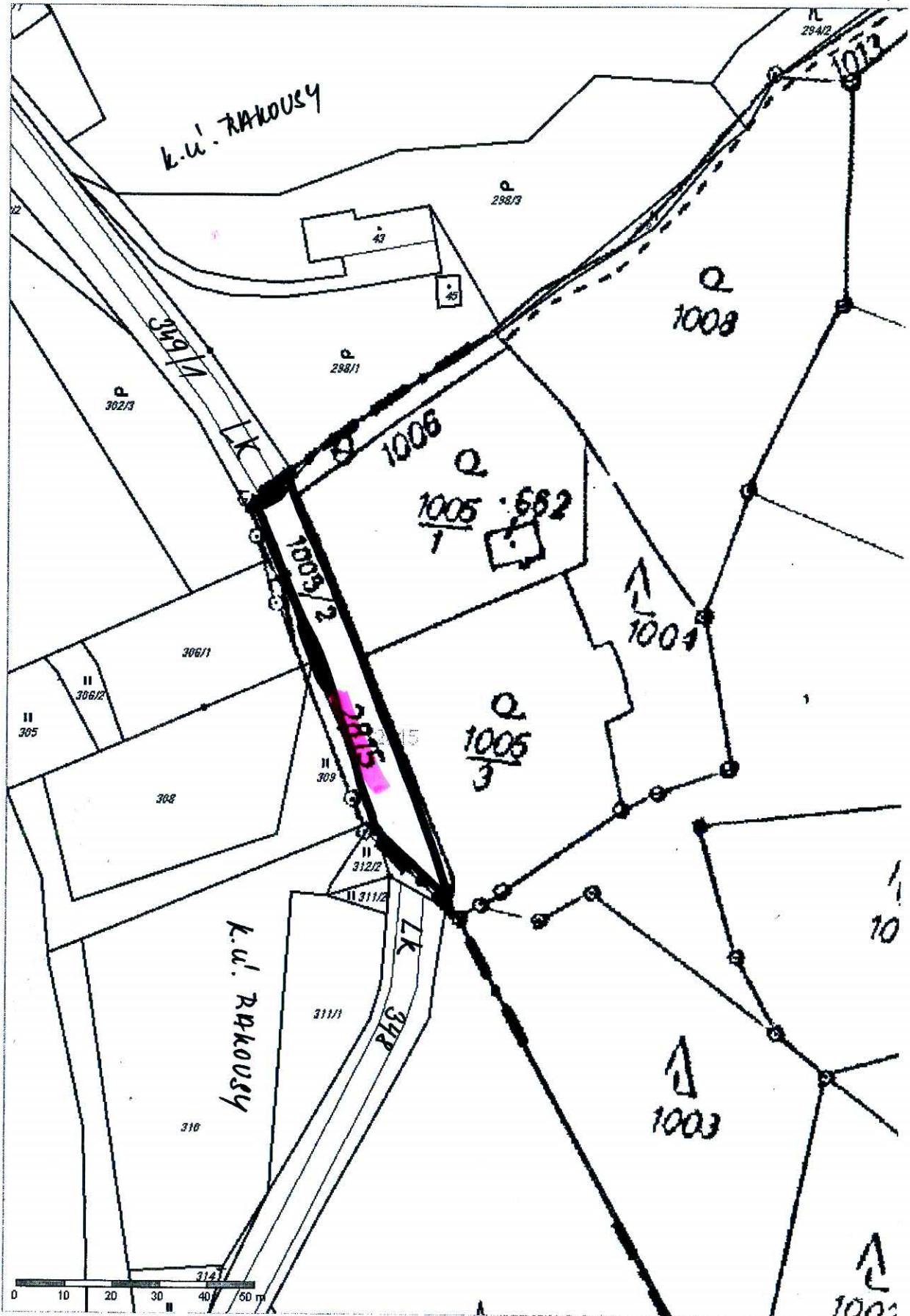

III/2832

k.u. BESEDICE - p.č. 2815

OK

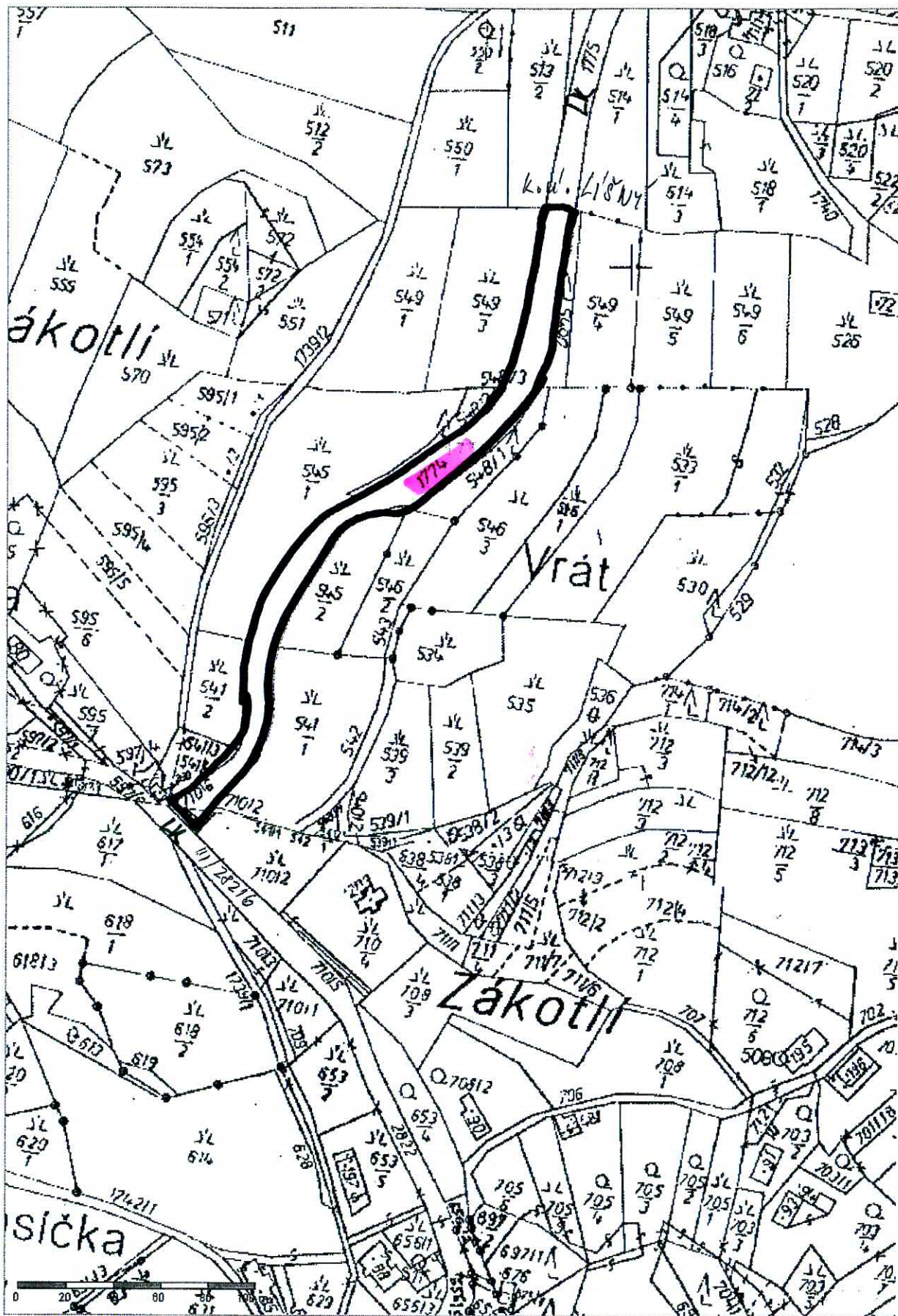

111/22215

L.u. VRÁT - p.č. 1774

OK

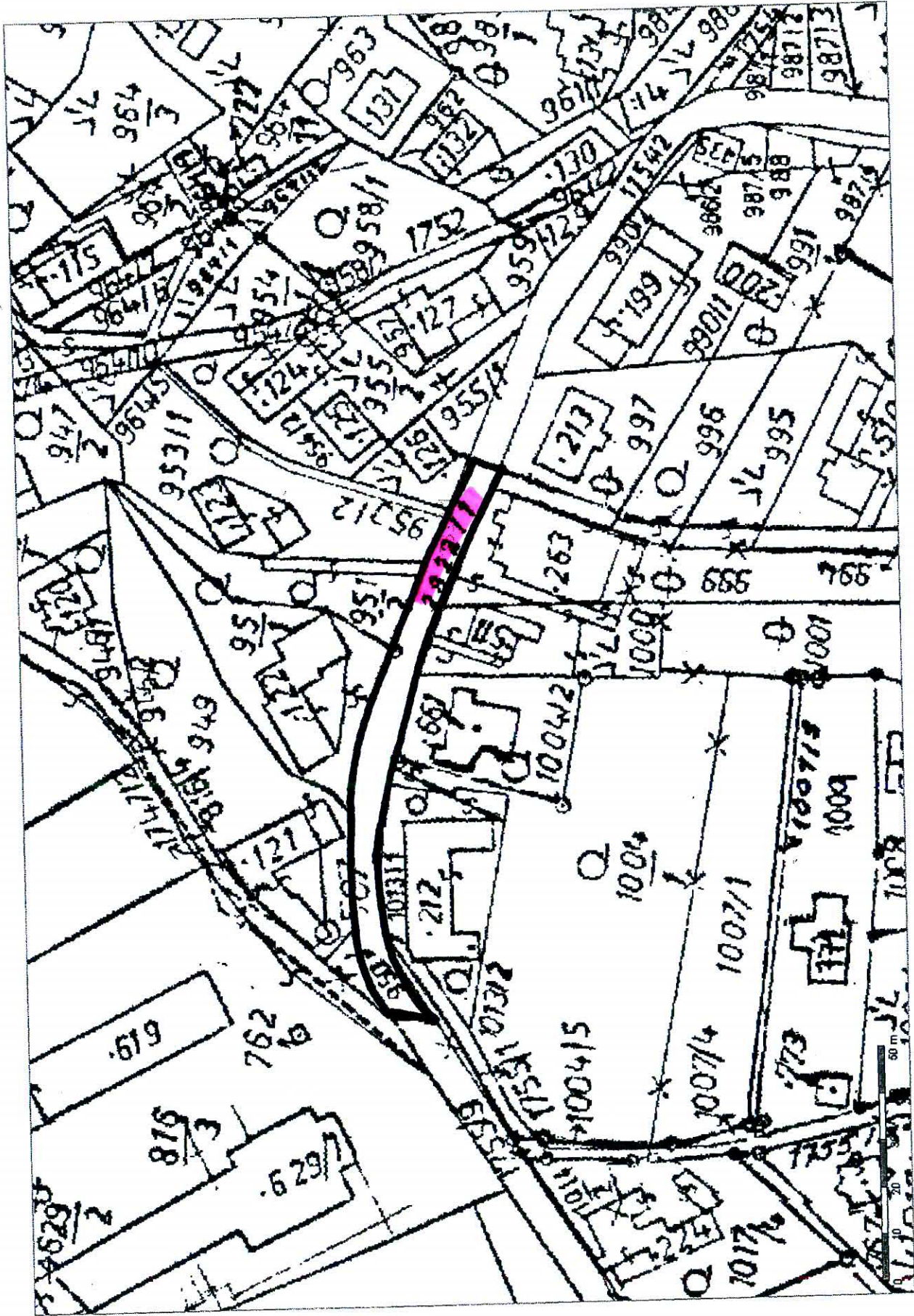

k.u. PRAT - p.p.o. 222/1

111/22215

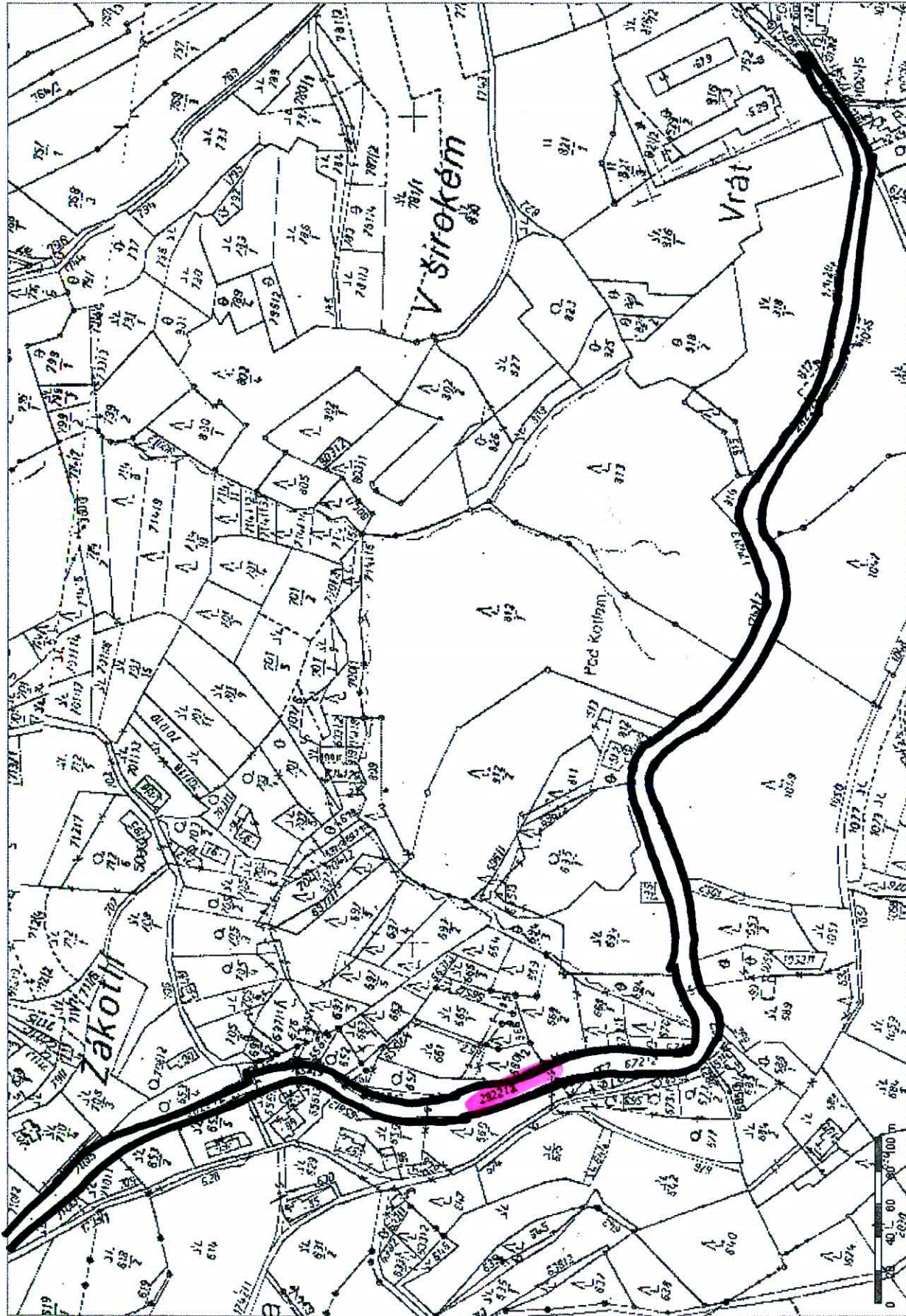

111/28215

L.w. VRAT - p.p.č. 2822/2

21

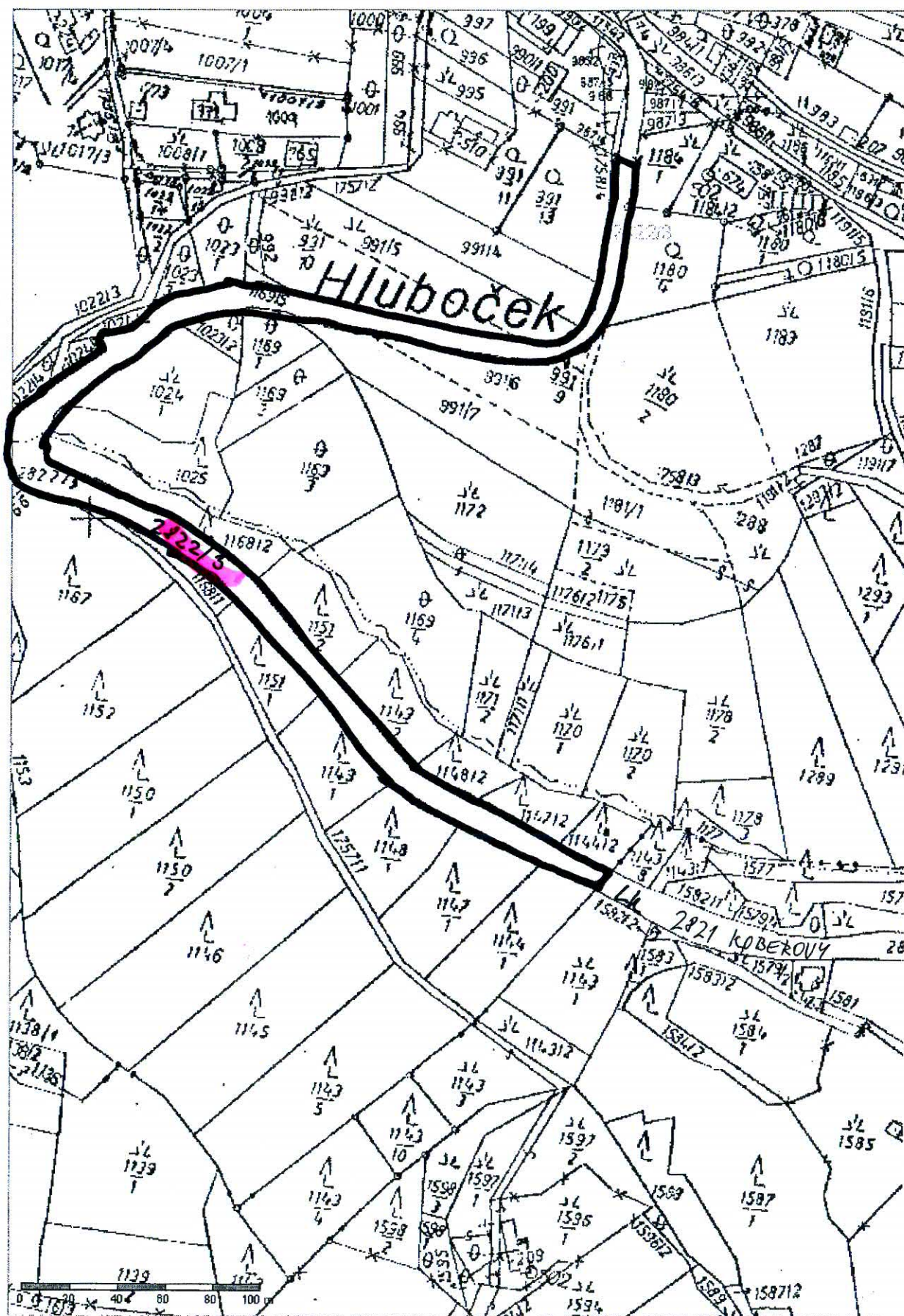

111/222/15

k.w. VRAT - p.p.č. 222/3

Ok