





VÝKAZ DOSAVADNÍHO A NOVÉHO STAVU ÚDAJŮ KATASTRU NEMOVITOSTÍ														
Dosavadní stav				Nový stav										
Označení pozemku parc. číslem	Výměra parcely		Druh pozemku Způsob využití	Označení pozemku parc. číslem	Výměra parcely		Druh pozemku Způsob využití	Typ stavby Způsob využití	Způsob určení výměr	Porovnání se stavem evidence právních vztahů				
	ha	m ²			ha	m ²				Díl přechází z pozemku označeného v katastru nemovitostí	dřívější poz. evidenci	Číslo listu vlastnictví	Výměra dílu	
										ha	m ²			
513/8		73	travní p.	513/8	45	ostat. pl. ostat.komunikace			2	513/8		349		45
				513/15	28	travní p.			2	513/8		349		28
513/9	4	14	travní p.	513/9	30	ostat. pl. ostat.komunikace			2	513/9		349	3	50
				513/14	64	travní p.			2	513/9		349		64
514/1	10	78	ostat. pl. jiná pl.	514/1	35	ostat. pl. jiná pl.			2	514/1		350	5	35
				514/4	43	ostat. pl. jiná pl.			2	514/1		350	5	43
595/1	1	49	ostat. pl. ostat.komunikace	595/1	14	ostat. pl. ostat.komunikace			2	595/1		1	1	14
				595/14	35	ostat. pl. ostat.komunikace			2	595/1		1		35
596/1	4	31	ostat. pl. ostat.komunikace	596/1	42	ostat. pl. ostat.komunikace			2	596/1		349	1	42
				596/4	89	ostat. pl. ostat.komunikace			2	596/1		349	2	89
		21	45			21	45							

Výkaz údajů o bonitovaných půdně ekologických jednotkách (BPEJ) k parcelám nového stavu											
Parcelní číslo podle katastru nemovitostí		Kód BPEJ	Výměra		BPEJ na dílu parcely	Parcelní číslo podle katastru nemovitostí		Kód BPEJ	Výměra		BPEJ na dílu parcely
zjednodušené evidence			ha	m ²		ha	m ²		zjednodušené evidence		
513/14		74710		64	513/9						
513/15		74710		28	513/8						

Dělit nebo scelovat pozemky lze jen na základě územního rozhodnutí, pokud podmínky pro ně nejsou stanoveny jiným rozhodnutím nebo opatřením.

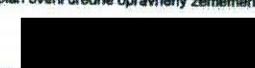
<h2>GEOMETRICKÝ PLÁN</h2> <p>pro rozdělení pozemku</p> <p>Vyhotovil: GEOMETRICKÉ PLÁNY v.o.s. Rumjancevova 3 460 01 Liberec tel./fax: 482 710 141</p> <p>Číslo plánu: 713-42/2013</p> <p>Okres: Česká Lípa</p> <p>Obec: Okrouhlá</p> <p>Katastrální území: Okrouhlá u Nového Boru</p> <p>Mapový list: DKM</p> <p>Kód způsobu určení výměr je určen podle §77 odst. 2 vyhlášky č. 26/2007 Sb.</p> <p>Dosavadním vlastníkům pozemků byla poskytnuta možnost seznámit se v terénu s průběhem navrhovaných nových hranic, které byly označeny předepsaným způsobem:</p> <p>znaky z plastu, hřeby, kam, sloupkem, obrubníky</p>	<p>Náležitosti a přesnost odpovídá právním předpisům.</p> 	<p>Katastrální úřad, katastrální pracoviště souhlasí s očíslováním parcel.</p> 	
	<p>Geometrický plán ověřil úředně oprávněný zeměměřický inženýr:</p> 	<p>Souhlas katastrálního úřadu, katastrálního pracoviště potvrzil:</p> 	
	<p>Dne 26.4.2013</p>	<p>Číslo 94/2013</p>	<p>Dne 16.05.2013 číslo 605/2013</p>
	<p>Úředně oprávněný zeměměřický inženýr odpovídá za odbornou úroveň geometrického plánu, za dosažení předepsané přesnosti a za správnost a úplnost náležitostí podle právních předpisů.</p>	<p>Jeden výtisk geometrického plánu a předepsané přílohy jsou uloženy u katastrálního úřadu, katastrálního pracoviště.</p>	

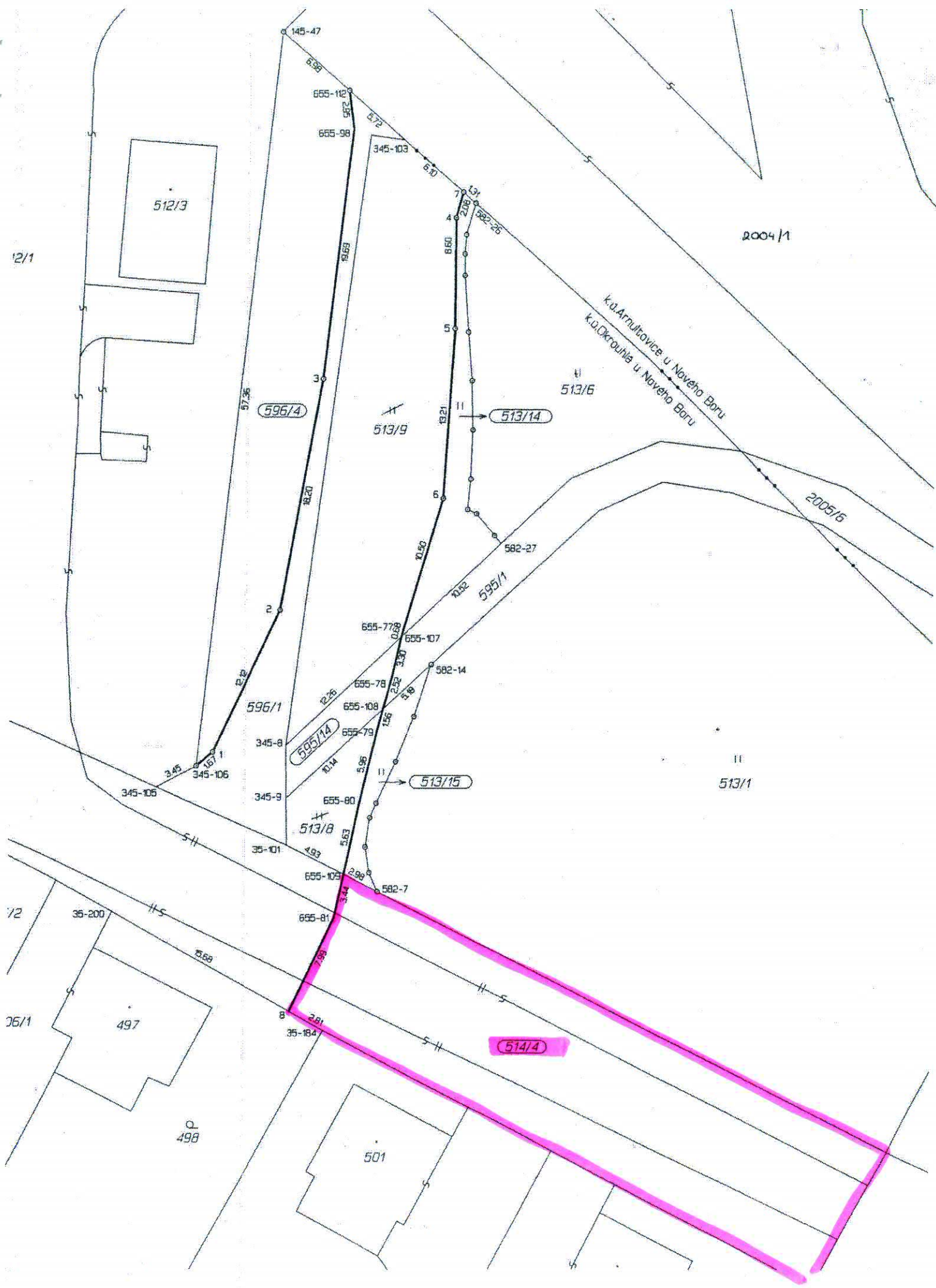

512/3

12/1

2004/1

596/4

513/9

513/14

513/6

2005/6

595/1

596/1

595/14

513/15

513/1

513/8

72

35-200

36/1

497

498

501

514/4

145-47

655-112

655-98

345-103

131

2108

860

4

5

6

7

8

9

10

11

12

13

14

15

16

17

18

19

20

21

22

23

24

25

26

27

28

29

30

31

32

33

34

35

36

37

38

39

40

41

42

43

44

45

46

47

48

49

50

51

52

53

54

55

56

57

58

59

60

61

62

63

64

65

66

67

68

69

70

71

72

73

74

75

76

77

78

79

80

81

82

83

84

85

86

87

88

89

90

91

92

93

94

95

96

97

98

99

100

101

102

103

104

105

106

107

108

109

110

111

112

113

114

115

116

117

118

119

120

121

122

123

124

125

126

127

128

129

130

131

132

133

134

135

136

137

138

139

140

141

142

143

144

145

146

147

148

149

150

151

152

153

154

155

156

157

158

159

160

161

162

163

164

165

166

167

168

169

170

171

172

173

174

175

176

177

178

179

180

181

182

183

184

185

186

187

188

189

190

191

192

193

194

195

196

197

198

199

200

201

202

203

204

205

206

207

208

209

210

211

212

213

214

215

216

217

218

219

220

221

222

223

224

225

226

227

228

229

230

231

232

233

234

235

236

237

238

239

240

241

242

243

244

245

246

247

248

249

250

251

252

253

254

255

256

257

258

259

260

261

262

263

264

265

266

267

268

269

270

271

272

273

274

275

276

277

278

279

280

281

282

283

284

285

286

287

288

289

290

291

292

293

294

<