

VÝKAZ DOSAVADNÍHO A NOVÉHO STAVU ÚDAJŮ KATASTRU NEMOVITOSTÍ

Dosavadní stav				Nový stav											
Označení pozemku parc. číslem	Výměra parcely		Druh pozemku Způsob využití	Označení pozemku parc. číslem	Výměra parcely		Druh pozemku Způsob využití	Typ stavby Způsob využití	Způs. určení výměr	Porovnání se stavem evidence právních vztahů					
	ha	m ²			ha	m ²				Díl přechází z pozemku označeného v katastru nemovitostí	dřívější poz. evidenci	Číslo listu vlastnictví	Výměra dílu		Označení dílu
												ha	m ²		
2514/2	1	01 87	ostat. pl. ostat. komunikace	2514/2	76	95	ostat. pl. ostat. komunikace			2					
				2514/7	24	92	ostat. pl. ostat. komunikace			2	2514/2	10001	24	92	
	1	01 87			1	01 87									

Seznam souřadnic (S-JTSK)

Číslo bodu Souřadnice pro zápis do KN
 Y X Kód kv.

191-304 676045.31 976568.19 3
191-311 676046.63 976581.04 3

Dělit nebo scelovat pozemky lze jen na základě územního rozhodnutí, pokud podmínky pro ně nejsou stanoveny jiným rozhodnutím nebo opatřením.

<p>GEOMETRICKÝ PLÁN pro rozdělení pozemku</p> <p>Vyhotovil: GEOMETRICKÉ PLÁNY v.o.s. Rumjancevova 3 460 01 Liberec 1 tel.: 482 710 141</p> <p>Číslo plánu: 1478-674/2013</p> <p>Okres: Jablonec nad Nisou</p> <p>Obec: Lučany nad Nisou</p> <p>Katastrální území: Lučany nad Nisou</p> <p>Mapový list: DKM</p> <p>Kód způsobu určení výměr je určen podle §77 odst. 2 vyhlášky č. 26/2007 Sp.</p> <p>Dosavadním vlastníkům pozemků byla poskytnuta možnost seznámit se v terénu s průběhem navrhovaných nových hranic, které byly označeny předepsaným způsobem:</p> <p style="text-align: center;">zabetonované železné trubky</p>	<p>Náležitosti a přesností odpovídá právním předpisům.</p> <p style="text-align: center;">  </p> <p>Geometrický plán ověřil úředně oprávněný zeměměřický inženýr:</p> <p style="text-align: center;">[Redacted Signature]</p>	<p>Katastrální úřad, katastrální pracoviště souhlasí s očíslováním parcel.</p> <p style="text-align: center;">  </p> <p>Souhlas katastrálního úřadu, katastrálního pracoviště:</p> <p style="text-align: center;">[Redacted Signature]</p>
	<p>Dne 22.8.2013 Číslo 198/2013</p> <p>Úředně oprávněný zeměměřický inženýr odpovídá za odbornou úroveň geometrického plánu, za dosažení předepsané přesnosti a za správnost a úplnost náležitostí podle právních předpisů.</p>	<p>Dne - 4 -09- 2013 Číslo 832/13</p> <p>Jeden vpravo geometrického plánu a předepsané přílohy jsou uloženy u katastrálního úřadu, katastrálního pracoviště.</p>

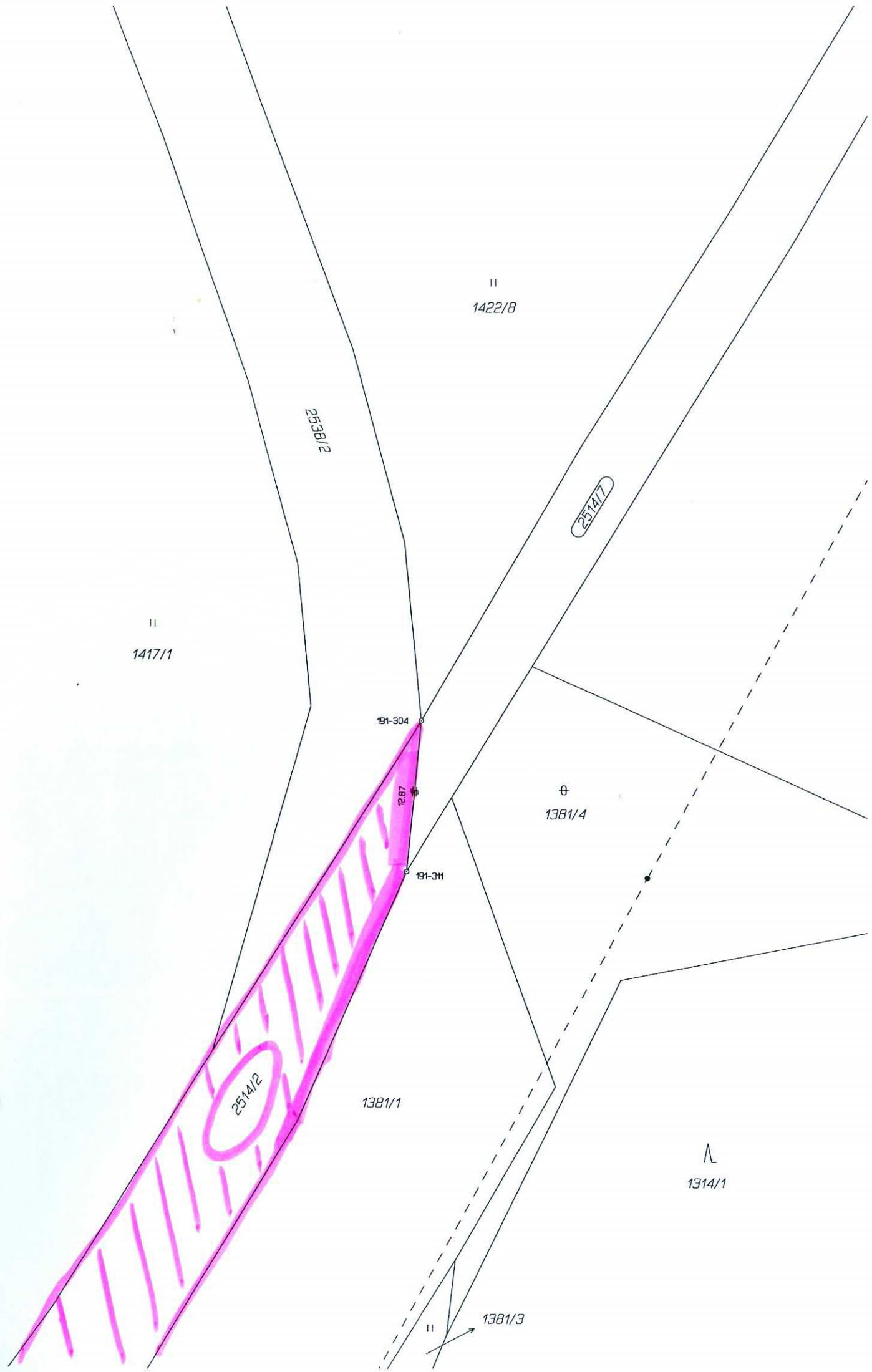

II
1417/1

II
1422/8

2538/1/2

2514/1/2

191-304

12.87

⊕
1381/4

191-311

2514/2

1381/1

II
1381/3

Λ
1314/1

VÝKAZ DOSAVADNÍHO A NOVÉHO STAVU ÚDAJŮ KATASTRU NEMOVITOSTÍ

Dosavadní stav				Nový stav										
Označení pozemku parc. číslem	Výměra parcely		Druh pozemku Způsob využití	Označení pozemku parc. číslem	Výměra parcely		Druh pozemku Způsob využití	Typ stavby Způsob využití	Zpús. určení výměr	Porovnání se stavem evidence právních vztahů				
	ha	m ²			ha	m ²				Díl přechází z pozemku označeného v katastru nemovitostí	Číslo listu vlastnictví	Výměra dílu	Označení dílu	
1143/2	15	28	travní p.	1143/2	15	27	travní p.		2					
				1143/5		1	travní p.		2	1143/2	1459		1	
1378/1	8	80	travní p.	1378/1	2	91	travní p.		2					
				1378/3	2	82	travní p.		2	1378/1	10001	2	82	
				1378/5	3	07	travní p.		2	1378/1	10001	3	07	
1378/2	1	12	travní p.	1378/2		90	travní p.		2					
				1378/4		22	travní p.		2	1378/2	10001		22	
	25	20			25	20								

Výkaz údajů o bonitovaných půdně ekologických jednotkách (BPEJ) k parcelám nového stavu

Parcelní číslo podle katastru nemovitostí		Kód BPEJ	Výměra		BPEJ na dílu parcely	Parcelní číslo podle katastru nemovitostí		Kód BPEJ	Výměra		BPEJ na dílu parcely
zjednodušené evidence	ha		m ²	ha		m ²	zjednodušené evidence		ha	m ²	
1143/2		97413	13	25	1143/2						
		93624	2	02	1143/2						
1143/5		97413		1	1143/2						
1378/1		97413	2	91	1378/1						
1378/2		97413		90	1378/2						
1378/3		97413	2	82	1378/1						
1378/4		97413		22	1378/2						
1378/5		97413	3	07	1378/1						

*) obrubníky a značkami na obrubníku, zabetonovanými železnými trubkami, hřeby

Dělit nebo scelovat pozemky lze jen na základě územního rozhodnutí, pokud podmínky pro ně nejsou stanoveny jiným rozhodnutím nebo opatřením.

<p>GEOMETRICKÝ PLÁN pro rozdělení pozemku</p> <p>Vyhotovil: GEOMETRICKÉ PLÁNY v.o.s. Rumjancevova 3 460 01 Liberec 1 tel.: 482 710 141</p> <p>Číslo plánu: 1477-673/2013</p> <p>Okres: Jablonec nad Nisou</p> <p>Obec: Lučany nad Nisou</p> <p>Katastrální území: Lučany nad Nisou</p> <p>Mapový list: DKM</p> <p>Kód způsobu určení výměr je určen podle §77 odst. 2 vyhlášky č. 26/2007 Sb.</p> <p>Dosavadním vlastníkům pozemků byla poskytnuta možnost seznámit se v terénu s průběhem navrhovaných nových hranic, které byly označeny předepsaným způsobem:</p>	<p>Náležitostmi a přesností odpovídá právním předpisům.</p> 	<p>Katastrální úřad, katastrální pracoviště souhlasí s očíslováním parcel.</p> 	
	<p>Geometrický plán ověřil úředně oprávněný zeměměřický inženýr:</p>	<p>Souhlas katastrálního úřadu, kat</p>	
	<p>Dne 22.8.2013 Číslo 197/2013</p>	<p>Dne - 4 - 09 - 2013 Číslo 833/13</p>	
	<p>Úředně oprávněný zeměměřický inženýr odpovídá za odbornou úroveň geometrického plánu, za dosažení předepsané přesnosti a za správnost a úplnost náležitostí podle právních předpisů.</p>	<p>Jeden vpravo geometrického plánu a předepsané přílohy jsou uloženy u katastrálního úřadu, katastrálního pracoviště.</p>	
	<p>*)</p>		

Seznam souřadnic (S-JTSK)

Číslo bodu	Souřadnice pro zápis do KN		Kód kv.	Poznámka
	Y	X		
191-376	676048.96	977034.88	3	značka na obrubníku
191-377	676077.19	977012.12	3	značka na obrubníku
191-378	676084.69	977018.10	3	dřevěný kolík
191-379	676084.14	977028.30	3	značka na obrubníku
191-381	676076.28	977044.47	3	značka na obrubníku
191-382	676059.30	977060.04	3	dřevěný kolík
191-564	676011.50	977069.33	3	dřevěný kolík
367-2	676069.15	977032.46	3	obrubník
367-243	676055.49	977029.61	3	značka na obrubníku
1	676084.15	977028.05	3	značka na obrubníku
2	676082.33	977029.99	3	obrubník
3	676080.10	977031.38	3	obrubník
4	676075.61	977032.81	3	obrubník
5	676072.18	977033.12	3	obrubník
6	676067.57	977031.38	3	hřeb
7	676062.23	977028.33	3	hřeb
8	676058.63	977027.08	3	hřeb
9	676046.07	977037.54	3	zabetonovaná železná
10	676047.97	977036.12	3	obrubník
11	676049.23	977035.53	3	značka na obrubníku
12	676051.64	977034.42	3	obrubník
13	676055.19	977034.21	3	obrubník
14	676060.96	977036.40	3	obrubník
15	676066.09	977040.30	3	obrubník
16	676068.42	977043.65	3	obrubník
17	676069.48	977048.17	3	obrubník
18	676068.80	977051.33	3	zabetonovaná železná

