

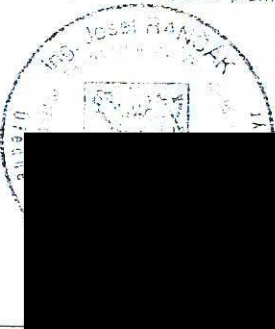

Dělit nebo scelovat pozemky lze jen na základě územního rozhodnutí, pokud podmínky pro ně nejsou stanoveny jiným rozhodnutím nebo opatřením.

<p>GEOMETRICKÝ PLÁN pro rozdělení pozemku změna hranice pozemku</p>	<p>Náležitosti a přesnosti odpovídá právním předpisům.</p>	<p>Katastrální úřad, katastrální pracoviště souhlasí s odčíslováním parcel.</p>
<p>Vyhotovil: Geodézie On Line, spol. s r.o. Moskevská 13 470 01 Česká Lípa</p>		
<p>Číslo plánu: 784-9/2013</p>	<p>Geometrický plán ověřil úředně oprávněný zeměměřičský inženýr:</p>	<p>Souhlas katastrálního úřadu, katastrálního pracoviště:</p>
<p>Okres: Česká Lípa</p>	<p>Dne: 15.3.2013 Číslo: 67/2013</p>	<p>Dne: 28. 03. 2013 Číslo: 410/2013</p>
<p>Obec: Nový Bor</p>	<p>Úředně oprávněný zeměměřičský inženýr odpovídá za odbornou úroveň geometrického plánu, za dosažení předepsané přesnosti a za správnost a úplnost náležitostí podle právních předpisů.</p>	<p>Jeden vpravo geometrického plánu a předepsané přílohy jsou uloženy u katastrálního úřadu, katastrálního pracoviště.</p>
<p>Katastrální území: Pihel</p>		
<p>Mapový list: DKM</p>		
<p>Kód způsobu určení výměr je určen podle § 77 odst. 2 vyhlášky č. 26/2007 Sb. v platném znění</p>		
<p>Dosavadním vlastníkům pozemků byla poskytnuta možnost seznámit se v terénu s průběhem navrhovaných nových hranic, které byly označeny předepsaným způsobem:</p>		
<p>jinou trvalou stabilizací, zdmí</p>		

VÝKAZ DOSAVADNÍHO A NOVÉHO STAVU ÚDAJŮ KATASTRU NEMOVITOSTÍ

Dosavadní stav				Nový stav												
Označení pozemku parc. číslem	Výměra parcely		Druh pozemku Způsob využití	Označení pozemku parc. číslem	Výměra parcely		Druh pozemku Způsob využití	Typ stavby	Způsob určení výměr	Porovnání se stavem evidence právních vztahů						
	ha	m ²			ha	m ²				Díl přechází z pozemku označeného v katastru nemovitostí	Číslo listu vlastnictví	Výměra dílu		Označení dílu		
		ha	m ²			ha	m ²			ha	m ²					
1	4	00	travní p.	1/1	3	80	travní p.		2							
				1/3		17	ostat.pl. ostat.komunik.		2	1	1		17			
				1/4		3	ostat.pl. silnice		2	1	1		3			
9	54	39	travní p.	9/1	54	30	travní p.		2	9	1	54	30			
				9/3		9	ostat.pl. ostat.komunik.		2	9	1		9			
14	2	38	zahradka	14/1	1	94	zahradka		2	14	1	1	94			
				14/4		44	ostat.pl. ostat.komunik.		2	14	1		44			
1319/1	1	06	86	ostat.pl. silnice	1319/1	1	06	84	ostat.pl. silnice	2						
1344/2	*1)	5	05	ostat.pl. ostat.komunik.	1344/2	4	20	ostat.pl. ostat.komunik.	2							
					1344/3		84	ostat.pl. ostat.komunik.	2	1344/2	1		84			
1388/1	2	89	99	ostat.pl. silnice	1388/1	2	79	83	ostat.pl. silnice	0						
					1388/4	4	98	ostat.pl. jiná plocha	2	1388/1	342	4	98			
					1388/5	5		ostat.pl. ostat.komunik.	2	1388/1 1319/1	342 342	3 2	b a			
					1388/6	11		ostat.pl. ostat.komunik.	2	1388/1	342		11			
					1388/7	51		ostat.pl. ostat.komunik.	2	1388/1	342		51			
					1388/8	3	00	ostat.pl. ostat.komunik.	2	1388/1	342	3	00			
					1388/9	42		ostat.pl. ostat.komunik.	2	1388/1 1395/3 1408	342 1 342	34 0.09 8	d e c			
					1388/10	1	19	ostat.pl. ostat.komunik.	2	1388/1	342	1	19			
1395/3	3	95	ostat.pl. ostat.komunik.	1395/3	3	95	ostat.pl. ostat.komunik.	0								
1408	1	29	ostat.pl. silnice	1408	1	21	ostat.pl. silnice	2								
1468		21	ostat.pl. silnice	1468		21	ostat.pl. silnice	2								
	4	68	12	*1)	4	68	11									

*1) Rozdíl v součtu výměr v důsledku zaokrouhlení číselně určených výměr podle bodu 14.7b přílohy vyhlášky č.26/2007 Sb.

Výkaz údajů o bonitovaných půdně ekologických jednotkách (BPEJ) k parcelám nového stavu

Parcelní číslo podle		Kód BPEJ	Výměra		BPEJ na dílu parcely	Parcelní číslo podle		Kód BPEJ	Výměra		BPEJ na dílu parcely
katastru nemovitostí	zjednodušené evidenci		ha	m ²		katastru nemovitostí	zjednodušené evidenci		ha	m ²	
1/1		57101	3	80							
9/1		57101	54	30					1	94	

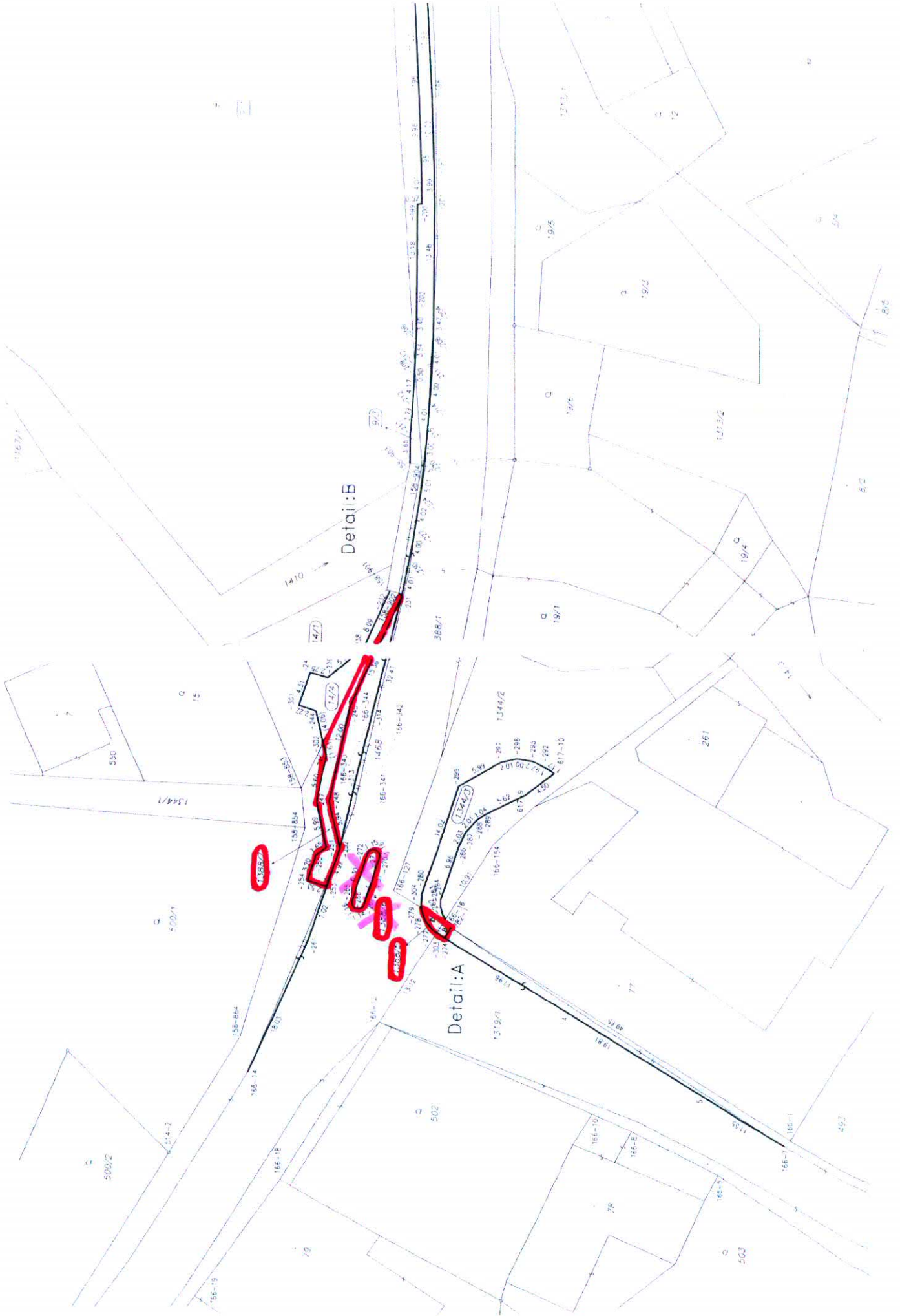

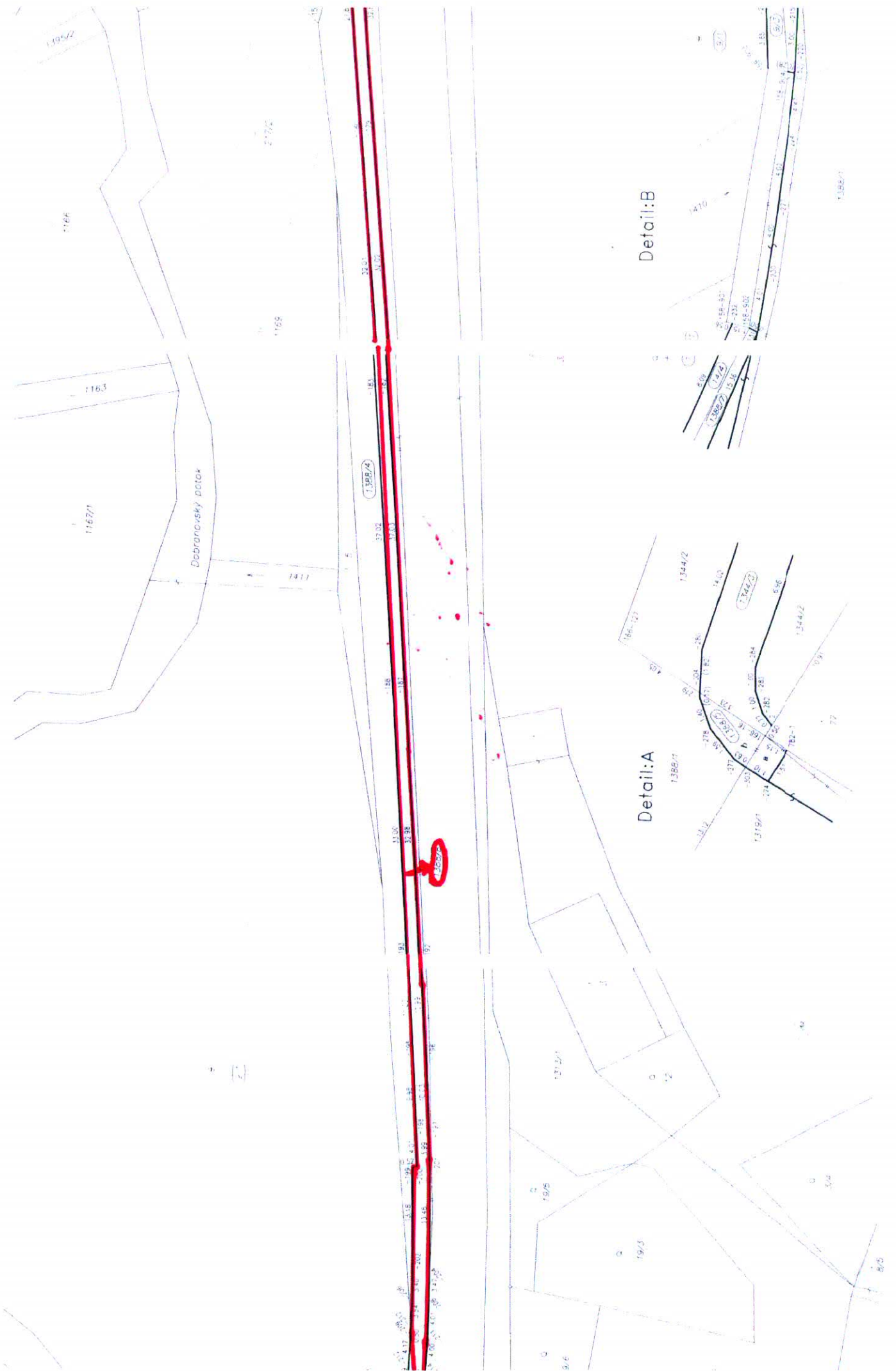



Detail: C

