

VÝKAZ DOSAVADNÍHO A NOVÉHO STAVU ÚDAJŮ KATASTRU NEMOVITOSTÍ

Dosavadní stav				Nový stav				Porovnání se stavem evidence právních vztahů							
Označení pozemku parc. číslem	Výměra parcely		Druh pozemku Způsob využití	Označení pozemku parc. číslem	Výměra parcely		Druh pozemku Způsob využití	Typ stavby Způsob využití	Způsob určení výměr	Díl přechází z pozemku označeného v		Číslo listu vlastnictví	Výměra dílu		Označení dílu
	ha	m ²			ha	m ²				katastru nemovitosti	dřívější poz. evidence		ha	m ²	
395	10	97		395/1	10	73	ostat.pl. neplodná půda		0	PK 2017/5	1			9	
				395/3		24	ostat.pl. silnice		0	2317/1	60000		7	95	
1505/2	6	71	ostat.pl. ostat. komunikace	1505/2	3	75	ostat.pl. ostat. komunikace		0						
				1505/66	2	01	ostat.pl. jiná plocha		0	1505/2	1283		2	01	
				1505/67		28	ostat.pl. jiná plocha		0	1505/2	1283			28	
				1505/68		67	ostat.pl. jiná plocha		0	1505/2	1283			67	
3269/1	5	47	ostat.pl. silnice	3269/1	5	43	ostat.pl. silnice		0						
				3269/39	1	05	ostat.pl. jiná plocha		0	3269/1	1283		1	05	
				3269/40	1	08	ostat.pl. jiná plocha		0	3269/1	1283		1	08	
				3269/41	1	76	ostat.pl. jiná plocha		0	3269/1	1283		1	76	
3276/3	3	34	ostat.pl. silnice	3276/3	2	52	ostat.pl. silnice		0						
				3276/11		51	ostat.pl. jiná plocha		0	3276/3	2403			51	
				3276/12		77	ostat.pl. jiná plocha		0	3276/3	2403			77	
				3276/13	2	49	ostat.pl. silnice		0	3276/3	2403		2	49	
				3276/14		77	ostat.pl. silnice		0	3276/3	2403		77	86	
2317/1	8	99		2317/1	8	99									

Parcely zjednodušené evidence - PK

16-07-2012

Dělit nebo scelovat pozemky lze jen na základě územního rozhodnutí, pokud podmínky pro ně nejsou stanoveny jiným zákonem.

<h3 style="text-align: center;">GEOMETRICKÝ PLÁN pro rozdělení pozemků</h3> <p>Vyhotovil: DOLEŽAL - NB s.r.o. Lipová 756 473 01, Nový Bor</p> <p>Číslo plánu: 2905-12/2011</p> <p>Okres: Česká Lípa</p> <p>Obec: Doksy</p> <p>Kat.území: Doksy u Máchova Jezera</p> <p>Mapový list: Mimaň 7-6/1</p> <p>Kód způsobu určení výměry je určen podle § 77 odst. 2 vyhlášky č. 26/2007 Sb.</p> <p>Dosavadním vlastníkem pozemků byla poskytnuta možnost seznámit se v terénu s průběhem navrhovaných nových hranic, které byly označeny předepsaným způsobem:</p> <p style="text-align: center;">obrubníky, nastřel.hřeby, dř.kolíky</p>	<p>Náležitosti a přesnosti odpovídá právním předpisům.</p> <p style="text-align: center;">Katastrální úřad pro Liberecký kraj Katastrální pracoviště Česká Lípa</p> <p style="text-align: center;">3</p> <p>Souhlas katastrálního úřadu potvrďuji:</p> <p>Dne 25.1.2012 Číslo 34/2012</p> <p>Uředně oprávněný zeměměřický inženýr odpovídá za odbornou úroveň geometrického plánu, za dosažení předepsané přesnosti a za správnost a úplnost náležitostí podle právních předpisů.</p>	<p style="text-align: center;">Katastrální úřad pro Liberecký kraj Katastrální pracoviště Česká Lípa</p> <p style="text-align: center;">3</p> <p>Souhlas katastrálního úřadu potvrďuji:</p> <p>Dne 13.03.2012 Číslo 348/2012</p> <p>Jeden výtisk geometrického plánu a předepsané přílohy jsou uloženy u katastrálního úřadu.</p>
--	---	---

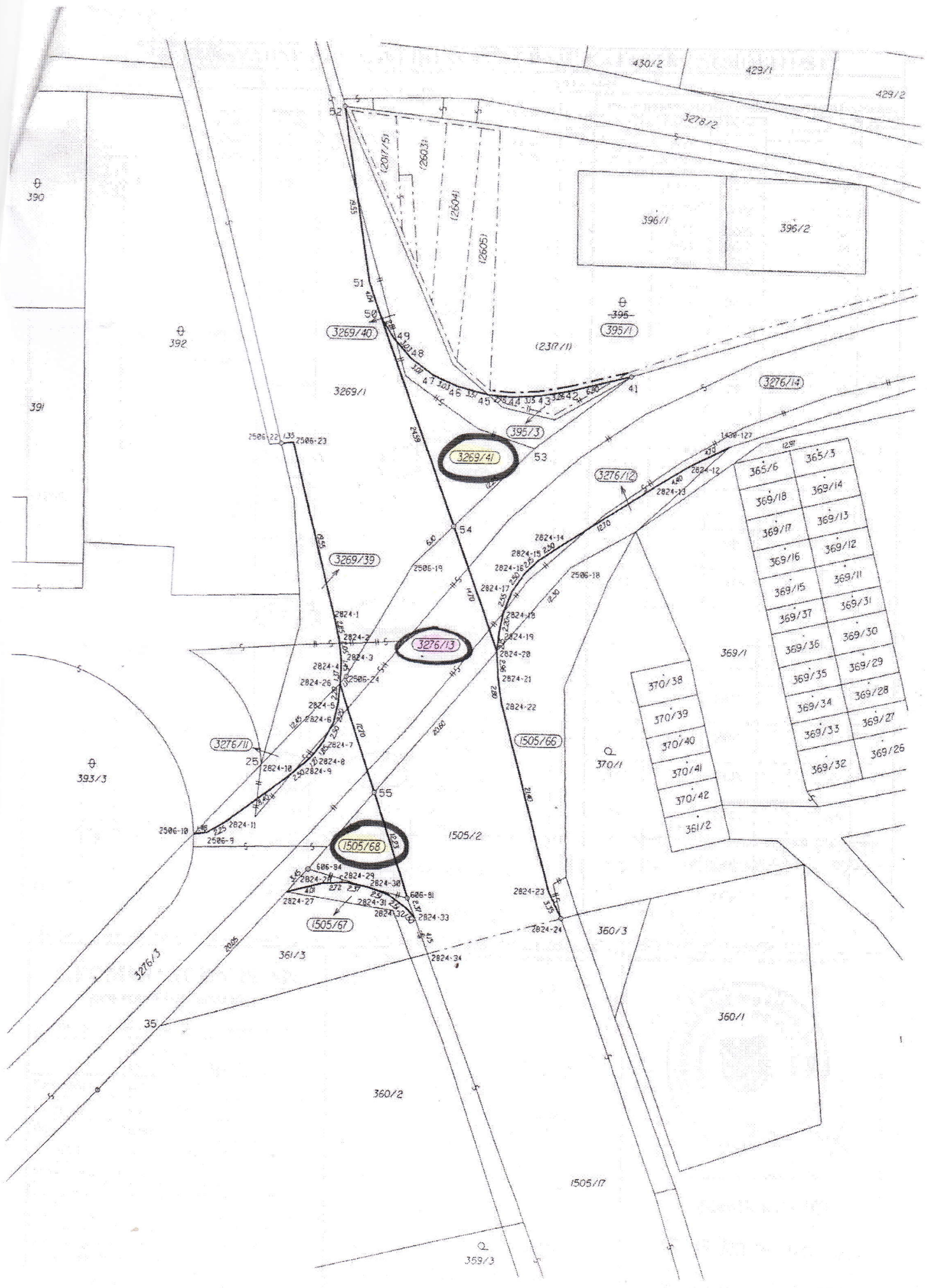

3269/40

395/1

3269/41

3276/12

3276/13

3269/39

1505/68

1505/66

1505/67

365/6	365/3
369/18	369/14
369/17	369/13
369/16	369/12
369/15	369/11
369/37	369/31
369/36	369/30
369/35	369/29
369/34	369/28
369/33	369/27
369/32	369/26

370/38
370/39
370/40
370/41
370/42
351/2

390

392

391

393/3

370/1

360/3

360/1

360/2

1505/17

369/3

430/2

429/1

429/2

3278/2

396/1

396/2

1237/11

3276/14

2506-22, 2506-23

1499-127

2824-1

2824-2

2824-3

2824-4

2824-26

2824-5

2824-6

2824-7

2824-18

2824-8

2824-9

2824-11

2824-28

2824-29

2824-30

2824-27

2824-31

2824-33

2824-34

2824-34

2824-34

2824-34

2824-34

2824-34

2824-34

2824-34

2824-34

2824-34

2824-34

2824-34

2824-34

2824-34

2824-34

2824-34

2824-34

2824-34