

# VÝKAZ DOSAVADNÍHO A NOVÉHO STAVU ÚDAJŮ KATASTRU NEMOVITOSTÍ

Dosavadní stav				Nový stav									
Označení pozemku parc. číslem	Výměra parcely		Druh pozemku Způsob využití	Označení pozemku parc. číslem	Výměra parcely		Druh pozemku Způsob využití	Typ stavby Způsob využití	Způs. určen výměr	Porovnání se stavem evidence právních vztahů			
	ha	m <sup>2</sup>			ha	m <sup>2</sup>				Díl přechází z pozemku označeného v katastru nemovitostí	dřívejší poz. evidenci	Číslo listu vlastnictví	Výměra dílu
											ha	m <sup>2</sup>	
2459/5	1	09	ostat.pl. ostat.komunikace	2459/5	64	ostat.pl. ostat.komunikace			0				
				2459/9	45	ostat.pl. ostat.komunikace			0	2459/5	10001		45
	1	09			1	09							

### Seznam souřadnic (S-JTSK)

Číslo bodu	Souřadnice pro zápis do KN			Souřadnice určené měřením		
	Y	X	kód kv.	Y	X	Poznámka
172-3702	663331.14	985999.39	8	663331.83	985999.33	označen dočasně
172-3814	663302.02	986001.94	8	663297.99	986001.57	kolk
172-3829	663294.92	985999.79	8			označen dočasně
172-3905	663273.36	986000.30	8			označen dočasně
11	663302.15	985999.71	8	663297.78	985999.62	kolk



Souřadnice bodů na dosavadní hranici pozemku určené měřením v terénu budou pro zápis do katastru nemovitostí upraveny podle dosavadního určení hranice lomovými body s kódem charakteristiky kvality souřadnic vyšším než 3. Důvodem je nerealizované zpřesnění této hranice, ke kterému je nutné doložit listinu prokazující shodu vlastníků na jejím průběhu (§ 19a odst. 4 katastrálního zákona).



**Stavobní úřad souhlasí s oddělením (scelením) pozemků**

**V Semilech dne: 10. 4. 2014**



<b>GEOMETRICKÝ PLÁN pro rozdělení pozemku</b>	Geometrický plán ověřil úředně oprávněný zeměměřický inženýr: Jméno, příjmení: [redacted]	Stejnopis ověřil úředně oprávněný zeměměřický inženýr: Jméno, příjmení: [redacted]
	Číslo položky seznamu úředně oprávněných zeměměřických inženýrů: 461/1995 Dne: 10. 01. 2014      Číslo: 6/2014 Náležitostmi a přesností odpovídá právním předpisům.	Číslo položky seznamu úředně oprávněných zeměměřických inženýrů: Dne:      Číslo:
Vyhotovitel:  www.zpk.cz ZEMĚMĚŘIČSKÁ POZEMKOVÁ KANCELÁŘ s.r.o. Nová 375, 507 91 Stará Páka	Katastrální úřad souhlasí s očíslováním parcel.  11	Tento stejnopis odpovídá geometrickému plánu v elektronické podobě uloženému v dokumentaci katastrálního úřadu. Ověření stejnopisu geometrického plánu v listinné podobě. 
Číslo plánu: 202-753/2013 Okres: Semily Obec: Vysoké nad Jizerou Kat. území: Tříč Mapový list: KMD Dosavadním vlastníkům pozemků byla poskytnuta možnost seznámit se v terénu s průběhem navrhovaných nových hranic, které byly označeny předepsaným způsobem: viz seznam souřadnic		

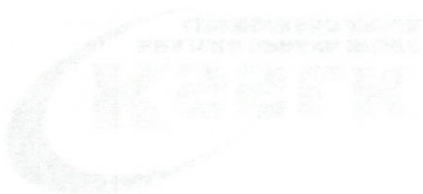
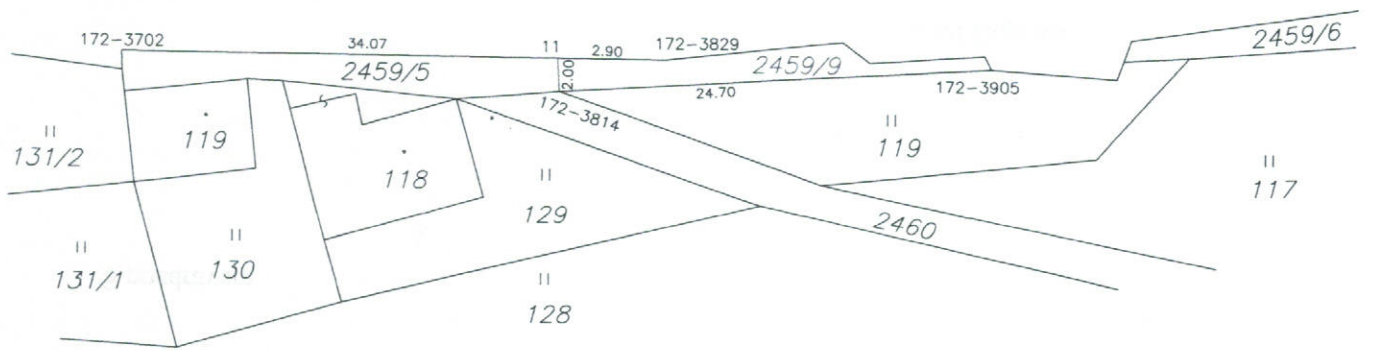
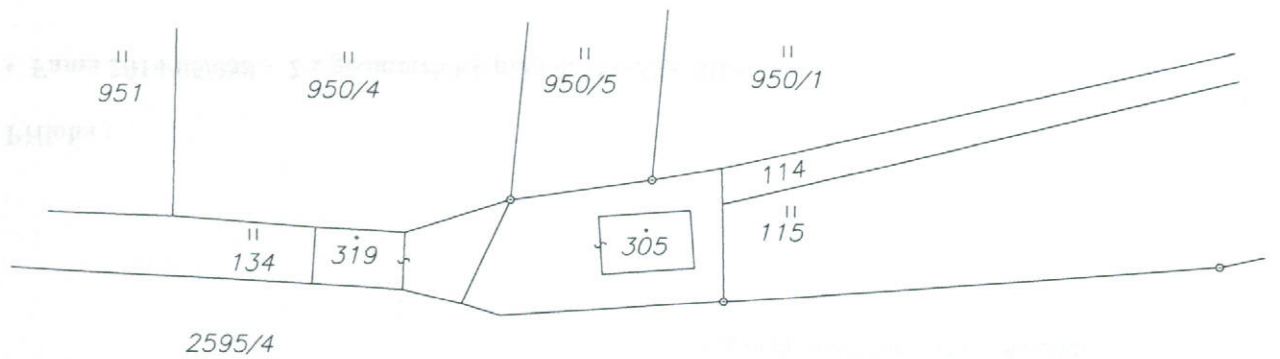

ՀԱՅԿԷՆ  
 ՀԱՅԱՍՏԱՆԻ ՀԱՆՐԱՊԵՏՈՒԹՅԱՆ  
 ԱՆՏՐԱԿԱՆ ԳՐԱԴԱՐԱՆ