

VÝKAZ DOSAVADNÍHO A NOVÉHO STAVU ÚDAJŮ KATASTRU NEMOVITOSTÍ

Dosavadní stav			Nový stav													
Označení pozemku parc. číslem	Výměra parcely		Druh pozemku Způsob využití	Označení pozemku parc. číslem	Výměra parcely		Druh pozemku Způsob využití	Typ stavby Způsob využití	Způsob určení výměry	Porovnání se stavem evidence právních vztahů						
	ha	m ²			ha	m ²				Díl přechází z pozemku označeného v katastru nemovitostí	dřívejší poz. evidenci	Číslo listu vlastnictví	Výměra dílu		Označení dílu	
1449/7	40	32	ostatní pl. ostatní komunikace	1449/7	40	20	ostatní pl. ostatní komunikace		0							
				1449/12		12	ostatní pl. ostatní komunikace		0	1449/7		10001			12	
1460/1	9	85	ostatní pl. ostatní komunikace	1460/1	9	82	ostatní pl. ostatní komunikace		0							
				1460/19		3	ostatní pl. ostatní komunikace		0	1460/1		10001			3	
1474/1	27	93	vodní pl. lok. přirozený	1474/1	27	92	vodní pl. lok. přirozený		0							
				1474/10		1	vodní pl. lok. přirozený		0	1474/1		244			1	
	78	10			78	10										

Seznam souřadnic (S-JTSK)

Souřadnice pro zápis do KN

Č. bodu	Y	X	kód kv.	Poznámka
42	657605.31	1004690.35	8	podezdívka plotu
48	657598.90	1004675.38	3	opěrná zeď
57	657589.95	1004668.19	3	opěrná zeď
64	657570.65	1004673.86	3	opěrná zeď
69	657581.24	1004663.04	8	označen dočasně
76	657591.52	1004674.49	8	označen dočasně
80	657588.53	1004669.13	8	označen dočasně
90	657598.89	1004675.85	8	opěrná zeď
91	657594.94	1004675.09	3	opěrná zeď
92	657595.09	1004675.21	8	opěrná zeď
93	657587.11	1004667.97	8	opěrná zeď
94	657591.82	1004669.70	8	označen dočasně (potok)
95	657614.66	1004673.63	8	označen dočasně
97	657568.44	1004671.44	8	označen dočasně (potok)
98	657571.41	1004671.48	8	označen dočasně
99	657563.44	1004671.38	8	označen dočasně
121	657596.26	1004675.44	8	označen dočasně
122	657577.34	1004674.33	8	opěrná zeď
132	657617.48	1004678.73	8	označen dočasně

Tam, kde by hraniční znak bránil užívání pozemku, byly lomové body hranic pozemků, po dohodě s vlastníkem, označeny dočasným způsobem.

Dělit nebo scelovat pozemky lze jen na základě územního rozhodnutí, pokud podmínky pro ně nejsou stanoveny jiným rozhodnutím nebo opatřením.

<h2 style="text-align: center;">GEOMETRICKÝ PLÁN</h2> <p style="text-align: center;">pro rozdělení pozemku</p> <p>Vyhotovil: ZPK ZEMĚMĚŘIČSKÁ POZEMKOVÁ KANCELÁŘ s.r.o. www.zpk.cz Nová 276, 607 91 Blatná Páka</p> <p>Číslo plánu: 251-781/2013</p> <p>Okres: Semily</p> <p>Obec: Levínská Olešnice</p> <p>Katastrální území: Levínská Olešnice</p> <p>Mapový list: V.S.XIV-09-05</p> <p>Kód způsobu určení výměr je určen podle § 77 odst. 2 vyhlášky č. 26/2007 Sb. v platném znění</p> <p>Dosavadním vlastníkům pozemků bylo poskytnuto možností seznámit se v terénu s průběhem navrhovaných nových hranic, které byly označeny předepsaným způsobem:</p> <p>viz seznam souřadnic</p>	<p>Nálezitostmi a přesností odpovídá právním předpisům.</p> <div style="text-align: center;"> </div> <p>Geometrický plán ověřil úředně oprávněný zeměměřický inženýr:</p> <div style="text-align: center;"> </div> <p>Dne: 10-12-2013 Číslo: 389/13</p> <p>Úředně oprávněný zeměměřický inženýr odpovídá za odbornou úroveň geometrického plánu, za dosažení předepsané přesnosti a za správnost a úplnost nálezitostí podle právních předpisů.</p>	<p>Katastrální úřad, katastrální pracoviště souhlasí s očíslováním parcel.</p> <div style="text-align: center;"> </div> <p>Souhlas katastrálního úřadu, katastrálního pracoviště potvrzil:</p> <div style="text-align: center;"> </div> <p>Dne: 30-12-2013 Číslo: 1159/2013</p> <p>Jeden výtisk geometrického plánu a předepsané přílohy jsou uloženy u katastrálního úřadu, katastrálního pracoviště.</p>
---	---	--

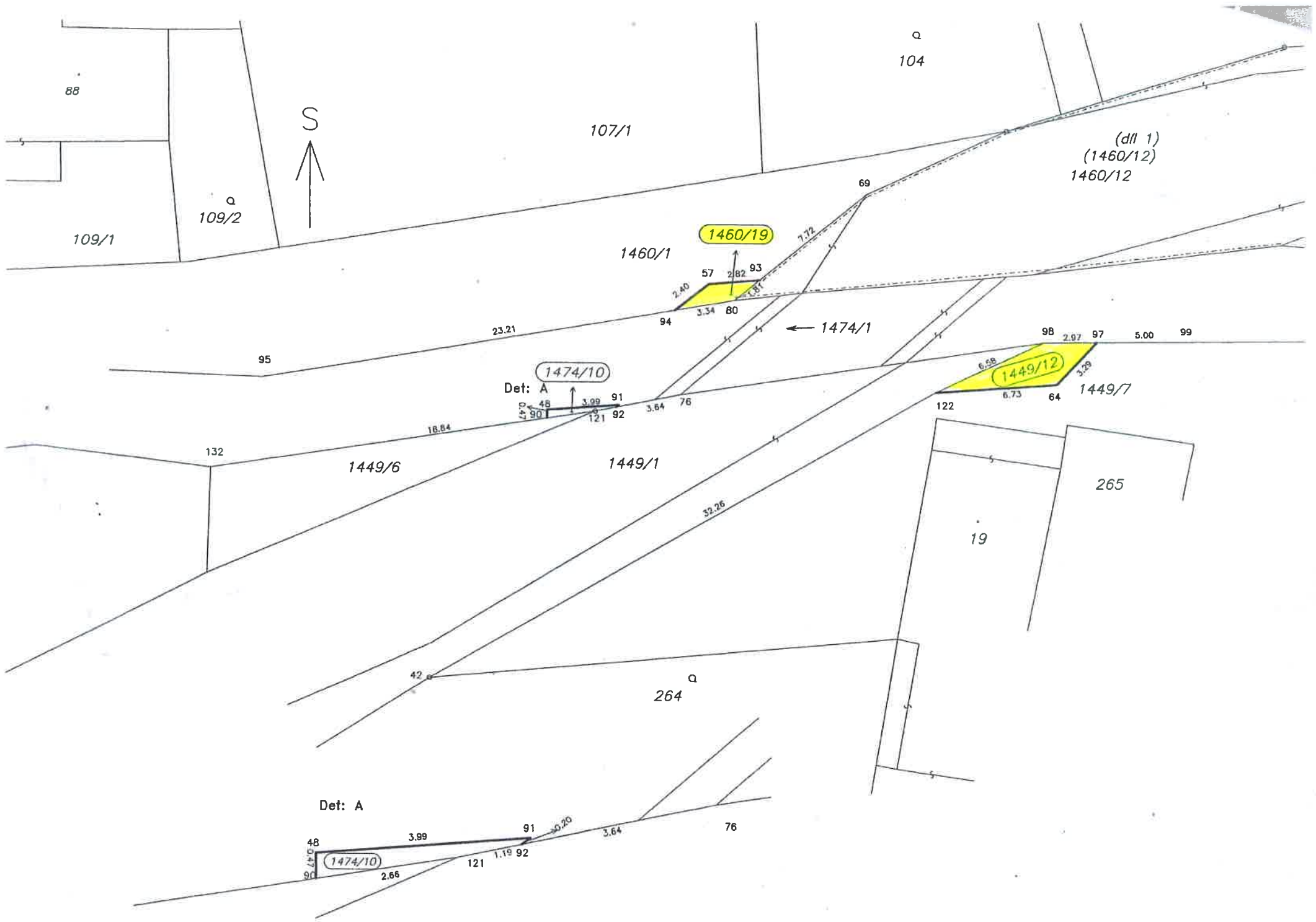

88



107/1

104

109/1

109/2

(dl 1)
(1460/12)
1460/12

1460/1

1460/19

69

772



23.21

← 1474/1

95

98 2.97 97 5.00 99

1474/10

Det: A

16.84



132

1449/6

1449/1

32.26



19

265

264

Det: A

48

3.99

91

0.20

3.64

76

1474/10

90

2.66

121

1.19

92