

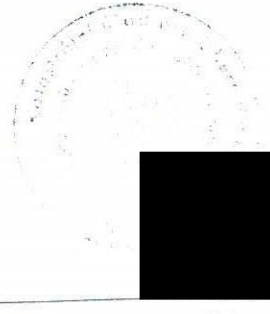

VÝKAZ DOSAVADNÍHO A NOVÉHO STAVU ÚDAJŮ KATASTRU NEMOVITOSTÍ															
Dosavadní stav					Nový stav										
Označení pozemku u parcelním číslem	Vyměra parcely		Druh pozemku	Označení pozemku parcelním číslem	Vyměra parcely		Druh pozemku	Typ stavby	Způsob určení výměry	Porovnání se stavem evidence právních vztahů					
										Dle přechází z pozemku označeného v		Číslo listu vlastnictví	Vyměra dílu		Označení dílu
										katastru nemovitostí	dřívejší poz. evidenci		ha	m ²	
1116	21	15	ostat.p. sílnice	1116/1	7	86	ostat.p. sílnice			2	1116	2156	7	86	
				1116/3	6	99	ostat.p. ostat.komunik.			2	1116	2156	6	99	
				1116/4	6	30	ostat.p. ostat.komunik.			2	1116	2156	6	30	
	21	15			21	15									

Dělit nebo scelovat pozemky lze jen na základě územního rozhodnutí, pokud podmínky pro ně nejsou stanoveny jiným rozhodnutím nebo opatřením.

GEOMETRICKÝ PLÁN Pro rozdělení pozemků Vyhotovil: Geodézie Jizerky s.r.o. Zlatá 10-12 466 02 Jablonec nad Nisou 2 Tel./fax: 483 391 414 Číslo plánu: 1731-166/2008 Okres: Jablonec nad Nisou Obec: Jablonec nad Nisou Kat. území: Mšeno nad Nisou Mapový list: DKM Kód způsobu určení výměry určen podle § 77 odst. 2 vyhlášky č. 26/2007 Sb. Dosavadním vlastníkům pozemků byla poskytnuta možnost seznámit se v letáku s průběhem navrhovaných nových hranic, které byly označeny předepsaným způsobem: betonovým obrubníkem	Naležetostní a přesnost odpovídá právním předpisům. 	Katastrální úřad katastrální pracoviště souřadí s obecními parceli. 
	Geometrický plán vyřídil úředně oprávněný zeměměřičský inženýr 	Geometrický plán vyřídil úředně oprávněný zeměměřičský inženýr 
	Dne 27.1.2010 Číslo 5/12010	Dne 27.1.2010 Číslo 129/2010
	Úředně oprávněný zeměměřičský inženýr odpovídá za odbornou úroveň geometrického plánu, za dosažení předepsané přesnosti a za správnost a úplnost údajů podle právních předpisů.	Jeden příloha geometrického plánu a předepsané přílohy jsou uloženy u katastrálního úřadu, katastrálního pracoviště.

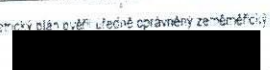

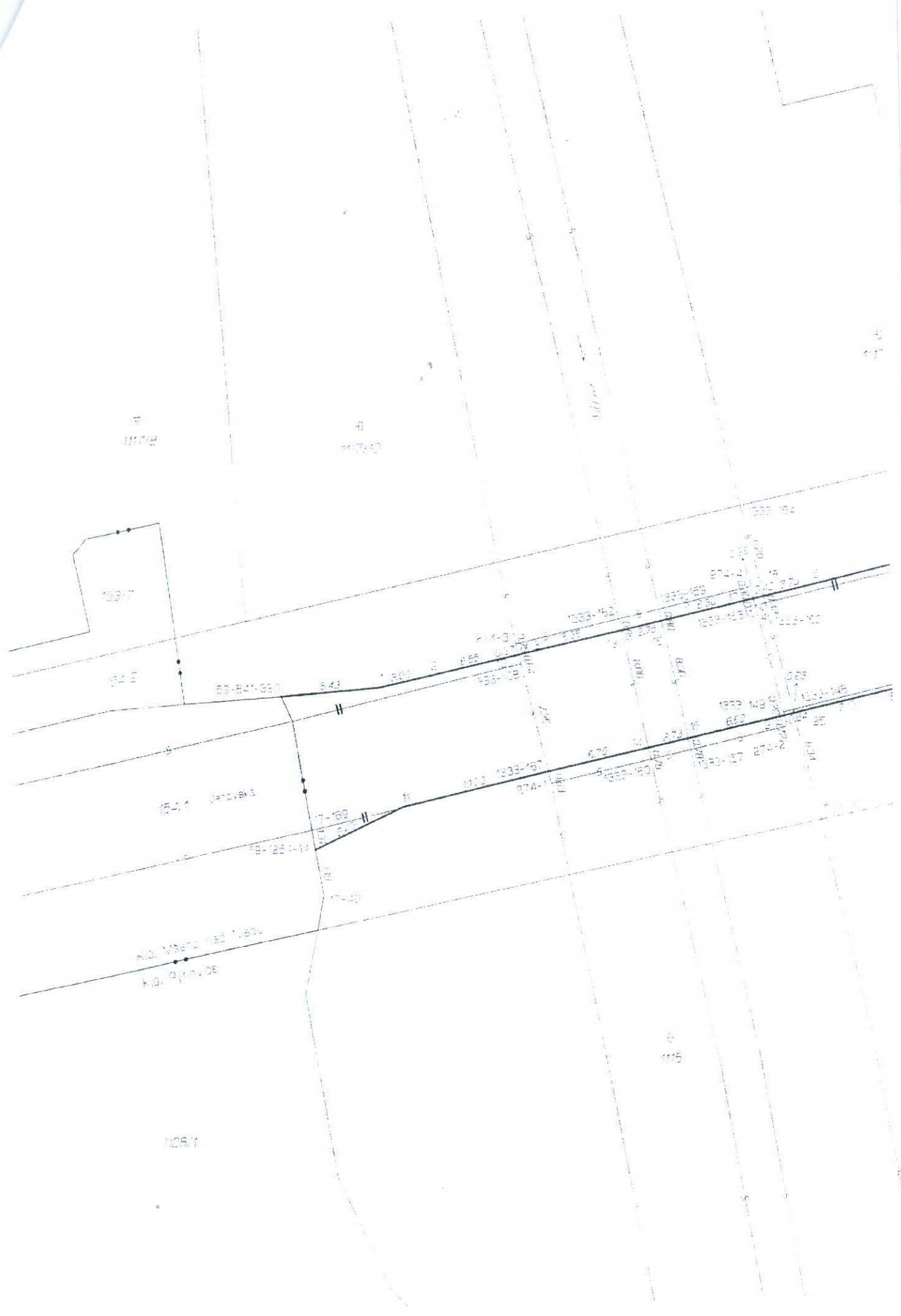

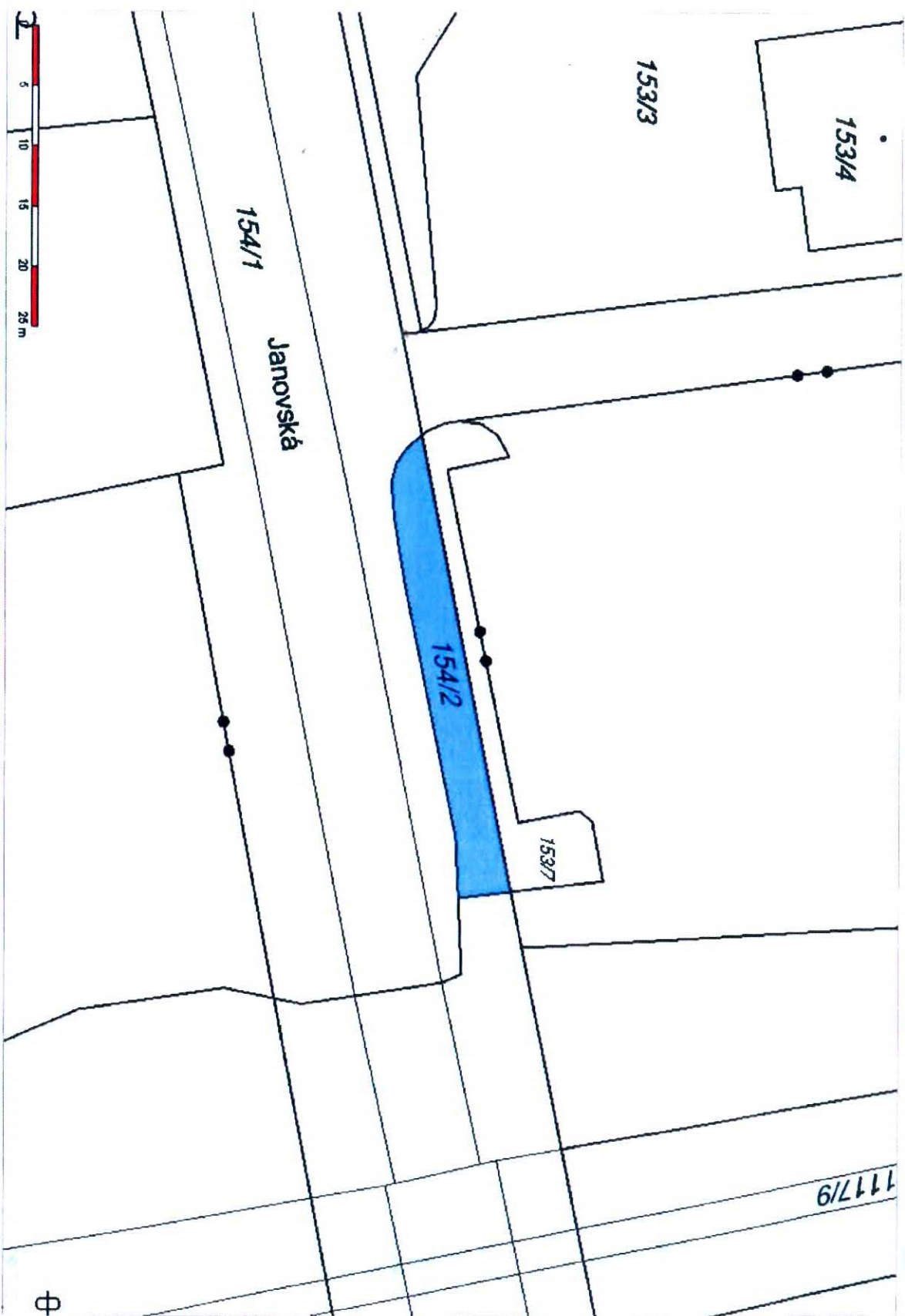

h. u. Křivovice

VÝKAZ DOSAVADNÍHO A NOVÉHO STAVU ÚDAJŮ KATASTRU NEMOVITOSTÍ

Dosavadní stav			Nový stav					Porovnání se stavem evidence právních vztahů				
Označení pozemku parc. číslem	Výměra parcely ha m ²	Druh pozemku Způsob využití	Označení pozemku parc. číslem	Výměra parcely ha m ²	Druh pozemku Způsob využití	Typ stavby Způsob využití	Způsob určení výměr	Díl přechází z pozemku označeného v		Číslo listu vlastnictví	Výměra dílu ha m ²	Označení dílu
								katastru nemovitosti	dřívější poz. evidenci			
179/13	46	ostat. pl. ostat. komunikace	179/13	44	ostat. pl. ostat. komunikace		2	179/13		2156	44	
508/9	36	ostat. pl. neplodná půda	508/9	25	ostat. pl. neplodná půda		2	508/9		2156	25	
			508/14	13	ostat. pl. neplodná půda		2	179/13		2156	2	díl a
								508/9		2156	11	díl b
	82			82							13	

GEOMETRICKÝ PLÁN pro rozdělení pozemku	Geometrický plán ověřil úředně oprávněný zeměměřický inženýr	Stejnopis ověřil úředně oprávněný zeměměřický inženýr.
	Jméno, příjmení: [redacted]	Jméno, příjmení: [redacted]
	Číslo položky seznamu úředně oprávněných zeměměřických inženýrů: 1747/97	Číslo položky seznamu úředně oprávněných zeměměřických inženýrů: 1747/97
	Dne: 25.2.2015 Číslo: 18/2015	Dne: 17.5.2015 Číslo: 29/2015
Něležitosti a přesnosti odpovídá právním předpisům.		Tento stejnopis odpovídá geometrickému plánu v elektronické podobě uloženému v dokumentaci katastrálního úřadu.
Vyhotovitel: Ing. Vítová Alena Dobrá Voda 7, Jablonec nad Nisou	Katastrální úřad souhlasí s očíslováním parcel.	Ověření stejnopisu geometrického plánu v listinné podobě.
Číslo plánu: 1576-14/2015	KÚ pro Liberecký kraj KP Jablonec nad Nisou PGP-160/2015-504 2015.03.05 13:41:58 CET	
Okres: Jablonec nad Nisou		
Obec: Jablonec nad Nisou		
Kat. území: Rýnovice		
Mapový list: Liberec 2-9/14		
Dosavadním vlastníkům pozemků byla poskytnuta možnost seznámit se v terénu s průběhem navrhovaných nových hranic, které byly označeny předepsaným způsobem. obrubník, kolík, barva		

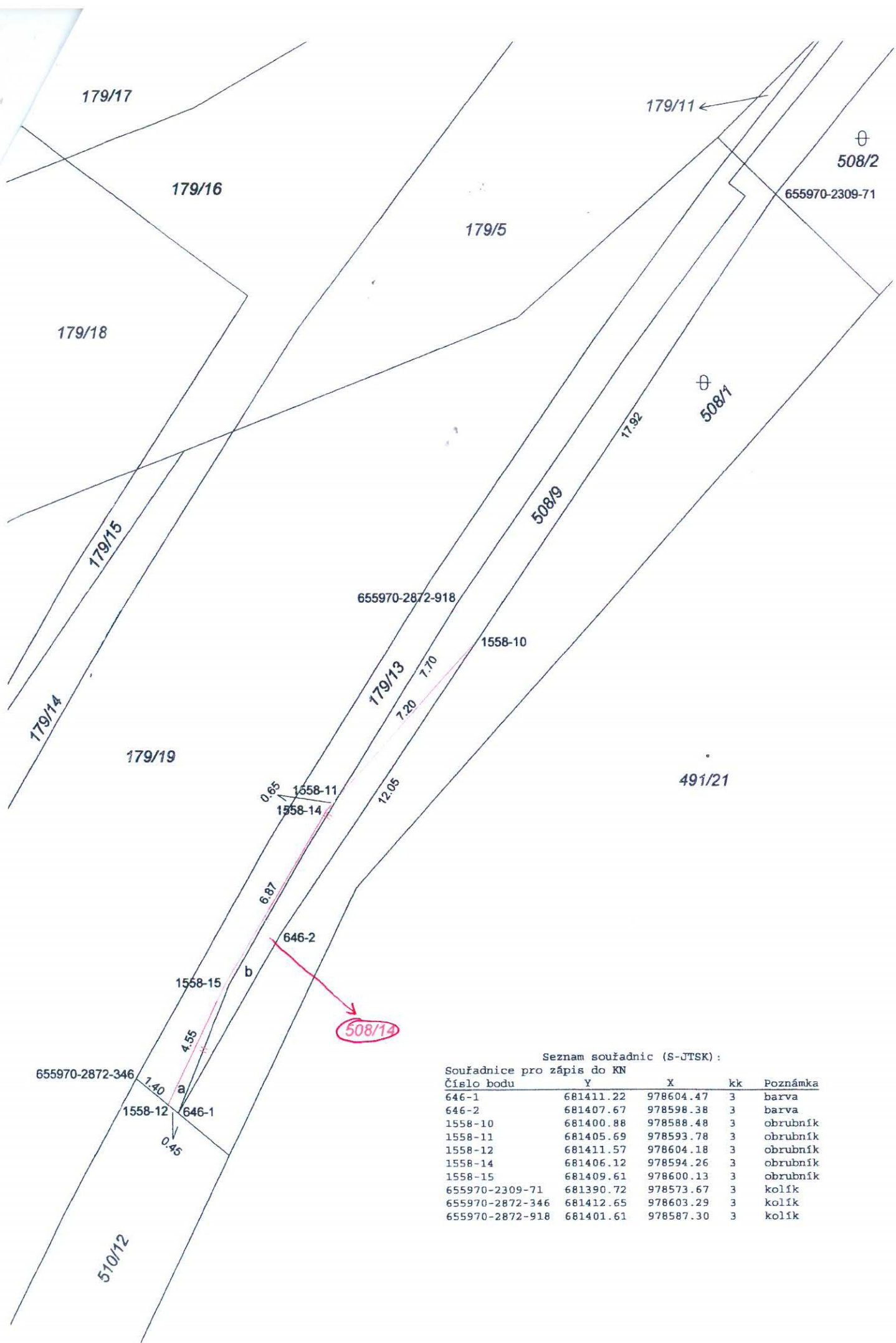

Seznam souřadnic (S-JTSK):

Souřadnice pro zápis do KN

Číslo bodu	Y	X	kk	Poznámka
646-1	681411.22	978604.47	3	barva
646-2	681407.67	978598.38	3	barva
1558-10	681400.88	978588.48	3	obrubník
1558-11	681405.69	978593.78	3	obrubník
1558-12	681411.57	978604.18	3	obrubník
1558-14	681406.12	978594.26	3	obrubník
1558-15	681409.61	978600.13	3	obrubník
655970-2309-71	681390.72	978573.67	3	kolík
655970-2872-346	681412.65	978603.29	3	kolík
655970-2872-918	681401.61	978587.30	3	kolík

Liberec 2-8/31-34, Liberec 2-9/12, Liberec 3-8/42

GEOMETRICKÝ PLÁN PRO rozdělení pozemků, zhrnu hranic pozemků		Datum této přílohy: [redacted] Datum podání návrhu: 05.12.2014 Datum: 229/2014	Datum této přílohy: [redacted] Datum podání návrhu: 09.12.2014 Datum: 119/2014
Vydavatel: GEODET CZ s.r.o. Svobětkova 849/7 46001, Liberec 1		Katastrální úřad místní a obhospodářský úřad [redacted]	
Číslo plánu: 1533-185/2014 Oček: Jablonec nad Nisou Obec: Jablonec nad Nisou Katastr. území: Rynovice		Ku pro Liberecký kraj 2014.12.09 08:18:53 CET	
Mapaový list: [redacted]			

Podpisem vypracovatele potvrzuje, že údaje poskytnuté na základě tohoto plánu jsou správné a odpovídají skutečnosti. K tomu jsou zhrnu hranic pozemků zobrazeny.

VÝKAZ DOSAVNADNĚHO A NOVĚHO STAVU ÚDAJŮ KATASTRU NEMOVITOSTÍ

Dosařední stav				Nový stav										
Ozrazení pozemku v seznamu	Vnější rozloha m ²	Druh pozemku	Ozrazení pozemku v seznamu	Vnější rozloha m ²	Druh pozemku	Provozní území	Způsob využití	Způsob využití	Způsob využití	Druh pozemku v seznamu	Vnější rozloha m ²	Druh pozemku v seznamu	Vnější rozloha m ²	Druh pozemku v seznamu
755/178	20,66	ostatní.p.l. pozemkový p.	755/178	21,25	ostatní.p.l. pozemkový p.	814	2	2	2	10001	20,45	10001	20,45	e
755/178	20,66	ostatní.p.l. pozemkový p.	755/178	21,25	ostatní.p.l. pozemkový p.	814	2	2	2	10001	20,45	10001	20,45	e
755/178	20,66	ostatní.p.l. pozemkový p.	755/178	21,25	ostatní.p.l. pozemkový p.	814	2	2	2	10001	20,45	10001	20,45	e
755/203	3,90	ostatní.p.l. pozemkový p.	755/203	2,77	ostatní.p.l. pozemkový p.	755/203	2	2	2	10001	1,00	10001	1,00	f
755/203	3,90	ostatní.p.l. pozemkový p.	755/203	2,77	ostatní.p.l. pozemkový p.	755/203	2	2	2	10001	1,00	10001	1,00	f
755/203	3,90	ostatní.p.l. pozemkový p.	755/203	2,77	ostatní.p.l. pozemkový p.	755/203	2	2	2	10001	1,00	10001	1,00	f
805/1	86	ostatní.p.l. sílnice	805/1	98,24	ostatní.p.l. sílnice	805	2	2	2	2156	98,24	2156	98,24	g
805/1	86	ostatní.p.l. sílnice	805/1	98,24	ostatní.p.l. sílnice	805	2	2	2	2156	98,24	2156	98,24	g
805/1	86	ostatní.p.l. sílnice	805/1	98,24	ostatní.p.l. sílnice	805	2	2	2	2156	98,24	2156	98,24	g
805/2	87,18	ostatní.p.l. sílnice	805/2	87,18	ostatní.p.l. sílnice	805	2	2	2	2156	87,18	2156	87,18	g
805/2	87,18	ostatní.p.l. sílnice	805/2	87,18	ostatní.p.l. sílnice	805	2	2	2	2156	87,18	2156	87,18	g
805/2	87,18	ostatní.p.l. sílnice	805/2	87,18	ostatní.p.l. sílnice	805	2	2	2	2156	87,18	2156	87,18	g
805/3	7,41	ostatní.p.l. sílnice	805/3	7,41	ostatní.p.l. sílnice	805	2	2	2	2156	7,41	2156	7,41	g
805/3	7,41	ostatní.p.l. sílnice	805/3	7,41	ostatní.p.l. sílnice	805	2	2	2	2156	7,41	2156	7,41	g
805/3	7,41	ostatní.p.l. sílnice	805/3	7,41	ostatní.p.l. sílnice	805	2	2	2	2156	7,41	2156	7,41	g
805/4	3,90	ostatní.p.l. pozemkový p.	805/4	3,90	ostatní.p.l. pozemkový p.	805	2	2	2	2156	3,90	2156	3,90	g
805/4	3,90	ostatní.p.l. pozemkový p.	805/4	3,90	ostatní.p.l. pozemkový p.	805	2	2	2	2156	3,90	2156	3,90	g
805/4	3,90	ostatní.p.l. pozemkový p.	805/4	3,90	ostatní.p.l. pozemkový p.	805	2	2	2	2156	3,90	2156	3,90	g
805/5	2,40	ostatní.p.l. jiné plochy	805/5	2,40	ostatní.p.l. jiné plochy	805	2	2	2	2156	2,40	2156	2,40	g
805/5	2,40	ostatní.p.l. jiné plochy	805/5	2,40	ostatní.p.l. jiné plochy	805	2	2	2	2156	2,40	2156	2,40	g
805/5	2,40	ostatní.p.l. jiné plochy	805/5	2,40	ostatní.p.l. jiné plochy	805	2	2	2	2156	2,40	2156	2,40	g
805/6	1	ostatní.p.l. jiné plochy	805/6	1	ostatní.p.l. jiné plochy	805	2	2	2	2156	1	2156	1	g
805/6	1	ostatní.p.l. jiné plochy	805/6	1	ostatní.p.l. jiné plochy	805	2	2	2	2156	1	2156	1	g
805/6	1	ostatní.p.l. jiné plochy	805/6	1	ostatní.p.l. jiné plochy	805	2	2	2	2156	1	2156	1	g
805/7	1,91	ostatní.p.l. pozemkový p.	805/7	1,91	ostatní.p.l. pozemkový p.	805	2	2	2	2156	1,91	2156	1,91	g
805/7	1,91	ostatní.p.l. pozemkový p.	805/7	1,91	ostatní.p.l. pozemkový p.	805	2	2	2	2156	1,91	2156	1,91	g
805/7	1,91	ostatní.p.l. pozemkový p.	805/7	1,91	ostatní.p.l. pozemkový p.	805	2	2	2	2156	1,91	2156	1,91	g
805/8	40	ostatní.p.l. jiné plochy	805/8	40	ostatní.p.l. jiné plochy	805	2	2	2	2156	40	2156	40	g
805/8	40	ostatní.p.l. jiné plochy	805/8	40	ostatní.p.l. jiné plochy	805	2	2	2	2156	40	2156	40	g
805/8	40	ostatní.p.l. jiné plochy	805/8	40	ostatní.p.l. jiné plochy	805	2	2	2	2156	40	2156	40	g
805/9	5	ostatní.p.l. jiné plochy	805/9	5	ostatní.p.l. jiné plochy	805	2	2	2	2156	5	2156	5	g
805/9	5	ostatní.p.l. jiné plochy	805/9	5	ostatní.p.l. jiné plochy	805	2	2	2	2156	5	2156	5	g
805/9	5	ostatní.p.l. jiné plochy	805/9	5	ostatní.p.l. jiné plochy	805	2	2	2	2156	5	2156	5	g
805/10	3	ostatní.p.l. jiné plochy	805/10	3	ostatní.p.l. jiné plochy	805	2	2	2	2156	3	2156	3	g
805/10	3	ostatní.p.l. jiné plochy	805/10	3	ostatní.p.l. jiné plochy	805	2	2	2	2156	3	2156	3	g
805/10	3	ostatní.p.l. jiné plochy	805/10	3	ostatní.p.l. jiné plochy	805	2	2	2	2156	3	2156	3	g
805/11	32	ostatní.p.l. jiné plochy	805/11	32	ostatní.p.l. jiné plochy	805	2	2	2	2156	32	2156	32	g
805/11	32	ostatní.p.l. jiné plochy	805/11	32	ostatní.p.l. jiné plochy	805	2	2	2	2156	32	2156	32	g
805/11	32	ostatní.p.l. jiné plochy	805/11	32	ostatní.p.l. jiné plochy	805	2	2	2	2156	32	2156	32	g
814/1	33,03	ostatní.p.l. sílnice	814/1	99,48	ostatní.p.l. sílnice	814	2	2	2	10001	99,48	10001	99,48	h
814/1	33,03	ostatní.p.l. sílnice	814/1	99,48	ostatní.p.l. sílnice	814	2	2	2	10001	99,48	10001	99,48	h
814/1	33,03	ostatní.p.l. sílnice	814/1	99,48	ostatní.p.l. sílnice	814	2	2	2	10001	99,48	10001	99,48	h
814/2	73	ostatní.p.l. sílnice	814/2	11,55	ostatní.p.l. sílnice	814	2	2	2	10001	11,55	10001	11,55	h
814/2	73	ostatní.p.l. sílnice	814/2	11,55	ostatní.p.l. sílnice	814	2	2	2	10001	11,55	10001	11,55	h
814/2	73	ostatní.p.l. sílnice	814/2	11,55	ostatní.p.l. sílnice	814	2	2	2	10001	11,55	10001	11,55	h
814/3	7	ostatní.p.l. jiné plochy	814/3	1,07	ostatní.p.l. jiné plochy	814	2	2	2	10001	1,06	10001	1,06	h
814/3	7	ostatní.p.l. jiné plochy	814/3	1,07	ostatní.p.l. jiné plochy	814	2	2	2	10001	1,06	10001	1,06	h
814/3	7	ostatní.p.l. jiné plochy	814/3	1,07	ostatní.p.l. jiné plochy	814	2	2	2	10001	1,06	10001	1,06	h
755/178	20,66	ostatní.p.l. pozemkový p.	755/178	21,25	ostatní.p.l. pozemkový p.	755/178	2	2	2	10001	21,25	10001	21,25	h
755/178	20,66	ostatní.p.l. pozemkový p.	755/178	21,25	ostatní.p.l. pozemkový p.	755/178	2	2	2	10001	21,25	10001	21,25	h
755/178	20,66	ostatní.p.l. pozemkový p.	755/178	21,25	ostatní.p.l. pozemkový p.	755/178	2	2	2	10001	21,25	10001	21,25	h

*2) 11,72

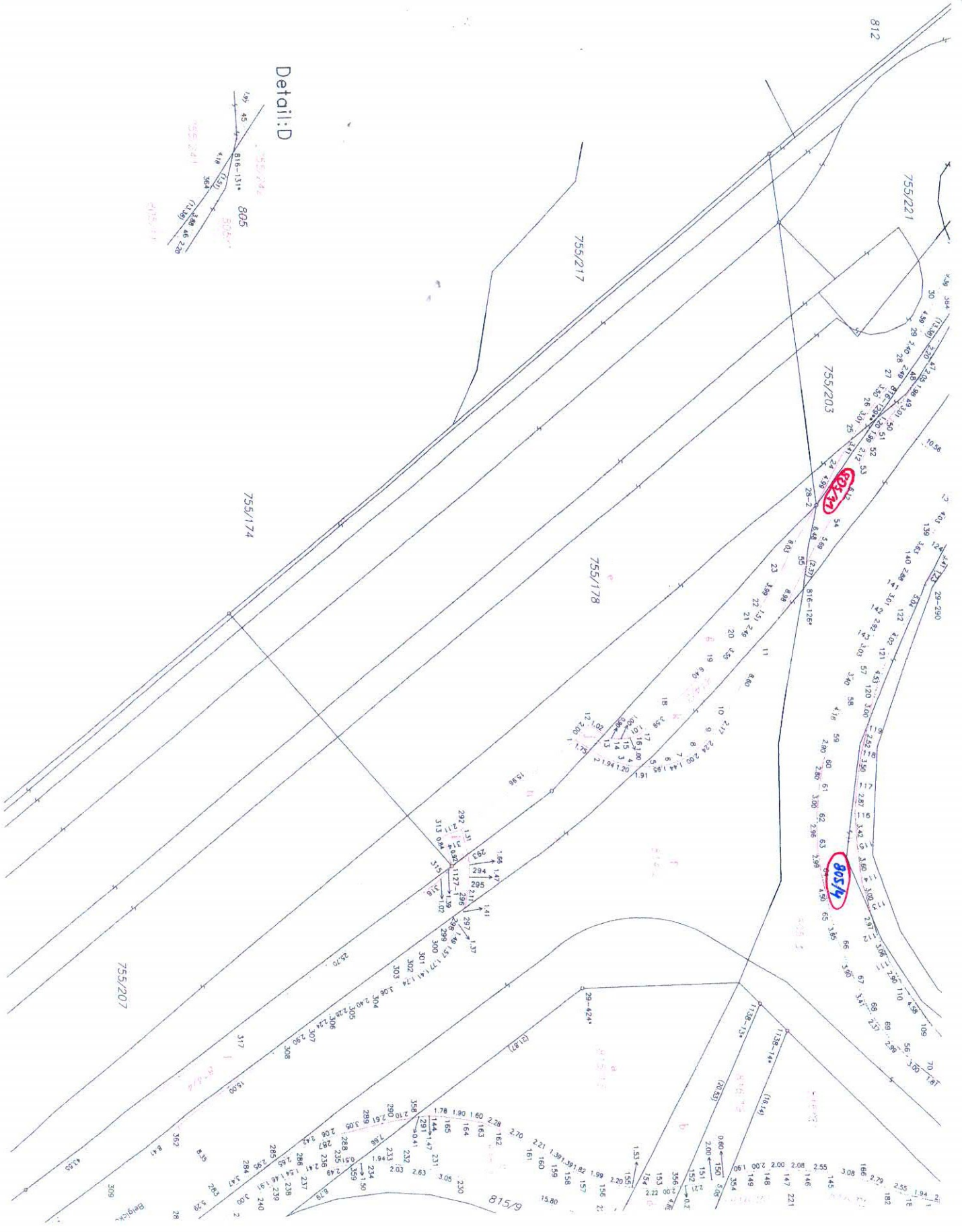

T

