

VÝKAZ DOSAVADNÍHO A NOVÉHO STAVU ÚDAJŮ KATASTRU NEMOVITOSTÍ

Starý stav			Nový stav											
Číslo parcely		Druh pozemku	Označení pozemku parc. číslem	Výměra parcely		Druh pozemku	Typ stavby	Způs. určení výměr	Porovnání se stavem evidence právních vztahů				Označení dílu	
Způsob využití				ha	m ²	Způsob využití	Způsob využití		Díl přechází z pozemku označeného v katastru nemovitostí	dřívější poz. evidenci	Číslo listu vlastnictví	Výměra dílu		
ha	m ²											ha	m ²	
1480	5 88	ost.pl. man. pl.	1480/1	5 72	ost.pl. man. pl.			0	1480		10001	5 72		
			1480/2	16	ost.pl. ost.kom.			0	1480		10001	16		
3052/1	1 39 26	ost.pl. silnice	3052/1	1 38 38	ost.pl. silnice			0						
			3052/3	88	ost.pl. ost.kom.			0	3052/1		9	88		
	1 45 14			1 45 14										

Výkaz údajů o bonitovaných půdně ekologických jednotkách (BPEJ) k parcelám nového stavu

Parcelní číslo podle katastru nemovitostí		Kód BPEJ	Výměra		BPEJ na dílu parcely	Parcelní číslo podle katastru nemovitostí		Kód BPEJ	Výměra		BPEJ na dílu parcely
zjednodušené evidence			ha	m ²		zjednodušené evidence			ha	m ²	
druh pozemku: ost.pl.-nebonitován											

GEOMETRICKÝ PLÁN pro rozdělení pozemku

Vyhotovitel: GEOP -Daniela Kindlová Valdštejská 41 514 01 Jilemnice Číslo plánu: 203-97/2014 Okres: Semily Obec: Horka u Staré Paky Kat. území: Horka u Staré Paky Mapový list: VS XIV-9-6 Dosavadním vlastníkem pozemku byla poskytnuta možnost seznámit se v terénu s průběhem navrhovaných nových hranic, které byly označeny předepsaným způsobem:	Geometrický plán ověřil úředně oprávněný zeměměřický inženýr:	Stejnopis ověřil úředně oprávněný zeměměřický inženýr:
	Jméno, příjmení: [redacted]	Jméno, příjmení: [redacted]
	Číslo položky seznamu úředně oprávněných zeměměřických inženýrů: 175/1995	Číslo položky seznamu úředně oprávněných zeměměřických inženýrů: 175/2014
	Dne: 14.8.2014 Číslo: 108/2014	Dne: 1.9.2014 Číslo: 68/2014
Náležitosti a přesnosti odpovídá právním předpisům.	Tento stejnopis odpovídá geometrickému plánu v elektronické podobě uloženému v dokumentaci katastrálního úřadu.	
Katastrální úřad souhlasí s očištváním parcel.	Ověření stejnopisu geometrického plánu v listinné podobě.	
	KÚ pro Liberecký kraj KP Semily [redacted] PGP 642/2014-608 2014.08.27 10:56:53 CEST	

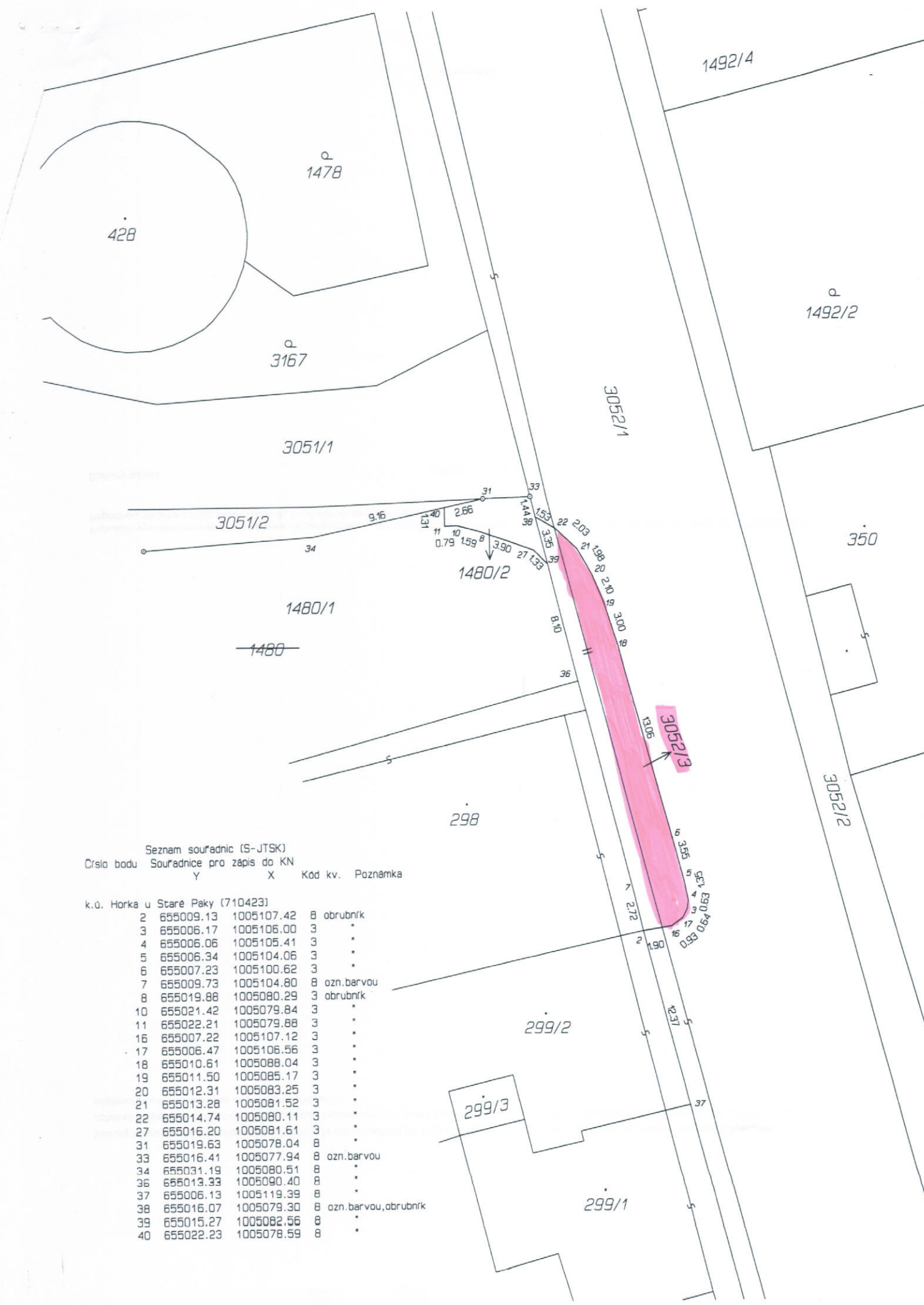

Seznam souřadnic (S-JTSK)
 Číslo bodu Souřadnice pro zápis do KN
 Y X Kód kv. Poznámka

k.ú.	Horka u Staré Paky (710423)				
2	655009.13	1005107.42	8	obrubník	
3	655006.17	1005106.00	3	.	
4	655006.06	1005105.41	3	.	
5	655006.34	1005104.06	3	.	
6	655007.23	1005100.62	3	.	
7	655009.73	1005104.80	8	ozn. barvou	
8	655019.88	1005080.29	3	obrubník	
10	655021.42	1005079.84	3	.	
11	655022.21	1005079.88	3	.	
16	655007.22	1005107.12	3	.	
17	655006.47	1005106.56	3	.	
18	655010.61	1005088.04	3	.	
19	655011.50	1005085.17	3	.	
20	655012.31	1005083.25	3	.	
21	655013.28	1005081.52	3	.	
22	655014.74	1005080.11	3	.	
27	655016.20	1005081.61	3	.	
31	655019.63	1005078.04	8	.	
33	655016.41	1005077.94	8	ozn. barvou	
34	655031.19	1005080.51	8	.	
36	655013.33	1005090.40	8	.	
37	655006.13	1005119.39	8	.	
38	655016.07	1005079.30	8	ozn. barvou, obrubník	
39	655015.27	1005082.56	8	.	
40	655022.23	1005078.59	8	.	