

VÝKAZ DOSAVADNÍHO A NOVÉHO STAVU ÚDAJŮ KATASTRU NEMOVITOSTÍ

Dosavadní stav				Nový stav											
Označení pozemku parc. číslem	Výměra parcely		Druh pozemku Způsob využití	Označení pozemku parc. číslem	Výměra parcely		Druh pozemku Způsob využití	Typ stavby	Způsob určení výměry	Porovnání se stavem evidence právních vztahů					
	ha	m ²			ha	m ²				Způsob využití	Způsob využití	Díl přechází z pozemku označeného v katastru nemovitostí	Číslo listu vlastnictví	Výměra dílu	
													ha	m ²	
2772	94	23	orná půda	2772/5	90	94	orná půda		0	2772	577		90	94	
				2772/6	3	29	orná půda		0	2772	577		3	29	
2773/1	4	06	orná půda	2773/1	3	07	orná půda		0						
				2773/4		99	orná půda		0	2773/1	577			99	
2787/2	91	57	travní p.	2787/2	89	36	travní p.		0						
				2787/3	2	21	travní p.		0	2787/2	586		2	21	
	1	89	86		1	89	86								

Výkaz údajů o bonitovaných půdně ekologických jednotkách (BPEJ) k parcelám nového stavu

Parcelní číslo podle		Kód BPEJ	Výměra		BPEJ na dílu parcely	Parcelní číslo podle		Kód BPEJ	Výměra		BPEJ na dílu parcely
katastru nemovitostí	zjednodušené evidence		ha	m ²		katastru nemovitostí	zjednodušené evidence		ha	m ²	
2772/5		83421	23	74							
		83424	28	46	2787/3		83424		2	21	
		83441	38	74	2787/2		83421		15	92	
2772/6		83424	3	29			83424		16	11	
2773/1		83421		28			83441		57	33	
		83424	2	79							
2773/4		83424		99							

<h3>GEOMETRICKÝ PLÁN pro rozdělení pozemku</h3> <p>Vyhotovitel: ZEMĚMĚŘIČSKÁ POZEMKOVÁ KANCELÁŘ s.r.o. <small>Nová 376, 507 91 Stará Páka</small></p> <p>Číslo plánu: 442-475/2015 Okres: Semily Obec: Roprachtice Kat. území: Roprachtice Mapový list: Vrchlabí 6-4/43 KMD <small>Dosavadním vlastníkům pozemků byla poskytnuta možnost seznámit se v terénu s průběhem navrhovaných nových hranic, které byly označeny předepsaným způsobem. viz seznam souřadnic</small></p>	Geometrický plán ověřil úředně oprávněný zeměměřický inženýr: Jméno, příjmení: [redacted] Číslo položky seznamu úředně oprávněných zeměměřických inženýrů: 461/1995 Dne 30.7.2015 Číslo 247/2015 Náležitostmi a přesností odpovídá právním předpisům	Stejnopis ověřil úředně oprávněný zeměměřický inženýr: Jméno, příjmení: [redacted] Číslo položky seznamu úředně oprávněných zeměměřických inženýrů: 461/1995 Dne 11.8.2015 Číslo 252/2015 Tento stejnopis odpovídá geometrickému plánu v elektronické podobě uloženému v dokumentaci katastrálního úřadu.
	Katastrální úřad souhlasí s odsiňováním parcel	
	Ověření stejnopisu geometrického plánu v listinné podobě 	
	KU pro Liberecký kraj [redacted] PGP-603/2015-608 2015.08.11 09:11:13 CEST	

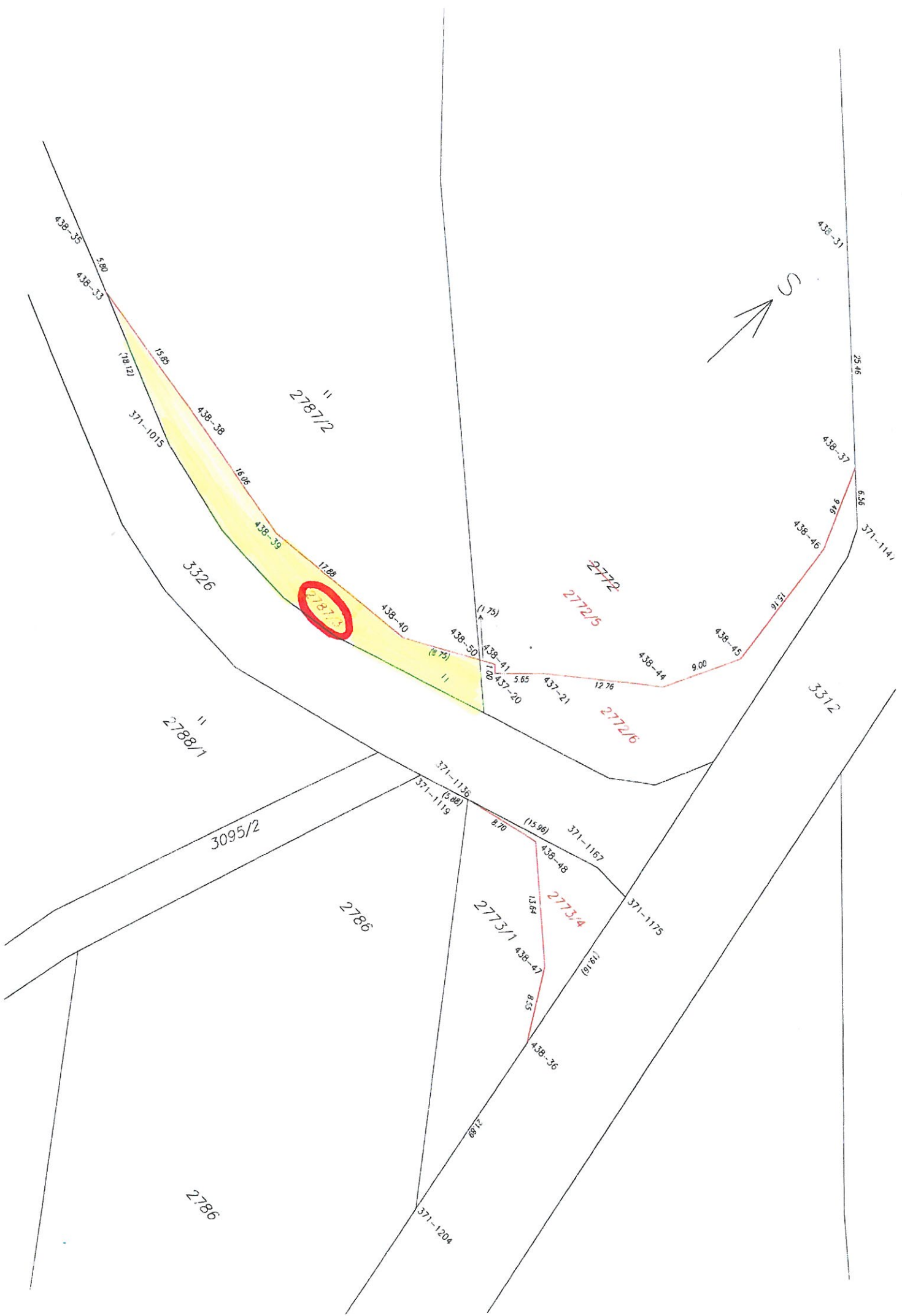

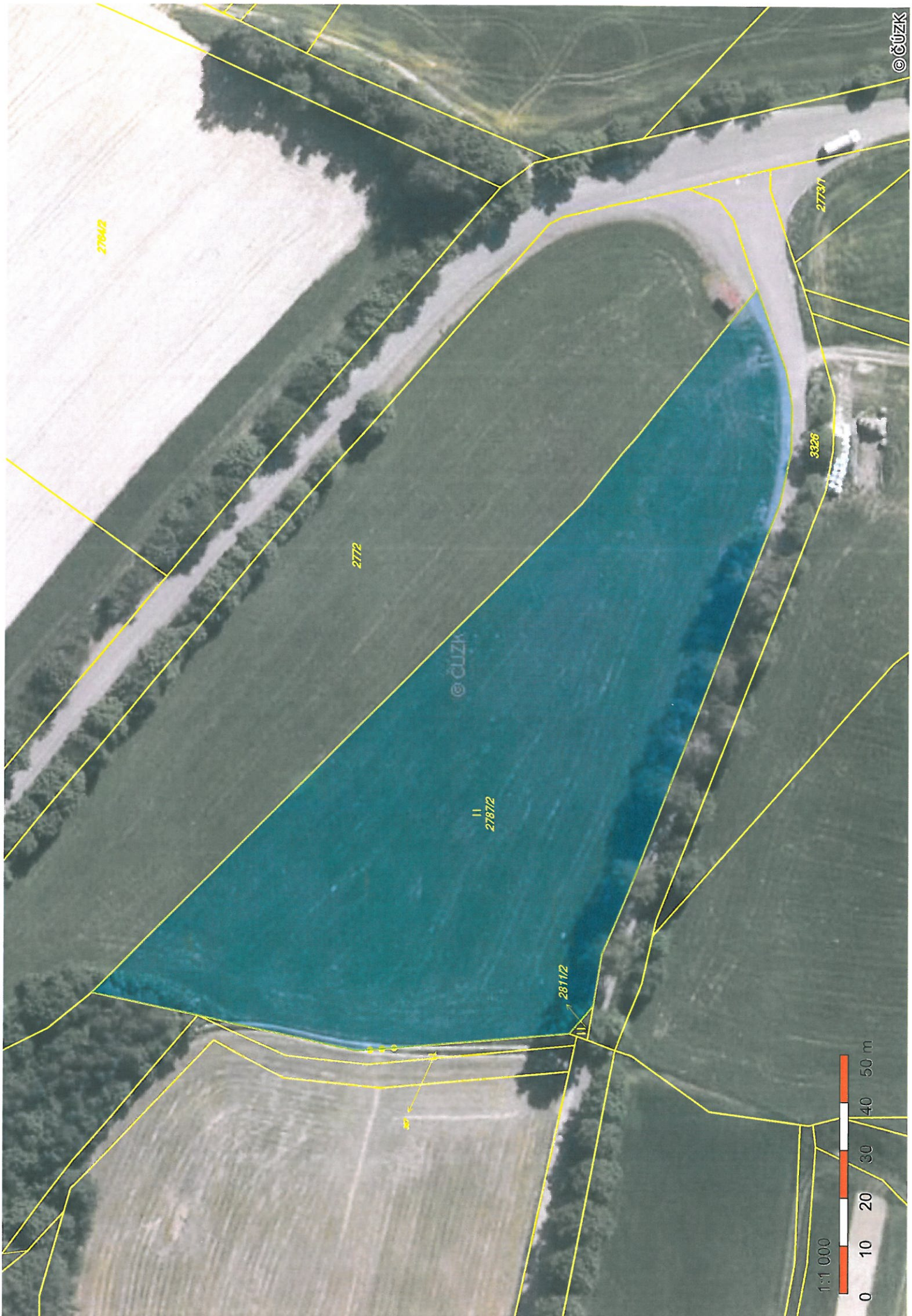

1:1 000

