

VÝKAZ DOSAVADNÍHO A NOVÉHO STAVU ÚDAJŮ KATASTRU NEMOVITOSTÍ													
Dosavadní stav				Nový stav									
Označení pozemku parc. číslem	Výměra parcely		Druh pozemku Způsob využití	Označení pozemku parc. číslem	Výměra parcely		Druh pozemku Způsob využití	Typ stavby Způsob využití	Zpús. určení výměr	Porovnání se stavem evidence právních vztahů			
	ha	m ²			ha	m ²				Díl přechází z pozemku označeného v katastru nemovitosti	Číslo listu vlastnictví	Výměra dílu	
<div style="display: flex; justify-content: space-between;"> ha m² ha m² ha m² </div>													
st.161	5	60	zast. pl.	st.161	3	41	zast. pl.	0	0	st.161	1093	3	41
1592/1	43	50	travní p.	1592/1	2	19	ostat. pl. ostat. komunikace	0	0	st.161	1093	2	19
	49	10		1592/8	40	21	travní p.	0	0	1592/1	1093	40	21
					3	29	ostat. pl. ostat. komunikace	0	0	1592/1	1093	3	29
					49	10							

Výkaz údajů o bonitovaných půdně ekologických jednotkách (BPEJ) k parcelám nového stavu											
Parcelní číslo podle katastru nemovitostí		Kód BPEJ	Výměra		BPEJ na dílu parcely	Parcelní číslo podle katastru nemovitostí		Kód BPEJ	Výměra		BPEJ na dílu parcely
zjednodušené evidence	ha		m ²	ha		m ²	zjednodušené evidence		ha	m ²	
1592/1		94089	40	21							

GEOMETRICKÝ PLÁN pro rozdělení pozemku		Geometrický plán ověřil úředně oprávněný zeměměřický inženýr:		Stejnopis ověřil úředně oprávněný zeměměřický inženýr:	
Vyhotovitel: Ing. Jan Král, M. Alše 620, Semily 51301 tel.: 776126575, 481624226 email: geo.cz@seznam.cz, www.gksemily.cz		Jméno, příjmení: [redacted]		Jméno, příjmení: [redacted]	
		Číslo položky seznamu úředně oprávněných zeměměřických inženýrů: 2502/10		Číslo položky seznamu úředně oprávněných zeměměřických inženýrů: 2502/10	
		Dne: 15. září 2015 Číslo: 293/2015		Dne: 18. 9. 2015 Číslo: 370/2015	
		Náležitostmi a předsoucí odpovídá právním předpisům		Tento stejnopis odpovídá geometrickému plánu v elektronické podobě uloženému v dokumentaci katastrálního úřadu	
Katastrální úřad souhlasí s očištěváním parcel. KÚ pro Liberecký kraj PGP-700/2015-608 2015.09.18 07:17:02 CEST		Ověření stejnopisu geometrického plánu v listinné podobě.			
Číslo plánu: 252-1519/2015 Okres: Semily Obec: Jablonec nad Jizerou Katastrální území: Bratrouchov Mapový list: Vrchlabí 4-3/22 Dosavadním vlastníkům pozemků byla poskytnuta možnost seznámit se v terénu s průběhem navrhovaných nových hranic, které byly označeny předebranými způsobem: viz. seznam soufadců		[redacted]			

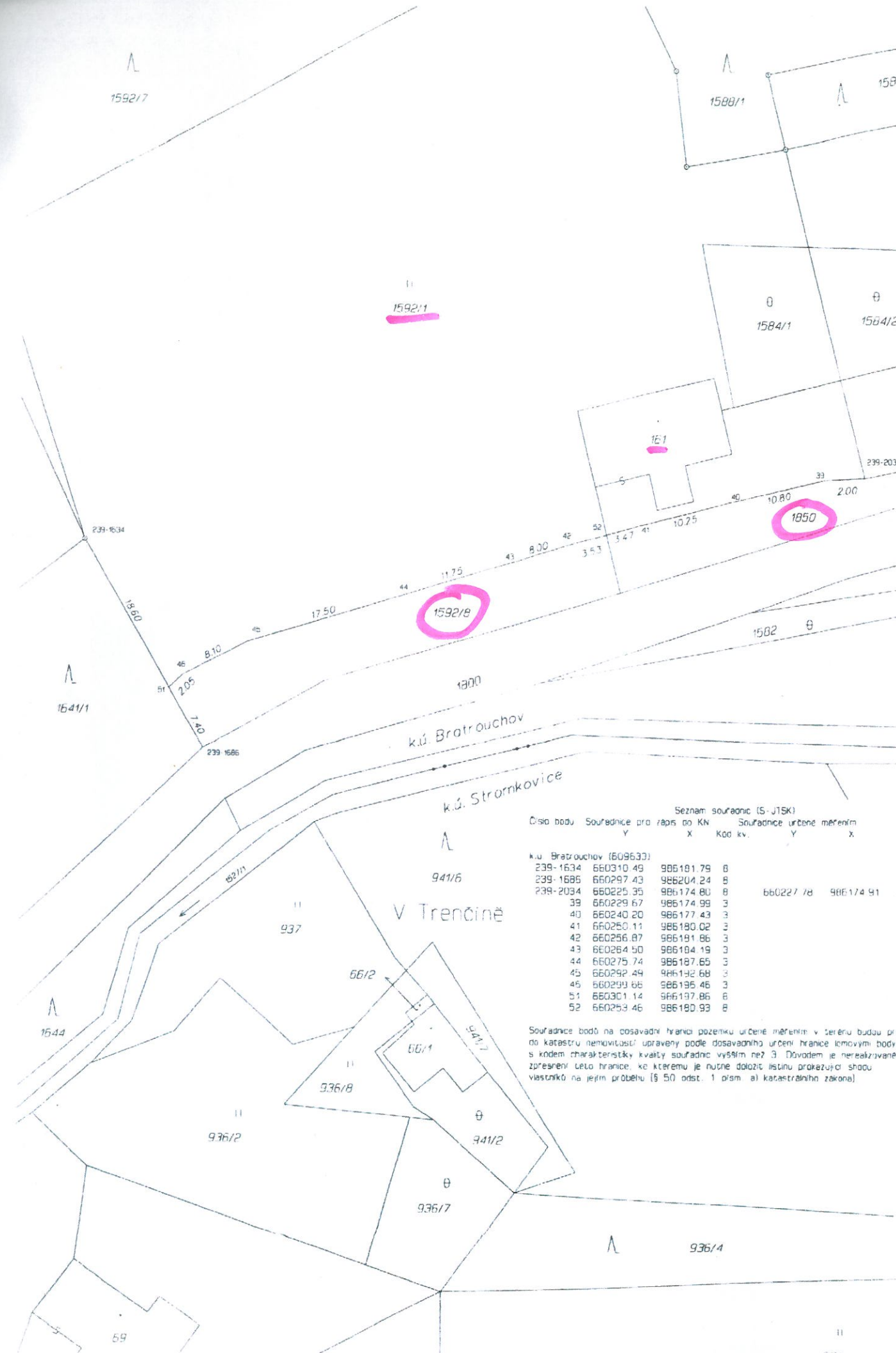

Seznam souřadnic (S-JTSK)

Číslo bodu	Souřadnice pro zápis do KN		Souřadnice určité měření	
	Y	X	Y	X
k.ú. Bratrouchov (609633)				
239-1634	660310.49	986181.79	8	
239-1686	660297.43	986204.24	8	
239-2034	660225.35	986174.80	8	660227/8 986174.91
39	660229.67	986174.99	3	
40	660240.20	986177.43	3	
41	660250.11	986180.02	3	
42	660256.87	986191.86	3	
43	660264.50	986194.19	3	
44	660275.74	986187.65	3	
45	660292.49	986132.68	3	
46	660293.66	986135.46	3	
51	660301.14	986137.86	6	
52	660253.46	986180.93	8	

Souřadnice bodů na posavadní hranici pozemku určité měření v terénu budou při do katastru nemovitostí upraveny podle dosavadního určení hranice lomovými body s kódem charakteristiky kvality souřadnic vyšším než 3. Důvodem je nerealizované zpravení této hranice, ke kterému je nutné doložit listinu prokazující shodu vlastníkům na jejím průběhu (§ 50 odst. 1 písm. a) katastrálního zákona).





1:407



Parcely 1-1 z vybraných: 1

Katastrální území	Parcelní číslo	Druh pozemku	Způsob využití	List vlastnictví	Výměra / m ²
Bratrouchov	1801/5	ostatní plocha	manipulační plocha	1450	