

VÝKAZ DOSAVADNÍHO A NOVÉHO STAVU ÚDAJŮ KATASTRU NEMOVITOSTÍ

Dosavadní stav			Nový stav										
Označení pozemku číslem	Výměra parcely		Druh pozemku	Označení pozemku parc. číslem	Výměra parcely		Druh pozemku	Typ stav by	Zpus. určení výměr	Porovnání se stavem evidence právních vztahů			
	ha	m ²			Způsob využití	ha				m ²	Způsob využití	Způsob využití	Díl přechází z pozemku označeného v katastru nemovitostí
Pro rozdělení pozemku:													
106	2	54	travní p.	106/1	1	94	travní p.		0	106	53	1	94
				106/2		39	ostatní plocha		0	106	53		39
				106/3		21	travní p.		0	106	53		21
Pro vymezení rozsahu věcného břemene:													
2952/1	2	54			2	54				2952/1	331		

Oprávněný: Dle smlouvy
Druh věcného břemene: Dle smlouvy

Výkaz údajů o bonitovaných půdně ekologických jednotkách (BPEJ) k parcelám nového stavu

Parcelní číslo podle		Kód BPEJ	Výměra		BPEJ na dílu parcely	Parcelní číslo podle		Kód BPEJ	Výměra		BPEJ na dílu parcely
katastru nemovitostí	zjednodušené evidence		ha	m ²		katastru nemovitostí	zjednodušené evidence		ha	m ²	
106/1		75800	1	94	106						
106/3		75800		21	106						

Seznam souřadnic (S-JTSK)

Číslo bodu Souřadnice pro zápis do KN
Y X Kód kv. Poznámka

k.o. Bulovka (616184)									
369-3451	680242.62	951772.60	8						značka barvou
369-3609	680206.48	951754.75	8						bod nestabilizován - dno potoka
369-3733	680171.44	951739.94	8						značka barvou
381-5	680177.15	951741.19	3						hřeb na břehové zdi
1	680206.00	951755.80	8						zelezná trubka
2	680176.63	951742.32	8						zelezná trubka
3	680176.86	951740.72	3						bod věcného břemene
4	680179.23	951741.21	3						bod věcného břemene
5	680186.53	951745.53	8						bod věcného břemene

GEOMETRICKÝ PLÁN

pro rozdělení pozemku, vymezení rozsahu věcného břemene k části pozemku

Vyhotovitel: GEOMETRICKÉ PLÁNY v.o.s.
Rumjancevova 3
460 01 Liberec 1
tel.: 482 710 141

Číslo plánu: 394-1149/2015

Okres: Liberec

Obec: Bulovka

Kat. území: Bulovka

Mapový list: Frýdlant 2-5/44

Dosavadním vlastníkům pozemku byla poskytnuta možnost seznámit se v terénu s průběhem navrhovaných nových hranic, které byly označeny předepsaným způsobem
viz.: seznam souřadnic

Geometrický plán ověřil úředně oprávněný zeměměřický inženýr:

Jméno, příjmení: [redacted]

Číslo položky seznamu úředně oprávněných zeměměřických inženýrů: 650/1995

Dne: 25.6.2015 Číslo: 259/2015

Náležitostmi a přesností odpovídá právním předpisům

Katastrální úřad souhlasí s očíslováním parcel.

KÚ pro Liberecký kraj
KÚ Frýdlant
[redacted]
PGP-166/2015-352
2015.07.03 12:43:28 CEST

Stejnopis ověřil úředně oprávněný zeměměřický inženýr:

Jméno, příjmení: [redacted]

Číslo položky seznamu úředně oprávněných zeměměřických inženýrů: 650/1995

Dne: 7.7.2015 Číslo: 1290/2015

Tento stejnopis odpovídá geometrickému plánu v elektronické podobě uloženému v dokumentaci katastrálního úřadu

Ověření stejnopisu geometrického plánu v listinné podobě.



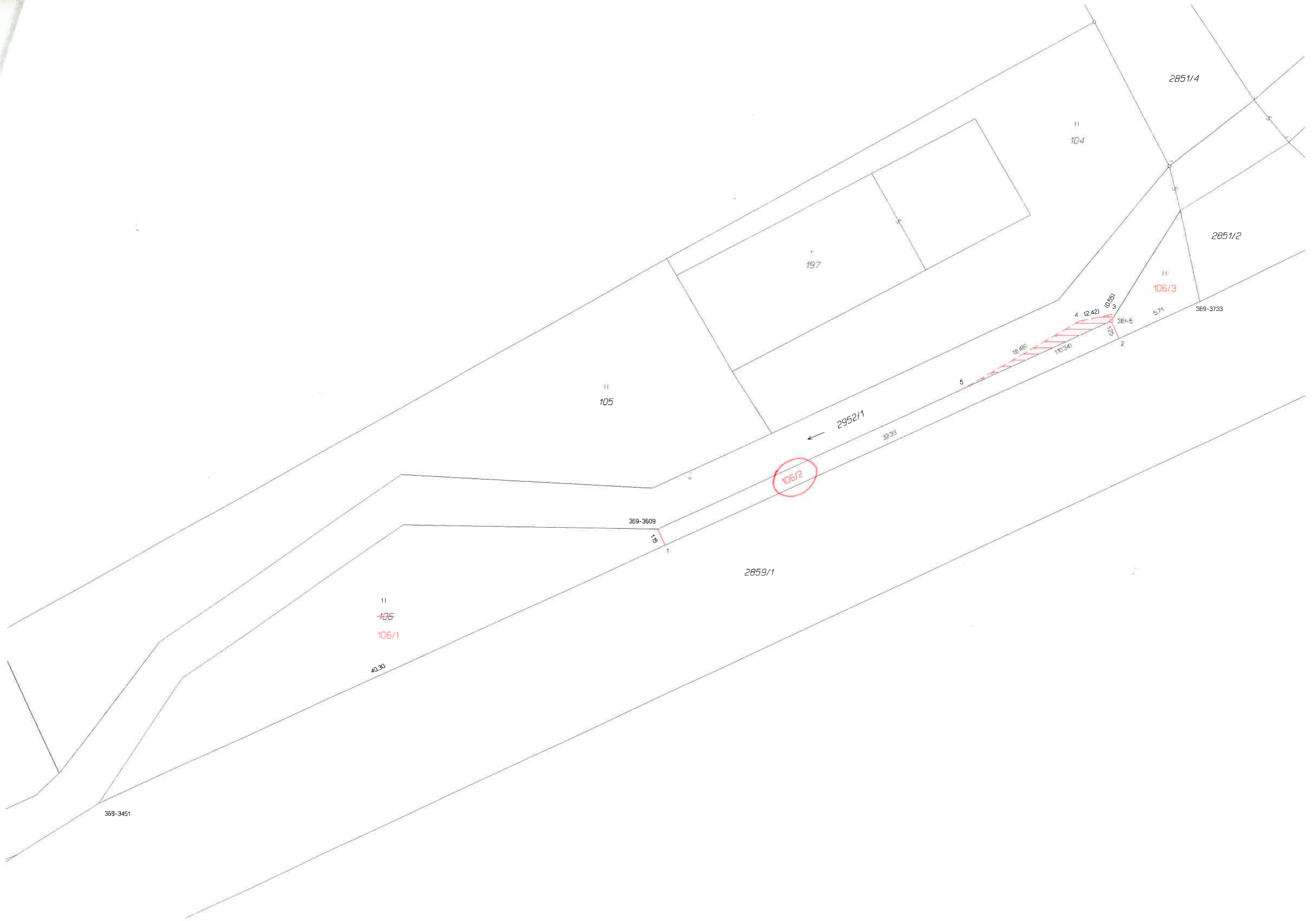

2851/4

11
104

2851/2

11
106/3

369-3733

197

11
105

2952/1

106/2

369-3609

2859/1

11
~~106~~
106/1

369-3451

40.30

1.75
1

5

32.33

18.48

10.34

0.55

2.2

5.7

361-5

2

3

4 (2.42)