

VÝKAZ DOSAVADNÍHO A NOVÉHO STAVU ÚDAJŮ KATASTRU NEMOVITOSTÍ

Dosavadní stav			Nový stav										
načení zemku číslem	Výměra parcely		Druh pozemku Způsob využití	Označení pozemku parc. číslem	Výměra parcely		Druh pozemku Způsob využití	Typ stavby Způsob využití	Zpus. určení výměr	Porovnání se stavem evidence právních vztahu			
	ha	m ²			ha	m ²				Díl přechází z pozemku označeného v katastru nemovitostí	Číslo listu vlastnictví	Výměra dílu	Označení dílu
Pro rozdělení pozemku: 106	2	54	travní p.	106/1	1	94	travní p.		0	106	53	1	94
				106/2		39	ostat.pl. jiná plocha		0	106	53		39
				106/3		21	travní p.		0	106	53		21
Pro vymezení rozsahu věcného břemene: 2952/1	2	54				2	54			2952/1		331	

Oprávněný: Dle smlouvy
Druh věcného břemene: Dle smlouvy

Výkaz údajů o bonitovaných půdně ekologických jednotkách (BPEJ) k parcelám nového stavu

Parcelní číslo podle		Kód BPEJ	Výměra		BPEJ na dílu parcely	Parcelní číslo podle		Kód BPEJ	Výměra		BPEJ na dílu parcely
katastru nemovitostí	zjednodušené evidence		ha	m ²		katastru nemovitostí	zjednodušené evidence		ha	m ²	
106/1		75800	1	94	106						
106/3		75800		21	106						

Seznam souřadnic (S-JTSK)

Číslo bodu Souřadnice pro zápis do KN
 Y X Kód kv. Poznámka

k.ú. Bulovka (616184)									
369-3451	680242.62	951772.60	8						značka barvou
369-3609	680206.48	951754.75	8						bod nestabilizován - dno potoka
369-3733	680171.44	951739.94	8						značka barvou
381-5	680177.15	951741.19	3						hřeb na břehové zdi
1	680206.00	951755.80	8						železná trubka
2	680176.63	951742.32	8						železná trubka
3	680176.86	951740.72	3						bod věcného břemene
4	680179.23	951741.21	3						bod věcného břemene
5	680186.53	951745.53	8						bod věcného břemene

GEOMETRICKÝ PLÁN pro rozdělení pozemku, vymezení rozsahu věcného břemene k části pozemku	Geometrický plán ověřil úředně oprávněný zeměměřický inženýr:	Stejnopis ověřil úředně oprávněný zeměměřický inženýr:
	Jméno, příjmení: [redacted]	Jméno, příjmení: [redacted]
	Číslo položky seznamu úředně oprávněných zeměměřických inženýrů: 650/1995	Číslo položky seznamu úředně oprávněných zeměměřických inženýrů: 650/1995
	Dne: 25.6.2015 Číslo: 259/2015	Dne: 25.6.2015 Číslo: 1090/2015
Náležitostmi a přesností odpovídá právním předpisům	Tento stejnopis odpovídá geometrickému plánu v elektronické podobě uloženému v dokumentaci katastrálního úřadu	
Vyhotovitel: GEOMETRICKÉ PLÁNY v.o.s. Rumjancevova 3 460 01 Liberec 1 tel.: 482 710 141	Katastrální úřad souhlasí s očíslováním parcel.	Ověření stejnopisu geometrického plánu v listinné podobě.
Číslo plánu: 394-1149/2015	KÚ pro Liberecký kraj	[redacted]
Okres: Liberec	[redacted]	[redacted]
Obec: Bulovka	[redacted]	[redacted]
Kat. území: Bulovka	[redacted]	[redacted]
Mapový list: Frýdlant 2-5/44	[redacted]	[redacted]
Dosavadním vlastníkem pozemku byla poskytnuta možnost seznámit se v terénu s průběhem navrhovaných nových hranic, které byly označeny předepsaným způsobem: viz.: seznam souřadnic	[redacted]	[redacted]

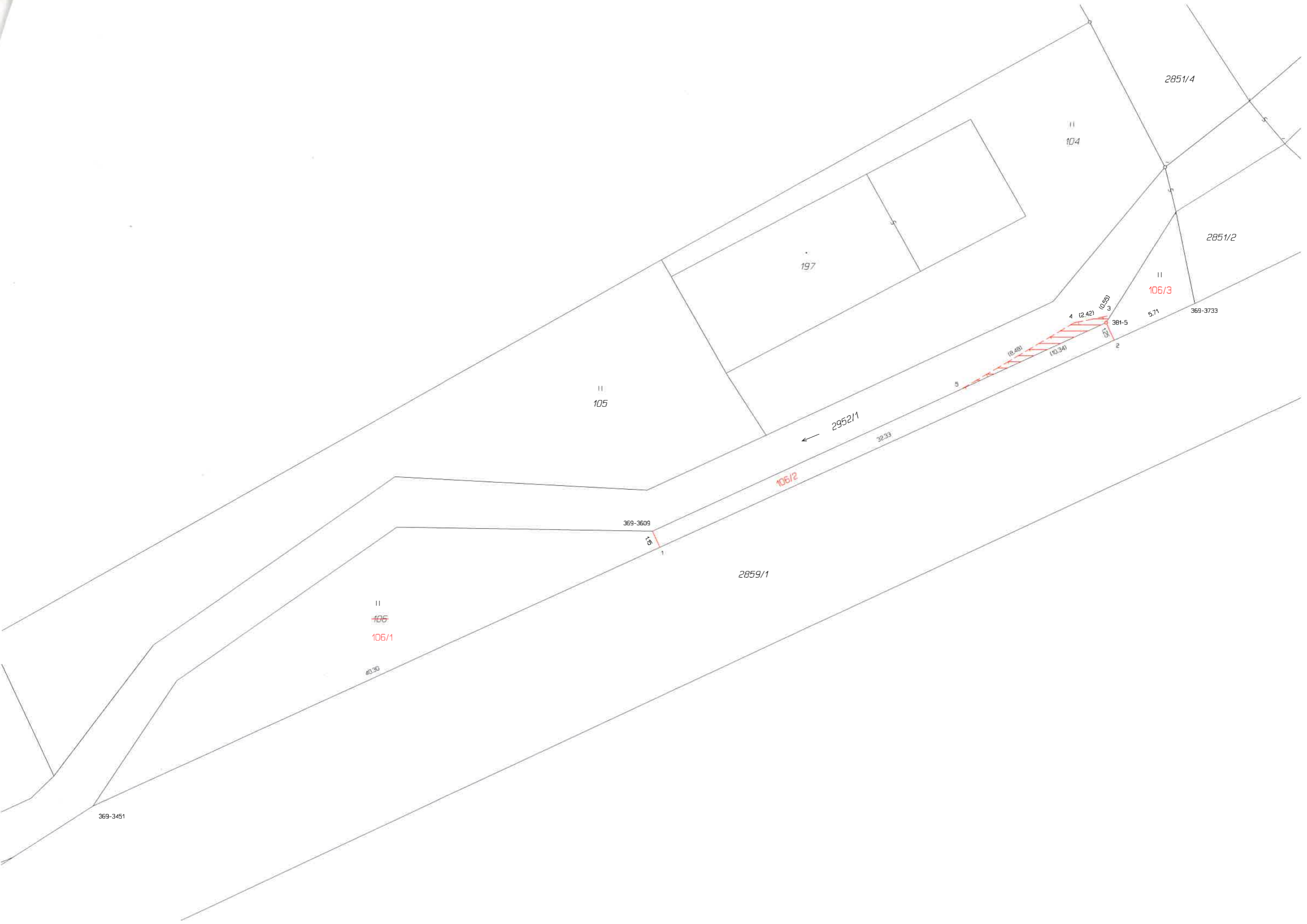

2851/4

II
104

2851/2

II
106/3

5.71

369-3733

381-5

10.85

4 (2.42)

10.34

18.48

5

32.33

2952/1

106/2

369-3609

5.1

2859/1

II
~~105~~
106/1

40.30

369-3451

Dodatek ke geometrickému plánu č. 394-1149/2015
Katastrální území: Bulovka

Na listině výše uvedeného geometrického plánu je vyznačeno věcné břemeno v šířce odpovídající manipulačnímu pásmu.

VÝMĚRA VĚCNÉHO BŘEMENE DLE MANIPULAČNÍHO PÁSMU

Parcelní číslo	Číslo listu vlastnictví	Výměra (m ²)	délka (m)
2952/1	331	5	10

V Liberci 25.6.2015

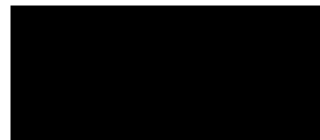

GEOMETRICKÉ PLÁNY

