

VÝKAZ DOSAVADNÍHO A NOVÉHO STAVU ÚDAJŮ KATASTRU NEMOVITOSTÍ

Dosavadní stav				Nový stav										
Číslo listu části listem	Výměra parcely		Druh pozemku Způsob využití	Označení pozemku parc. číslem	Výměra parcely		Druh pozemku Způsob využití	Typ stavby Způsob využití	Způsob určení výměr	Porovnání se stavem evidence právních vztahů				
	ha	m ²			ha	m ²				Díl přechází z pozemku označeného v katastru nemovitostí	dřívější poz. evidenci	Číslo listu vlastnictví	Výměra dílu	
												ha	m ²	
1906/1	78	64	ostat. pl. silnice	1906/1	77	40	ostat. pl. silnice		0	1906/1	415	77	40	
				1906/8	1	24	ostat. pl. silnice		0	1906/1	415	1	24	
1907/3	1	23	ostat. pl. silnice	1907/3	1	15	ostat. pl. silnice		0	1907/3	415	1	15	28
				1907/7	1	39	ostat. pl. silnice		0	1907/3	415	1	39	
				1907/8	2	27	ostat. pl. silnice		0	1907/3	415	2	27	
				1907/9	4	28	ostat. pl. silnice		0	1907/3	415	4	28	
				1907/10	13		ostat. pl. silnice		0	1907/3	415		13	
	2	01	99		2	01	99							

Ověřuje se, že tato kopie souhlasí s geometrickým plánem



Dělit nebo scelovat pozemky lze jen na základě územního rozhodnutí, pokud podmínky pro ně nejsou stanoveny jiným rozhodnutím nebo opatřením.

<p>GEOMETRICKÝ PLÁN pro rozdělení pozemku</p> <p>Vyhotovil: Geodézie Krkonoše s.r.o., středisko 06 Tylova 29 506 01 Jičín</p> <p>Číslo plánu: 591-12/2013</p> <p>Okres: Semily</p> <p>Obec: Chuchelna</p> <p>Katastrální území: Chuchelna</p> <p>Mapový list: VS-XI-08-08</p> <p>Podpisem určení výměr je určen podle §77 odst. 2 vyhlášky č. 25/2007 Sb.</p> <p>Dělení pozemků bylo poskytnuta možnost seznámit se s průběhem navrhovaných nových hranic, které byly označeny přeškrpnutím způsobem.</p> <p>viz seznam souřadnic</p>	<p>Náležitosti a přesnosti odpovídá právním předpisům.</p> <p>Geometrický plán ověřil úředně oprávněný zeměměřický inženýr: [redacted]</p> <p>Dne 2.4.2013 Číslo 5/2013</p> <p>Úředně oprávněný zeměměřický inženýr odpovídá za odbornou úroveň geometrického plánu, za dosažení předepsané přesnosti a za správnost a úplnost náležitostí podle právních předpisů</p>	<p>Katastrální úřad, katastrální pracoviště souhlasí s očíslováním parcel.</p> <p>Souhlas katastrálního úřadu, katastrálního pracoviště potvrzil: [redacted]</p> <p>Dne 10-04-2013 Číslo 246/2013</p> <p>Jeden vpravo geometrického plánu a předepsané přílohy jsou uloženy u katastrálního úřadu, katastrálního pracoviště</p>
--	--	---

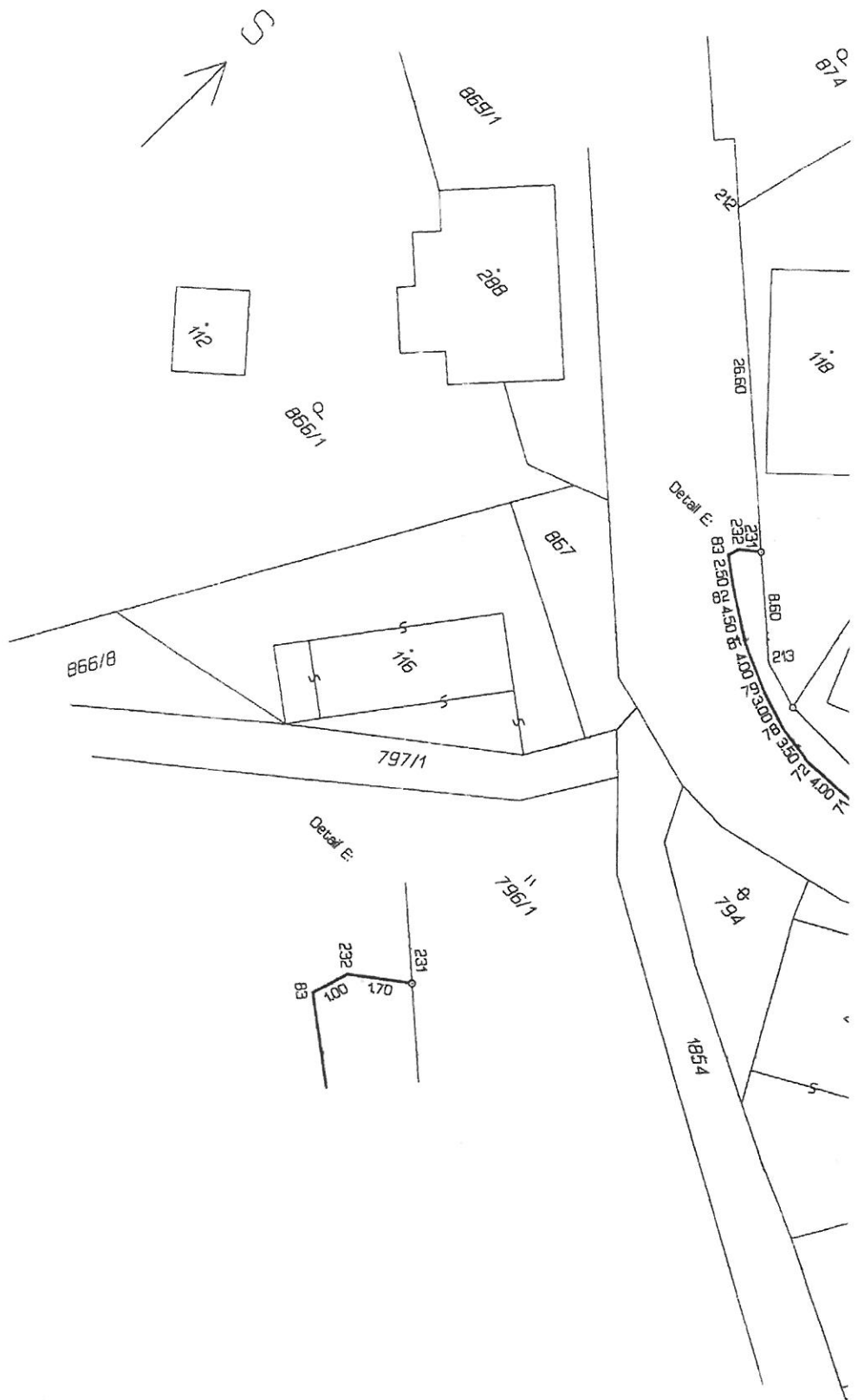

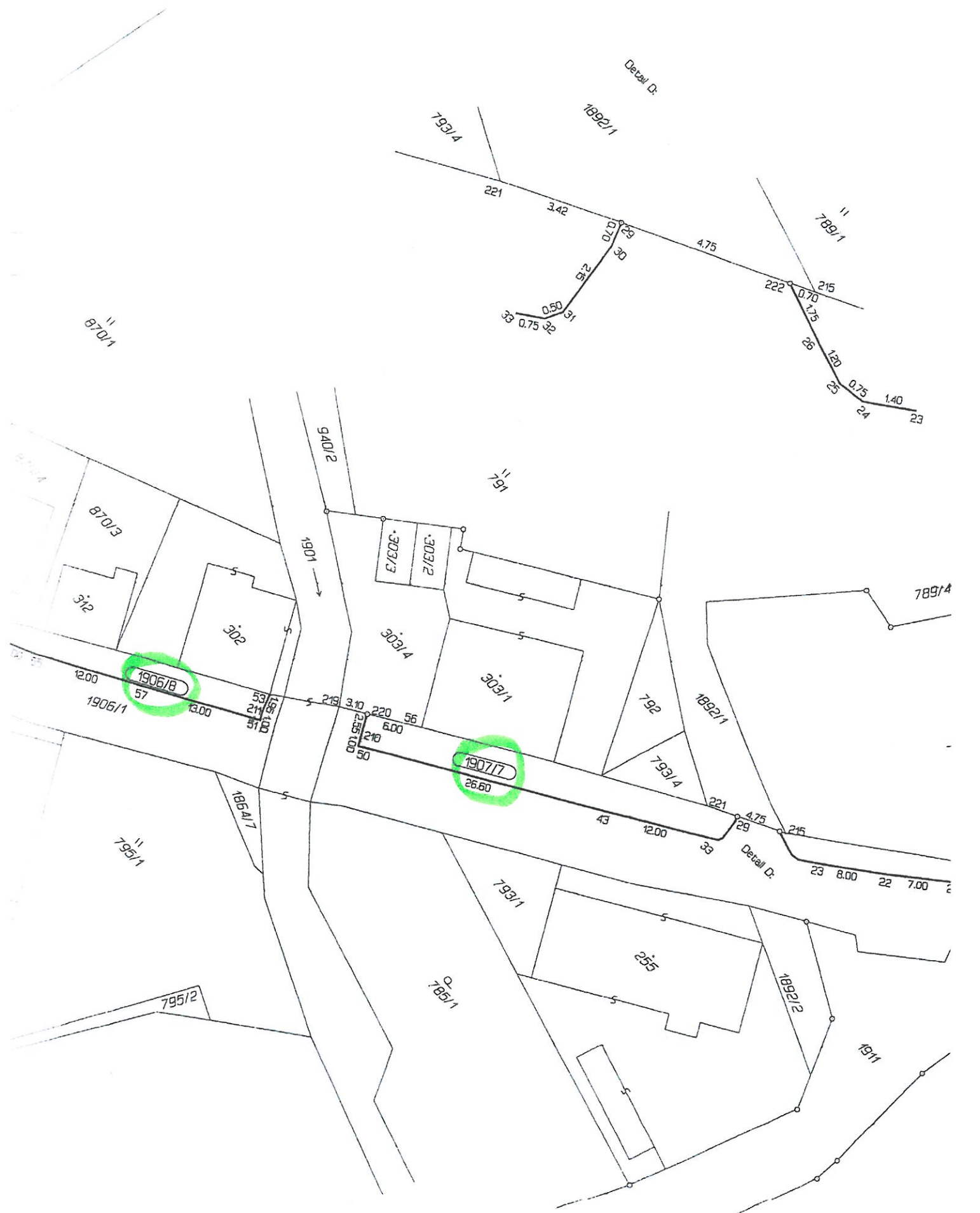

1906/B
57

1907/17
26.60

Detail D.

Detail D.

870/1

1892/1

789/1

940/2

791

870/3

789/4

303/3

302

303/2

303/1

303/4

792

1892/1

793/4

795/1

1892/1

793/1

255

785/1

1892/2

795/2

1911

793/4

221

3.42

0.70

29

4.75

0.50

31

0.75

28

11

222

215

0.70

1.75

26

1.20

25

0.75

1.40

24

23

1901

53/16

21/18

51/18

2.18

3.10

220

56

6.00

210

50

7.92

7.93/4

221

43

12.00

33

4.75

29

215

23

8.00

22

7.00

2

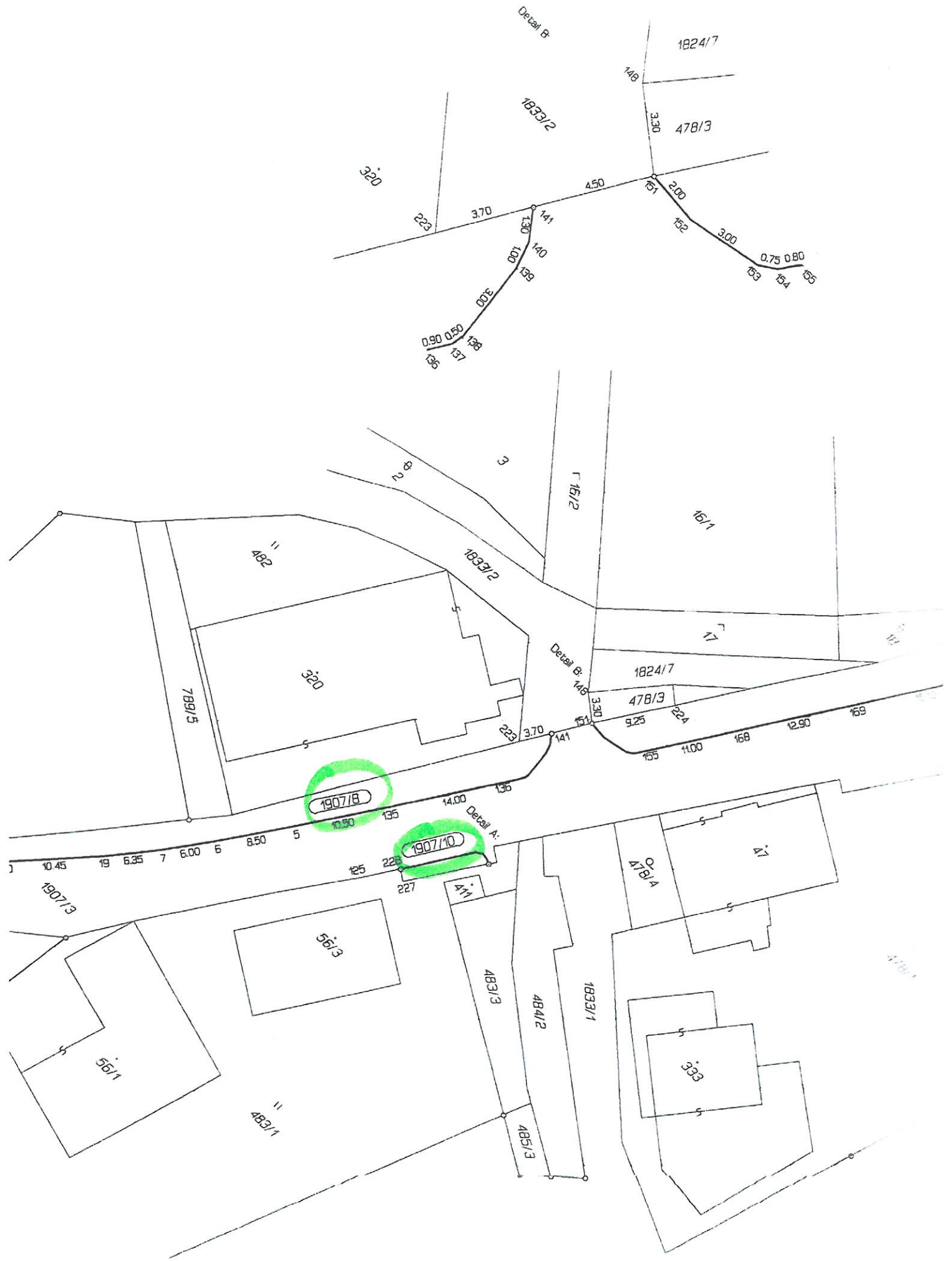

1907/B

1907/10

10.45 19 6.35 7 6.00 6 8.50 5

1907/3

56/1

56/3

483/1

483/3

483/3

484/2

1833/1

333

1833/2

1824/7

478/3

1824/7

16/1

1833/2

1824/7

478/3

1824/7

Detail B

Detail A

Detail B

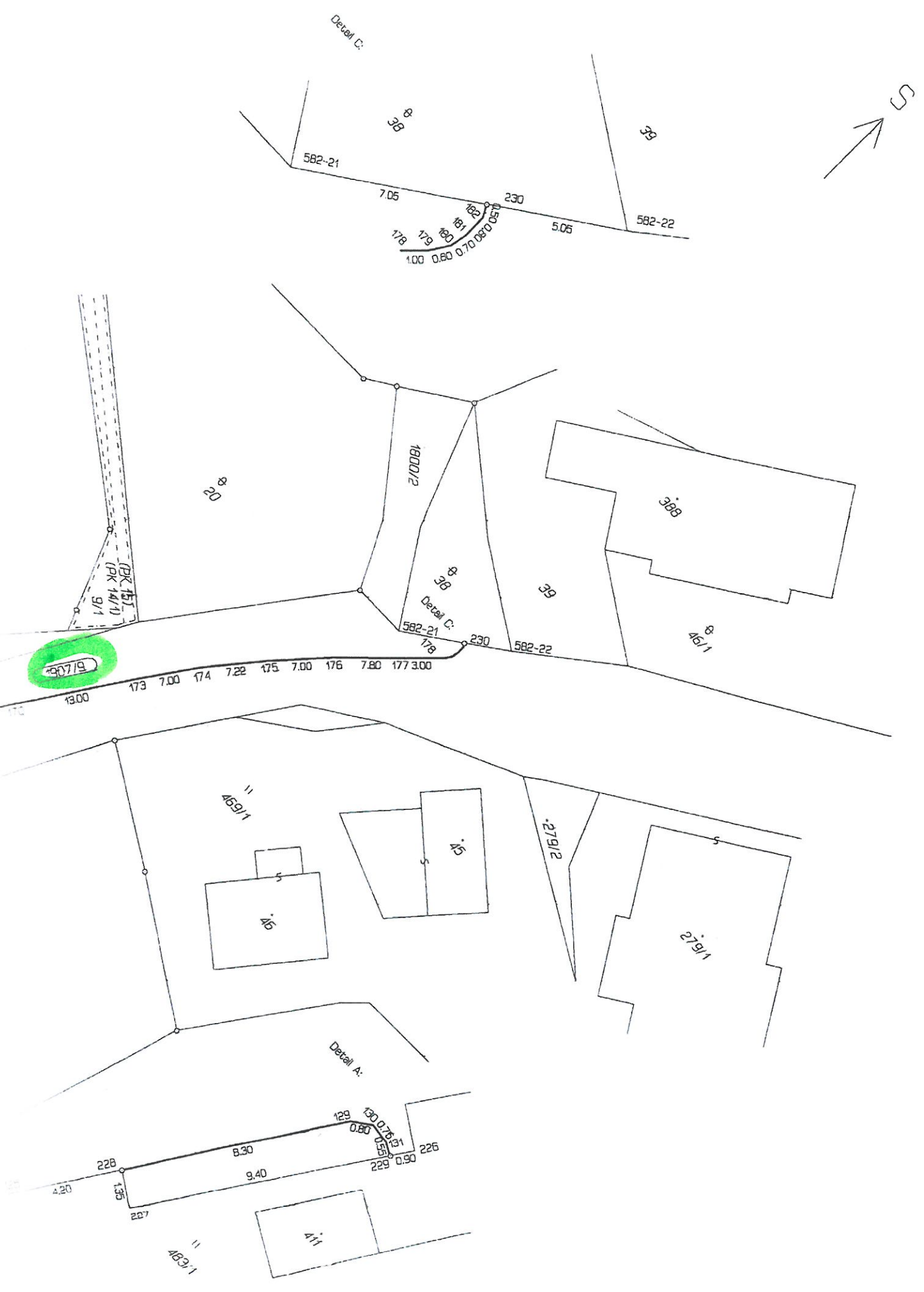

VÝKAZ DOSAVADNÍHO A NOVÉHO STAVU ÚDAJŮ KATASTRU NEMOVITOSTÍ																
Dosavadní stav					Nový stav											
Označení pozemku parc. číslem	Výměra parcely		Druh pozemku	Způsob využití	Označení pozemku parc. číslem	Výměra parcely		Druh pozemku	Způsob využití	Typ stavby	Způsob využití	Způsob určení výměr	Porovnání se stavem evidence právních vztahů			
	ha	m ²				ha	m ²						Díl přechází z pozemku označeného v katastru nemovitosti	dřívější poz. evidenci	Číslo listu vlastnictví	Výměra dílu
													ha	m ²		
1910	65	15	ostat. pl. silnice		1910/1	64	72	ostat. pl. silnice				0	1910	415	64	72
					1910/2		43	ostat. pl. silnice				0	1910	415		43
1911	6	92	ostat. pl. silnice		1911/1	6	75	ostat. pl. silnice				0	1911	415	6	75
					1911/2		13	ostat. pl. silnice				0	1911	415		13
					1911/3		4	ostat. pl. silnice				0	1911	415		4
	72	07				72	07									

GEOMETRICKÝ PLÁN pro rozdělení pozemku		Geometrický plán ověřil úředně oprávněný zeměměřický inženýr:		Stejnopis ověřil úředně oprávněný zeměměřický inženýr:	
Vyhotovitel: Ing. Jan Král, M. Adě 620, Semily 51301 tel.: 776126575, 481524226 email: ppo.sm@seznam.cz, www.gjsemily.cz		Jméno, příjmení: [redacted]		Jméno, příjmení: [redacted]	
Číslo plánu: 641-1186/2014		Číslo položky seznamu úředně oprávněných zeměměřických inženýrů: 2502/10		Číslo položky seznamu úředně oprávněných zeměměřických inženýrů: 2502/10	
Okres: Semily		Dne: 26. září 2014 Číslo: 259/2014		Dne: 13. 10. 2014 Číslo: 192/201	
Obec: Chuchelna		Náležitostem a přítomnosti odpovídá právním předpisům		Tento stejnopis odpovídá geometrickému plánu v elektronické podobě uložené v dokumentaci katastrálního úřadu	
Kat. území: Chuchelna		Katastrální úřad souhlasí s ořizováním parcel.		Ověření stejnopisu geometrického plánu v listinné podobě.	
Mapový list: VS XI-8 8		KÚ pro Liberecký kraj KÚ Semily [redacted]		[redacted]	
Dotavadním vlastníkům pozemků byla poskytnuta možnost seznámit se v terénu s průběhem navrhovaných nových hranic, které byly označeny předepsaným způsobem obrubníky		PGP-0787/2014-608 2014.10.13 09:54:42 CEST			

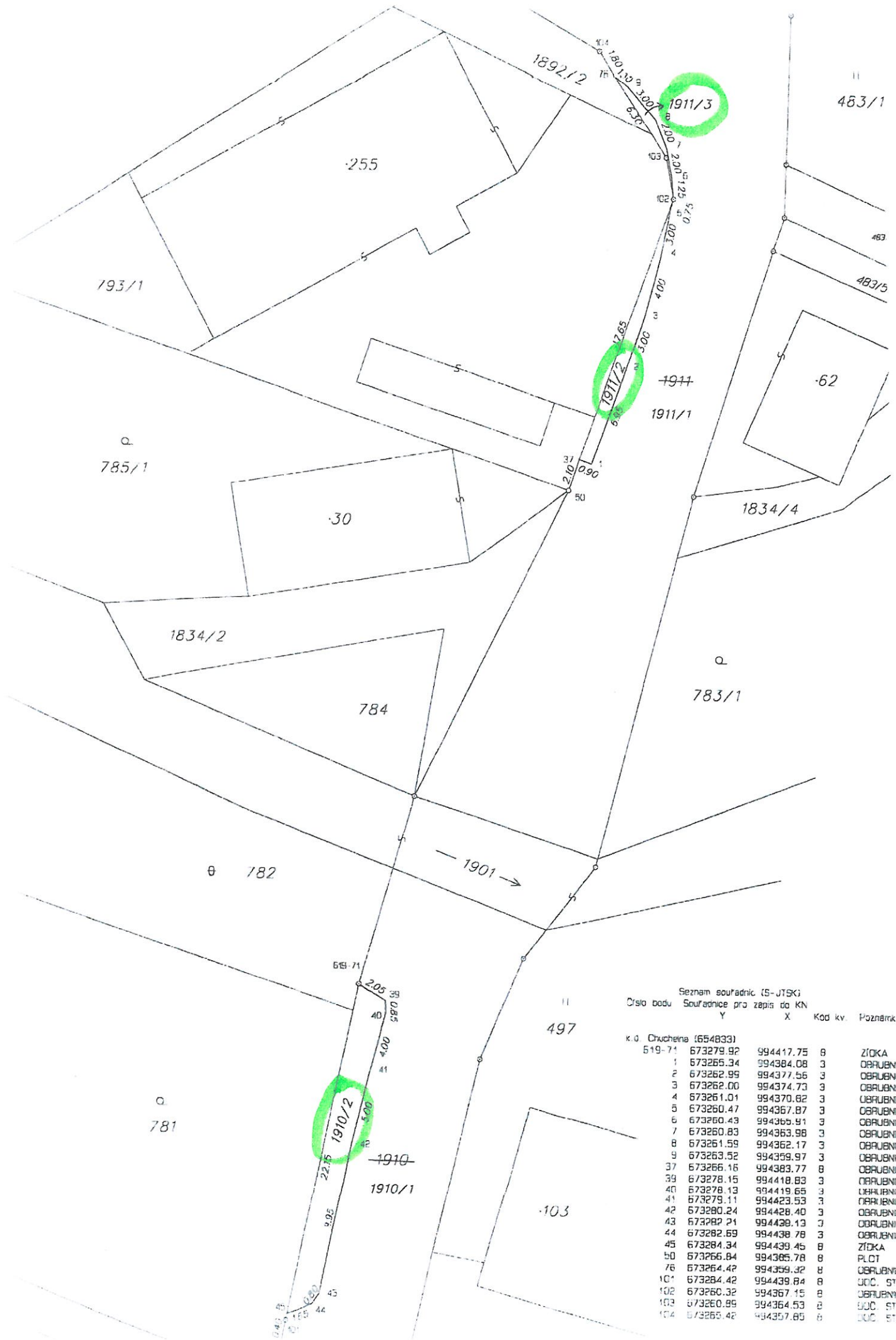

Seznam souřadnic (S-JTSK)
 Číslo bodu Souřadnice pro zapis do KN
 Y X Kod kv. Poznámka

Číslo bodu	Y	X	Kod kv.	Poznámka
k.o. Chruchovna (654833)				
519-71	673279.92	994417.75	8	ZÍTKA
1	673265.34	994384.08	3	OBRAUBNIK
2	673262.99	994377.56	3	OBRAUBNIK
3	673262.00	994374.73	3	OBRAUBNIK
4	673261.01	994370.62	3	OBRAUBNIK
5	673260.47	994367.87	3	OBRAUBNIK
6	673260.43	994365.91	3	OBRAUBNIK
7	673260.83	994363.98	3	OBRAUBNIK
8	673261.59	994362.17	3	OBRAUBNIK
9	673263.52	994359.97	3	OBRAUBNIK
37	673266.16	994383.77	8	OBRAUBNIK
39	673278.15	994418.83	3	OBRAUBNIK
40	673278.13	994419.65	3	OBRAUBNIK
41	673279.11	994423.53	3	OBRAUBNIK
42	673280.24	994428.40	3	OBRAUBNIK
43	673282.21	994438.13	3	OBRAUBNIK
44	673282.69	994438.78	3	OBRAUBNIK
45	673284.34	994439.45	8	ZÍTKA
50	673266.84	994385.78	8	PLOT
76	673264.42	994359.32	8	OBRAUBNIK
101	673284.42	994439.84	8	OBRAUBNIK
102	673260.32	994367.15	8	OBRAUBNIK
103	673260.89	994364.53	8	OBRAUBNIK
104	673265.42	994357.85	8	OBRAUBNIK