

ANDELOMORSKÁ ul.
(11/592)

GEOMETRICKÝ PLÁN pro rozdělení pozemku	Geometrický plán ověřil úředně oprávněný zeměměřický inženýr:		Stejnopis ověřil úředně oprávněný zeměměřický inženýr:	
	Jméno, příjmení:	[REDACTED]	Jméno, příjmení:	[REDACTED]
	Číslo položky seznamu úředně oprávněných zeměměřických inženýrů:	650/1995	Číslo položky seznamu úředně zeměměřických inženýrů:	650/1995
	Dne: 31.10.2014	Číslo: 389 / 2014	Dne: 18.11.2014	Číslo: 425/2014
Náležitosti a přesnosti odpovídá právním předpisům	Tento stejnopis odpovídá geometrickému plánu v elektronické podobě uloženému v dokumentaci katastrálního úřadu.			
Vyhotovitel: GEOMETRICKÉ PLÁNY v.o.s. Rumjancevova 3 460 01 Liberec 1 tel.: 482 710 141	Katastrální úřad souhlasí s očíslováním parcel.		Ověření stejnopisu geometrického plánu v listinné podobě.	
Číslo plánu: 234 - 230 / 2014	KÚ pro Liberecký kraj KR Liberec [REDACTED]		[REDACTED]	
Okres: Liberec	PGP-1366/2014-505 2014.11.18 13:59:58 CET		[REDACTED]	
Obec: Chrastava			[REDACTED]	
Kat. území: Chrastava II			[REDACTED]	
Mapový list: Liberec 7-3/33, 7-4/11			[REDACTED]	
Dosavadním vlastníkům pozemků byla poskytnuta možnost seznámit se v terénu s průběhem navrhovaných nových hranic, které byly označeny předepsaným způsobem viz poznámka seznamu souřadnic			[REDACTED]	

VÝKAZ DOSAVADNÍHO A NOVÉHO STAVU ÚDAJŮ KATASTRU NEMOVITOSTÍ																			
Dosavadní stav						Nový stav													
Označení pozemku parc. číslem	Výměra parcely			Druh pozemku Způsob využití	Označení pozemku parc. číslem	Výměra parcely			Druh pozemku Způsob využití	Typ stavby Způsob využití	Způs. určení výměr	Porovnání se stavem evidence právních vztahů							
	ha	m ²				ha	m ²					Díl přechází z pozemku označeného v katastru nemovitosti	dřívejší poz. evidenci	Číslo listu vlastnictví	Výměra dílu ha m ²		Označení dílu		
291	*)	1	06	04	ostat.pl. silnice	291/1	1	03	88	ostat.pl. silnice		2	291		488	1	03	88	
						291/3			11	ostat.pl. ostat.komunikace		2	291		488			11	
						291/4		1	87	ostat.pl. ostat.komunikace		2	291		488		1	87	
						291/5			19	ostat.pl. silnice		2	291		488			19	
*)		1	06	04			1	06	05										

*) Rozdíl vzniklý zaokrouhlením výměr (bod 14.6 přílohy katastrální vyhlášky).

Seznam souřadnic (S-JTSK)

Číslo bodu	Souřadnice pro zápis do KN		Kód kv.	Poznámka
	Y	X		
k.ú. Dolní Chrástava (653829)				
110-26	694493.93	968072.05	4	betonový obrubník
111-93	694531.89	967937.40	4	značka na asfaltu
113-103	694531.65	967942.91	4	značka na chodníku
113-143	694521.21	967938.79	4	dřevěný kolík
731-16	694528.44	967937.85	4	zapuštěný hřeb
k.ú. Chrástava II (653853)				
40-191	694478.81	968089.40	4	značka na asfaltu
41-4	694476.83	968093.44	4	roh podezdívky plotu
41-13	694463.59	968120.49	4	značka na podezd. plotu
205-1	694527.76	967949.06	3	betonový obrubník
205-3	694530.27	967943.16	3	betonový obrubník
205-4	694531.71	967941.51	4	betonový obrubník
1	694528.68	967946.20	3	betonový obrubník
2	694526.23	967953.83	3	betonový obrubník
3	694512.97	968002.61	3	betonový obrubník
4	694509.41	968015.98	3	betonový obrubník
5	694500.28	968048.94	3	betonový obrubník
6	694473.36	968100.54	4	betonový obrubník
7	694474.56	968101.13	3	betonový obrubník
8	694477.52	968094.74	3	betonový obrubník
9	694477.90	968093.72	3	betonový obrubník
10	694478.07	968092.72	3	betonový obrubník
11	694477.86	968091.33	4	značka na bet.obrubníku

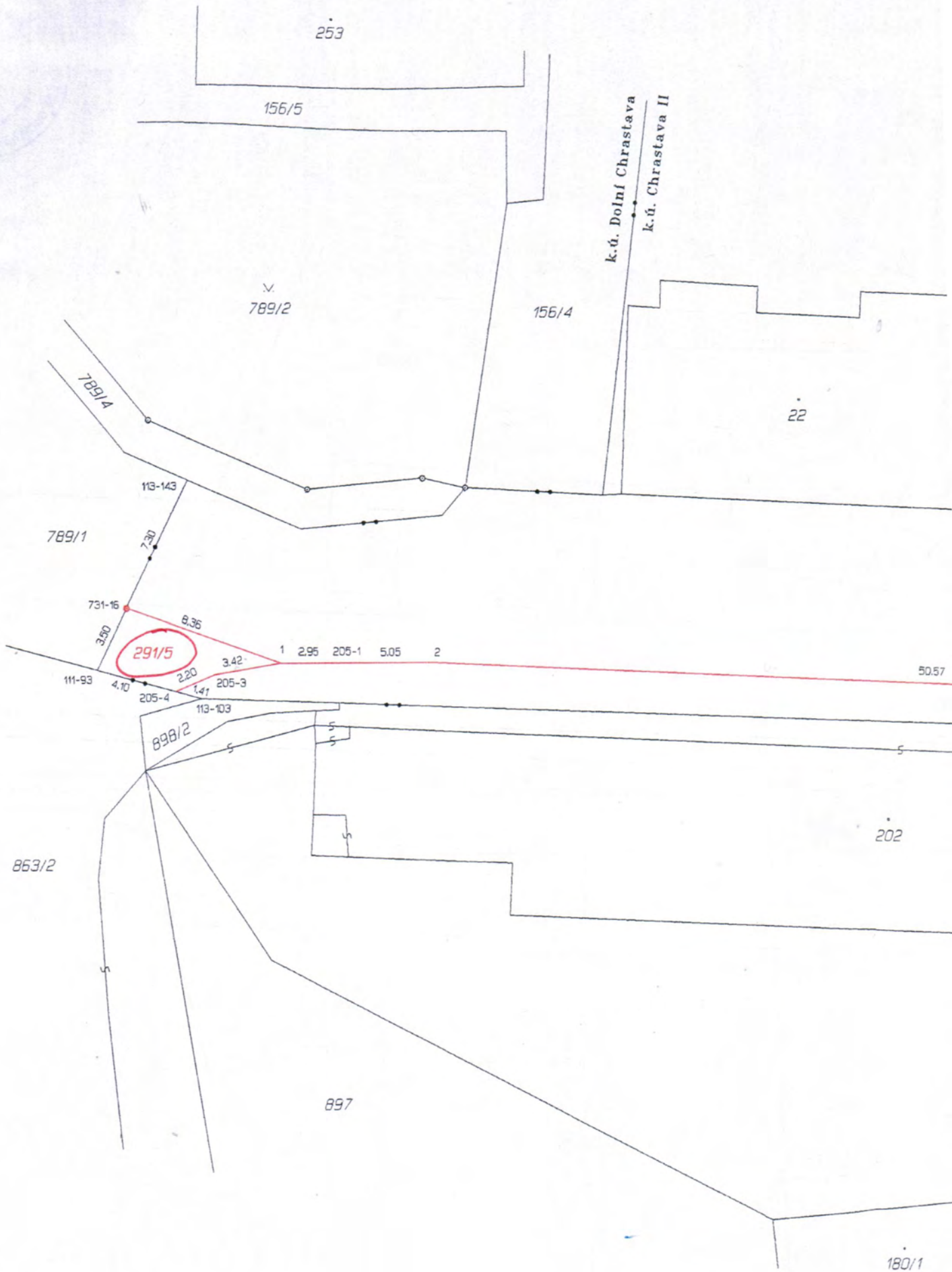

253

156/5

v.
789/2

156/4

22

k.ú. Dolní Chrastava
k.ú. Chrastava II

789/4

789/1

113-143

7.30

731-16

3.50

8.36

291/5

1 2.95 205-1 5.05 2

111-93

205-4

2.20

3.42

205-3

4.10

1.47

898/2

113-103

853/2

202

897

180/1

5057

Q
69

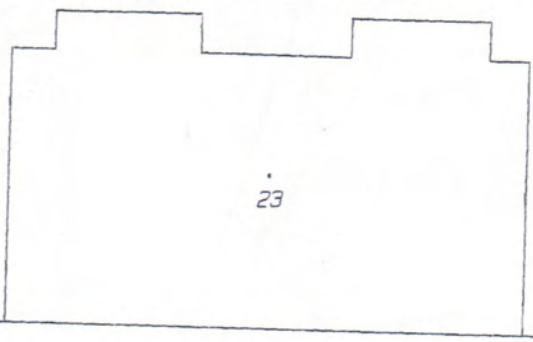

23

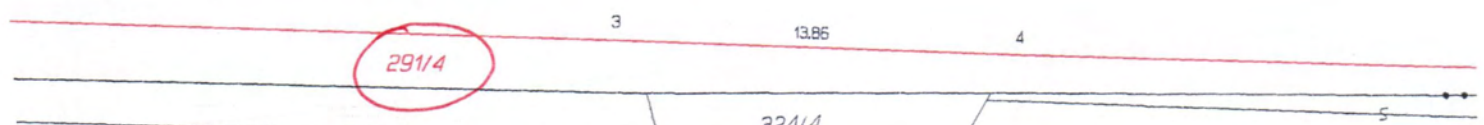

291/4

13.85

4

3

5

324/4

Q
324/1

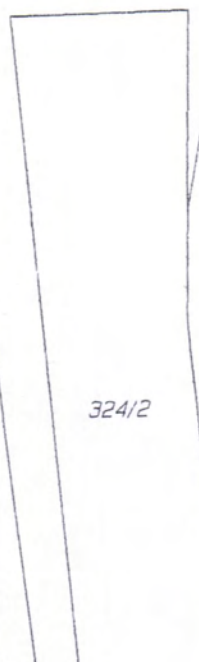

324/2

Q
324/3

98/1

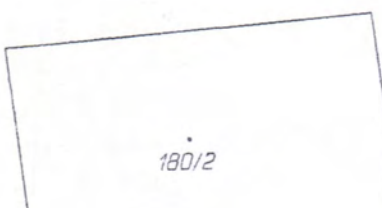

180/2

62/2

188

62/4

154

153

152

151

150

149

148

29+ 291/1

34.24

5

23.99

110-26

5

5

5

5

5

3/1

5



NÁKRAŽNÍ ul.
(1/592)

KOPIE

GEOMETRICKÝ PLÁN pro rozdělení pozemku	Geometrický plán ověřil úředně oprávněný zeměměřický inženýr:		Stejnopis ověřil úředně oprávněný zeměměřický inženýr:	
	Jméno, příjmení: [redacted]		Jméno, příjmení: [redacted]	
	Číslo položky seznamu úředně oprávněných zeměměřických inženýrů: 650/1995		Číslo položky seznamu úředně oprávněných zeměměřických inženýrů: 650/1995	
	Dne: 29.10.2014 Číslo: 384 / 2014		Dne: 11. 11. 2014 Číslo: 412 / 2014	
Náležitosti a přesnosti odpovídá právním předpisům.		Tento stejnopis odpovídá geometrickému plánu v elektronické podobě uloženému v dokumentaci katastrálního úřadu		
Vyhotovitel: GEOMETRICKÉ PLÁNY v.o.s. Rumjancevova 3 460 01 Liberec 1 tel.: 482 710 141	Katastrální úřad souhlasí s ořizováním parcel.		Ověření stejnopisu geometrického plánu v listinné podobě.	
Číslo plánu: 731 - 230 / 2014	KÚ pro Liberecký kraj KB Liberec [redacted] PGP-1344/2014-505 2014.11.11 10:08:55 CET			
Okres: Liberec				
Obec: Chrastava				
Kat. území: Dolní Chrastava				
Mapový list: Liberec 7-3/33,34				
Dosavadním vlastníkům pozemků byla poskytnuta možnost seznámit se v terénu s průběhem navrhovaných nových hranic, které byly označeny předepsaným způsobem. viz poznámka seznamu soufadcí				

VÝKAZ DOSAVADNÍHO A NOVÉHO STAVU ÚDAJŮ KATASTRU NEMOVITOSTÍ																
Dosavadní stav					Nový stav											
Označení pozemku parc. číslem	Výměra parcely		Druh pozemku	Způsob využití	Označení pozemku parc. číslem	Výměra parcely		Druh pozemku	Způsob využití	Typ stavby	Způsob využití	Způsob využití	Porovnání se stavem evidence právních vztahů			
	ha	m ²				ha	m ²						Díl přechází z pozemku označeného v katastru nemovitostí	dřívější poz. evidenci	Číslo listu vlastnictví	Výměra dílu
													ha	m ²		
789/1	*)	58	10	ostat.pl. silnice	789/1	42	61	ostat.pl. silnice								
					789/12	10	41	ostat.pl. ostat.komunikace				2	789/1	488	10	41
					789/13	2	23	ostat.pl. ostat.komunikace				2	789/1	488	2	23
					789/14		74	ostat.pl. ostat.komunikace				2	789/1	488		74
					789/15		12	ostat.pl. ostat.komunikace				2	789/1	488		12
					789/16	1	34	ostat.pl. ostat.komunikace				2	789/1	488	1	34
					789/17		64	ostat.pl. silnice				2	789/1	488		64
*)		58	10			58	09									

*) Rozdíl vzniklý zaokrouhlením výměr (bod 14.6 přílohy katastrální vyhlášky).

Seznam souřadnic (S-JTSK)

Číslo bodu	Souřadnice pro zápis do KN	Y	X	Kód kv.	Poznámka
k.o. Dolní	Chrastava (653829)				
111-93	694531.89	967937.40	4		značka na asfaltu
113-13	694452.16	967902.48	4		značka na chodníku
113-15	694459.57	967903.08	4		značka na asfaltu
113-52	694507.74	967925.48	4		značka na beton.obrubníku
113-60	694516.52	967928.52	4		značka na asfaltu
113-143	694521.21	967938.79	4		dřevěný kolík
113-166	694467.91	967902.86	4		zapuštěný hřeb
114-108	694321.95	967909.06	4		značka na žul.obrubníku
114-116	694362.74	967906.97	4		značka na žul.obrubníku
115-167	694111.85	967934.68	4		žulový obrubník
115-182	694169.99	967916.69	4		žulový obrubník
636-74	694522.34	967923.48	3		žulový obrubník
636-77	694516.24	967921.50	3		žulový obrubník
636-78	694514.03	967920.08	3		žulový obrubník
636-79	694508.12	967918.00	3		žulový obrubník
636-89	694532.44	967924.82	4		značka na chodníku
652-1	694532.35	967926.80	4		žulový obrubník
1	694112.42	967933.62	3		žulový obrubník
2	694159.99	967925.58	3		žulový obrubník
3	694171.04	967923.82	3		žulový obrubník
4	694190.34	967922.71	3		žulový obrubník
5	694294.59	967917.56	3		žulový obrubník
6	694320.90	967916.41	3		žulový obrubník
7	694330.08	967915.83	3		žulový obrubník
8	694420.18	967911.42	3		žulový obrubník
9	694437.49	967910.80	3		žulový obrubník
10	694450.55	967910.48	3		žulový obrubník
11	694453.48	967910.47	3		žulový obrubník
12	694458.12	967910.73	3		žulový obrubník
13	694461.45	967911.37	3		žulový obrubník
14	694482.76	967917.45	3		zapuštěný hřeb
15	694528.44	967937.85	4		zapuštěný hřeb
16	694528.28	967932.14	3		zapuštěný hřeb
17	694479.58	967908.21	3		žulový obrubník
18	694469.13	967904.89	3		žulový obrubník
19	694468.49	967904.48	3		žulový obrubník
20	694468.25	967904.06	3		žulový obrubník
21	694458.66	967903.01	4		značka na žul.obrubníku
22	694458.42	967903.29	3		žulový obrubník
23	694457.59	967903.49	3		žulový obrubník
24	694452.44	967903.45	3		žulový obrubník
25	694400.59	967905.10	3		žulový obrubník
26	694215.33	967914.22	3		žulový obrubník



Q.
180/4

Q.
178/6

21

Q.
180/2

22

Q.
175/2

Q.
178/2

122/1

45.52

15-162

122/2

4

19.35

3

11.21

2

80

20/2

k.ú. Chrastava II

k.ú. Dolní Chrastava

318/5

k.ú. Dolní Chrastava

č.z. 731-230/2014

Část A :



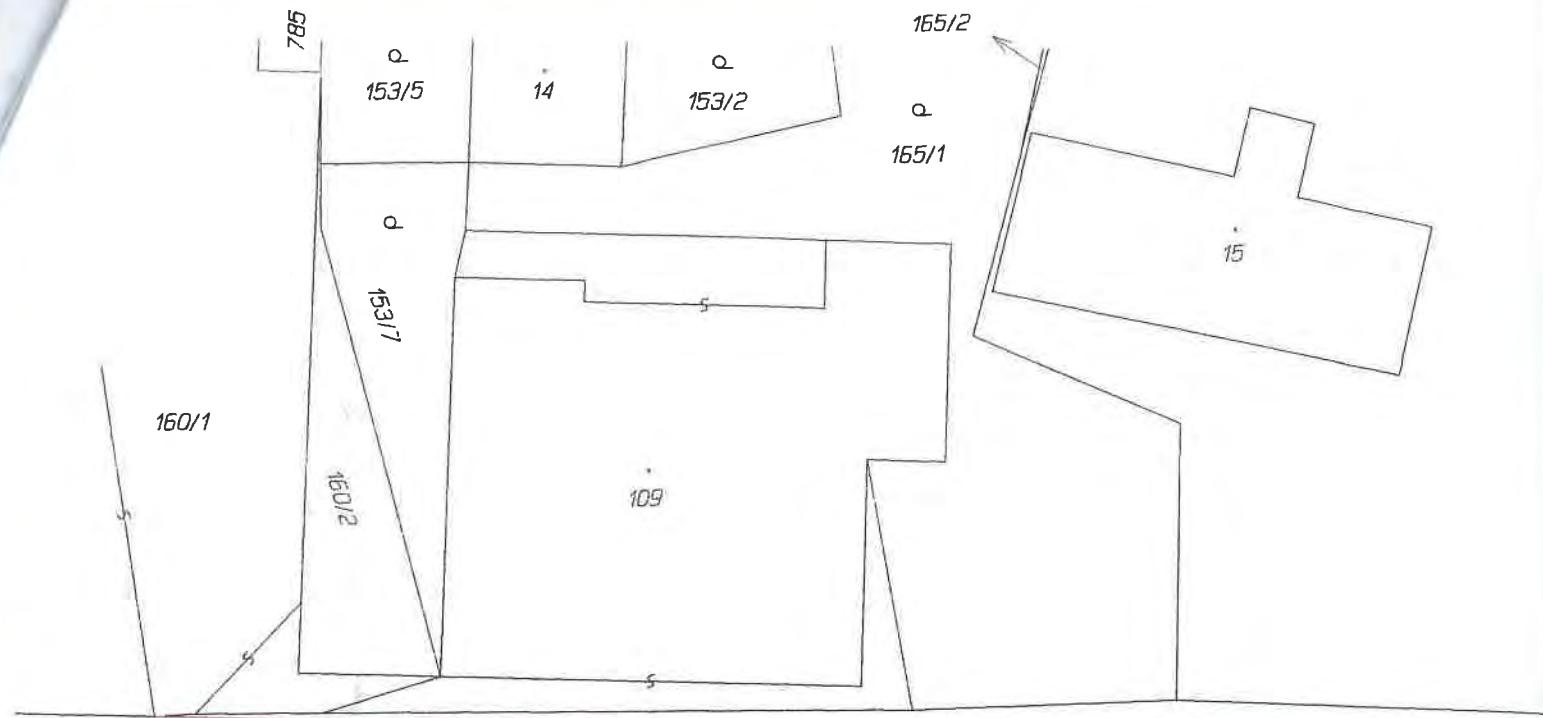

40.89 114-108 106.82

9.19 6 26.37 5

Nádražní

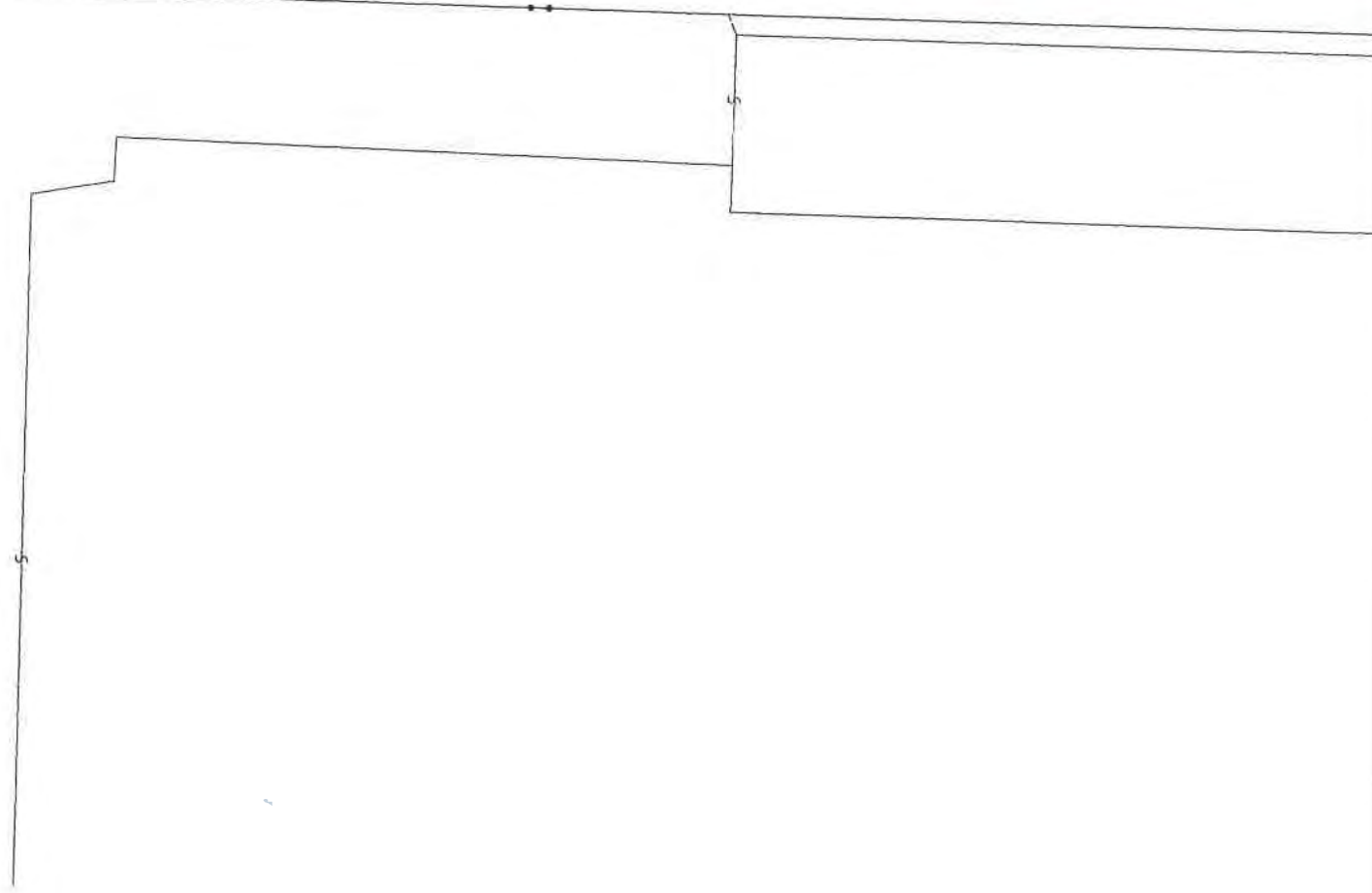

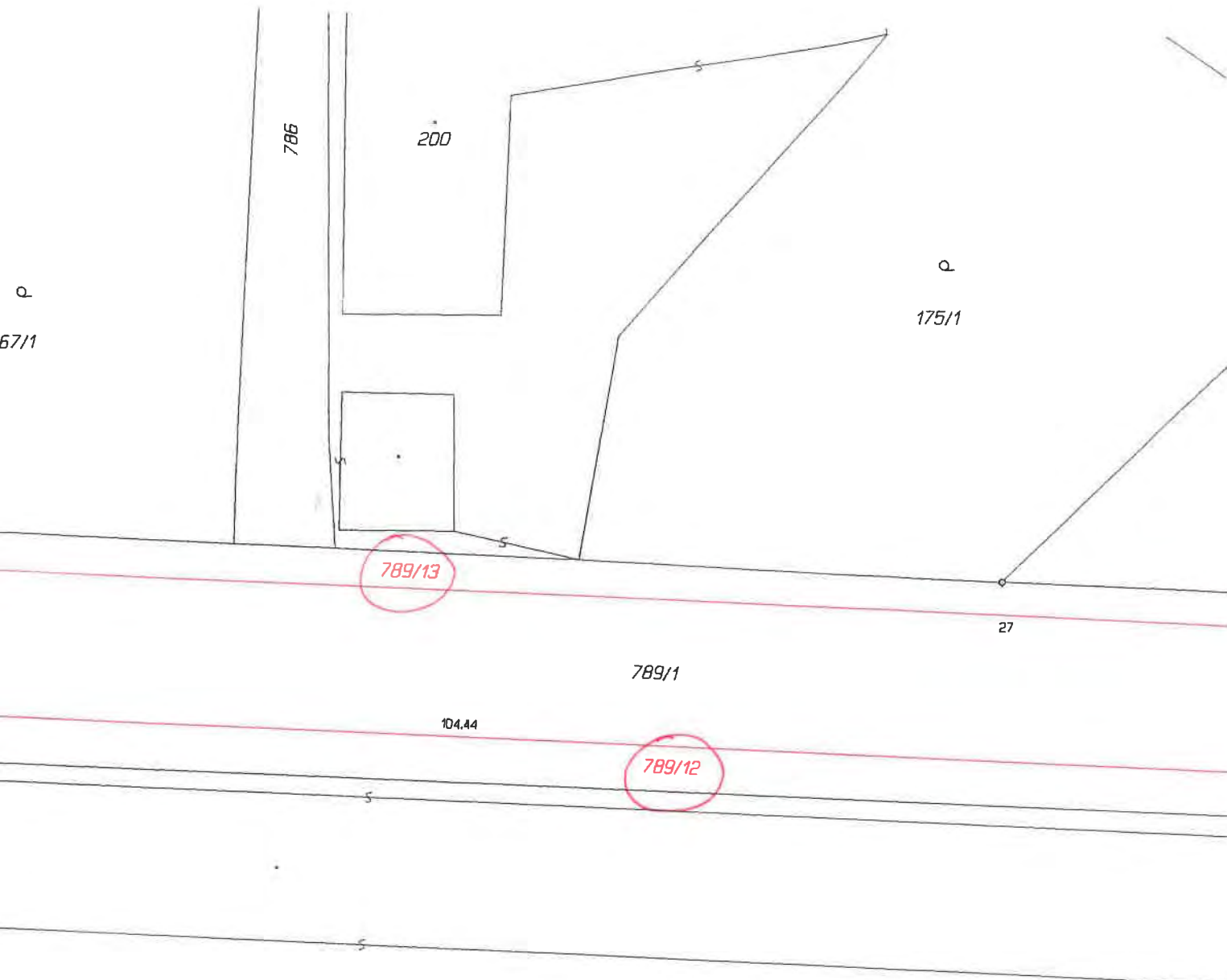



154/1

875

125/12

125/13

125/14

125/15

125/16

125/17

125/18

125/19

125/1

125/3

125/2

51.92

789/1

17.30

8

789/14

26

37.94

789/12

90.26

133/2

k.ú. Chrastava II
k.ú. Dolní Chrastava

133/1

k.ú. Dolní Chrastava

č.z. 731-230/2014

Část B :

160/1

114-115

40.89

114-108

106.82

7

9.19

6

26,37

145

21

20/1

Navazuje část A.



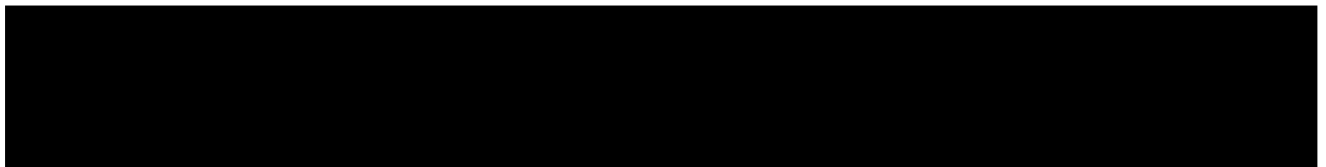

Při poskytování služeb nám pomáhají soubory cookie. Používáním našich služeb vyjadřujete souhlas s naším používáním souborů cookie. [Další informace](#) [OK](#)

Andělohorská
← Chrástava, Liberecký kraj
Street View - zř 2011

