

VÝKAZ DOSAVADNÍHO A NOVÉHO STAVU ÚDAJŮ KATASTRU NEMOVITOSTI														
Dosavadní stav				Nový stav										
Označení pozemku parc. číslem	Výměra parcely		Druh pozemku Způsob využití	Označení pozemku parc. číslem	Výměra parcely		Druh pozemku Způsob využití	Typ stavby Způsob využití	Způsob určení výměr	Porovnání se stavem evidence právních vztahů				
	ha	m ²			ha	m ²				Díl přechází z pozemku označeného v katastru nemovitostí	Číslo listu vlastnictví	Výměra dílu		Označení dílu
<div style="display: flex; justify-content: space-between;"> ha m² ha m² ha m² </div>														
1207	2	95	ostat.pl. neplodná půda	1207	2	77	ostat.pl. neplodná půda		0					
2413	42	44	ostat.pl. sílnice	2413/4		18	ostat.pl.		0	1207	1		18	
				2413/1	30	88	ostat.komunikace sílnice		2					
				2413/2		22	ostat.pl.		2	2413	913		22	
				2413/3	2	68	ostat.komunikace		2	2413	913	2	68	
				2413/5	2	72	ostat.komunikace		2	2413	913	2	72	
				2413/6	1	83	jiná plocha ostat.pl.		2	2413	913	1	83	
				2413/7		41	ostat.komunikace		2	2413	913		41	
				2413/8		23	jiná plocha ostat.pl.		2	2413	913		23	
				2413/9	1	95	ostat.komunikace		2	2413	913	1	95	
				2413/10	1	52	jiná plocha ostat.pl.		2	2413	913	1	52	
2414	1	12	76	travní p.	2414	1	11	85	travní p.		0			
	1	58	15			1	58	15						

Výkaz údajů o bonitovaných půdně ekologických jednotkách (BPEJ) k parcelám nového stavu					
Parcelní číslo podle katastru nemovitostí		Kód BPEJ	Výměra		BPEJ na dílu parcely
zjednodušené evidence	ha		m ²		
2414		57001	1	11	85

GEOMETRICKÝ PLÁN pro rozdělení pozemku	Geometrický plán ověřil/ověřila oprávněný zeměměřičský inženýr:	Stejnopis ověřil/ověřila oprávněný zeměměřičský inženýr:	
	Jméno, příjmení: [redacted]	Jméno, příjmení:	
	Číslo položky seznamu úředně oprávněných zeměměřičských inženýrů: 1601/1996	Číslo položky seznamu úředně oprávněných zeměměřičských inženýrů:	
	Dne: 4.8.2014	Číslo: 197/2014	Dne: 6.8.2014
Náležitosti a přesnosti odpovídá právním předpisům.		Tento stejnopis odpovídá geometrickému plánu v elektronické podobě uloženému v dokumentaci katastrálního úřadu.	
Vyhotovitel: Ing. Petr Chmelíček Letní 3034 Česká Lípa	Katastrální úřad souhlasí s očíslováním parcel.	Ověření stejnopisu geometrického plánu v listinné podobě.	
Číslo plánu: 1330-139/2014, 221-139/2014 Okres: Česká Lípa Obec: Zákupy Kat. území: Zákupy, Božíkov Mapový list: DKM - Místoň 7-0/22, VS V-7-7	KÚ pro Liberecký kraj [redacted] PGP-662/2014-501 2014.08.05 15:37:36 CEST		
Dosavadním vlastníkům pozemků bylo poskytnuta možnost seznámit se v terénu s průběhem navrhovaných nových hranic, které byly označeny předepsaným způsobem.			

VÝKAZ DOSAVADNÍHO A NOVÉHO STAVU ÚDAJŮ KATASTRU NEMOVITOSTÍ

Dosavadní stav			Nový stav										
Označení pozemku parc. číslem	Výměra parcely		Druh pozemku Způsob využití	Označení pozemku parc. číslem	Výměra parcely		Druh pozemku Způsob využití	Typ stavby Způsob využití	Způs. určení výměr	Porovnáni se stavem evidence právních vztahů			
	ha	m ²			ha	m ²				Díl přechází z pozemku označeného v katastru nemovitostí	Číslo listu vlastnický	Výměra dílu	Označení dílu
1/1	k.ú. Božíkov	48 06	travní p.	1/1 1579/7	47 62 49	travní p. ostat.pl. ostat.komunikace			0 0	1/1 st.3	637 637	44 5	b a
1/2		2 51	travní p.	1/2 1579/11	2 18 60	travní p. ostat.pl. ostat.komunikace			0 0	1/2 st.3	637 637	33 27	d c
st.3		5 35	zast. pl.	st.3	5 03	zast. pl.		č.p.66 rod.dům	0				
19/1		3 87	travní p.	19/1 1579/14	3 74 13	travní p. ostat.pl. ostat.komunikace			0 0	19/1	1	13	
st.95		5 92	zast. pl.	st.95 1579/16	5 87 5	zast. pl. ostat.pl. ostat.komunikace		č.p.62 rod.dům	0 0	st.95	202	5	
1579/1		2 22 37	ostat.pl. silnice	1579/1 1579/5 1579/6 1579/8 1579/9 1579/10 1579/12 1579/13 1579/15 1579/17	2 18 21 58 24 15 70 41 16 99 4 89	silnice ostat.pl. ostat.komunikace ostat.pl. ostat.komunikace ostat.pl. ostat.komunikace ostat.pl. ostat.komunikace ostat.pl. ostat.komunikace			2 0 0 2 0 2 0 0 0	1579/1 1579/1 1579/1 1579/1 1579/1 1579/1 1579/1 1579/1 1579/1	690 690 690 690 690 690 690 690 690	58 24 15 70 41 16 99 4 89	
		2 88 08			2 88 08								

Výkaz údajů o bonitovaných půdně ekologických jednotkách (BPEJ) k parcelám nového stavu

Parcelní číslo podle		Kód BPEJ	Výměra		BPEJ na dílu parcely
katastru nemovitostí	zjednodušené evidence		ha	m ²	
1/1		57001	47	62	
1/2		57001	2	18	
19/1		57001	3	74	







2369

1198

2360/2

345-81
345-82

200 N
9.75
4.90
1.30
3.25
4
10.70

11
1200

343-152

P
1201



1202

798-69

11
1203

1204

2413/3

61.30
58.60

11
2383

2384

1205/6

1205/1

2413/4

11.05
11.30
10.00
345-44
10.00
55
7.75
7.70
10.10
15.05
1.50
4.40
8.00
1.50
1.50

2389

2390

2391

1221/1

2413/5

1207

345-34

2010

1209

1210

1208

1216

1218

1213

1214

1215

DETAIL A

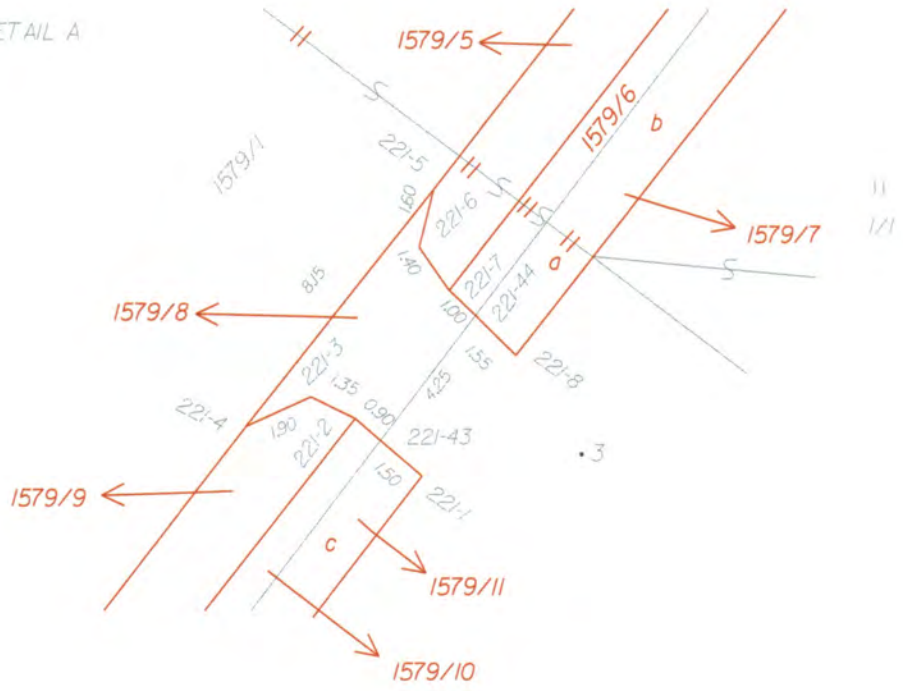

DETAIL C

1579/13 ←

→ 1579/14

← 1579/15

1579/16

← 1579/17

221-21

221-22

1579/1

7.65

221-42

221-26

1.20

221-25

221-27

1.90

93-2

8.10

221-28

221-29

7.80

1.40

221-23

1.50

221-24

6.65

16.55

11
19/1

95

5

