

VÝKAZ DOSAVADNÍHO A NOVÉHO STAVU ÚDAJŮ KATASTRU NEMOVITOSTÍ

Dosavadní stav				Nový stav													
Označení pozemku parc. číslem	Výměra parcely		Druh pozemku Způsob využití	Označení pozemku parc. číslem	Výměra parcely		Druh pozemku Způsob využití	Typ stavby Způsob využití	Způsob určení výměry	Porovnání se stavem evidence právních vztahů							
	ha	m ²			ha	m ²				Díl přechází z pozemku označeného v katastru nemovitostí	dřívejší poz. evidenci	Číslo listu vlastnictví	Výměra dílu		Označení dílu		
													ha	m ²			
750/2		77	travní p.	750/2		73	travní p.		0								
				750/3		3	ostatní pl. ostatní komunik.		0		750/2		1				3
				750/4		1	vodní pl. tak přirozený		0		750/2		1				1
3572		77	23 ostatní pl. ostatní komunik.	3572/1		65	58 ostatní pl. ostatní komunik.		0								
				3572/3		11	65 ostatní pl. ostatní komunik.		0		3572		1		11	65	
3794/1		33	15 vodní pl. tak přirozený	3794/1		33	02 vodní pl. tak přirozený		0								
				3794/4			11 ostatní pl. ostatní komunik.		0		3794/1			280			11
				3794/5			2 ostatní pl. ostatní komunik.		0		3794/1			280			2
		1	11	15													

Výkaz údajů o bonitovaných půdně ekologických jednotkách (BPEJ) k parcelám nového stavu

Parcelní číslo podle		Kód BPEJ	Výměra		BPEJ na dílu parcely	Parcelní číslo podle		Kód BPEJ	Výměra		BPEJ na dílu parcely
katastru nemovitostí	zjednodušené evidence		ha	m ²		katastru nemovitostí	zjednodušené evidence		ha	m ²	
750/2		87101		73							

<h3>GEOMETRICKÝ PLÁN pro</h3> <p>rozdělení pozemku</p>	Geometrický plán ověřil úředně oprávněný zeměměřický inženýr:		Stejnopis ověřil úředně oprávněný zeměměřický inženýr:		
	Jméno, příjmení: [redacted]		Jméno, příjmení: [redacted]		
	Číslo položky seznamu úředně oprávněných zeměměřických inženýrů: 424/95		Číslo položky seznamu úředně oprávněných zeměměřických inženýrů: 424/95		
	Dne: 20. 2. 2014 Číslo: 51/2014		Dne: 3. 3. 2014 Číslo: 56/2014		
Náležitosti a přesnosti odpovídá právním předpisům:		Tento stejnopis odpovídá geometrickému plánu v elektronické podobě uloženému v dokumentaci katastrálního úřadu.			
Vyhovitel: Geodézie On Line, spol. s r. o. Moskevská 13 470 01 Česká Lpa		Katastrální úřad souhlasí s číslováním parcel:		Ověření stejnopisu geometrického plánu v listinné podobě:	
Číslo plánu: 1743-53/2012		KÚ pro Liberecký kraj KÚ Česká Lpa [redacted] PGP-122/2014-501 2014.02.27 13:55:37 CET		[redacted]	
Okres: Česká Lpa					
Obec: Cvikov					
Kat. území: Cvikov					
Mapový list: Nový Bor 7-3/4					
Dosevadem vlastníkům pozemků byla poskytnuta možnost					

Detail

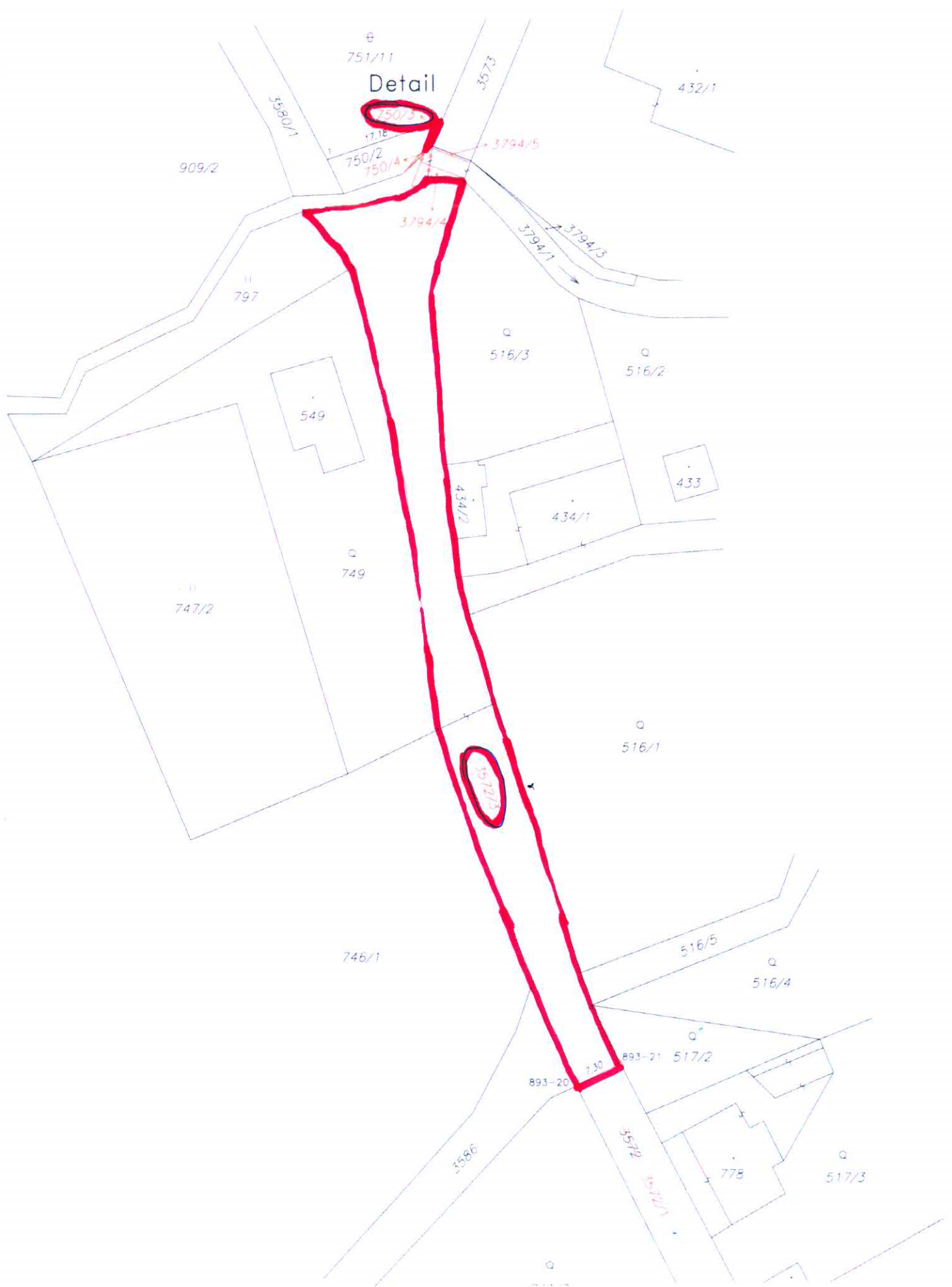

751/11

750/3

17.16

750/2

750/4

3794/5

432/1

3573

3580/1

909/2

3794/4

3794/1

3794/3

797

516/3

516/2

549

434/2

434/1

433

749

747/2

516/1

517/3

746/1

516/5

516/4

893-20

730

893-21

517/2

3586

517/1

778

517/3

Detail

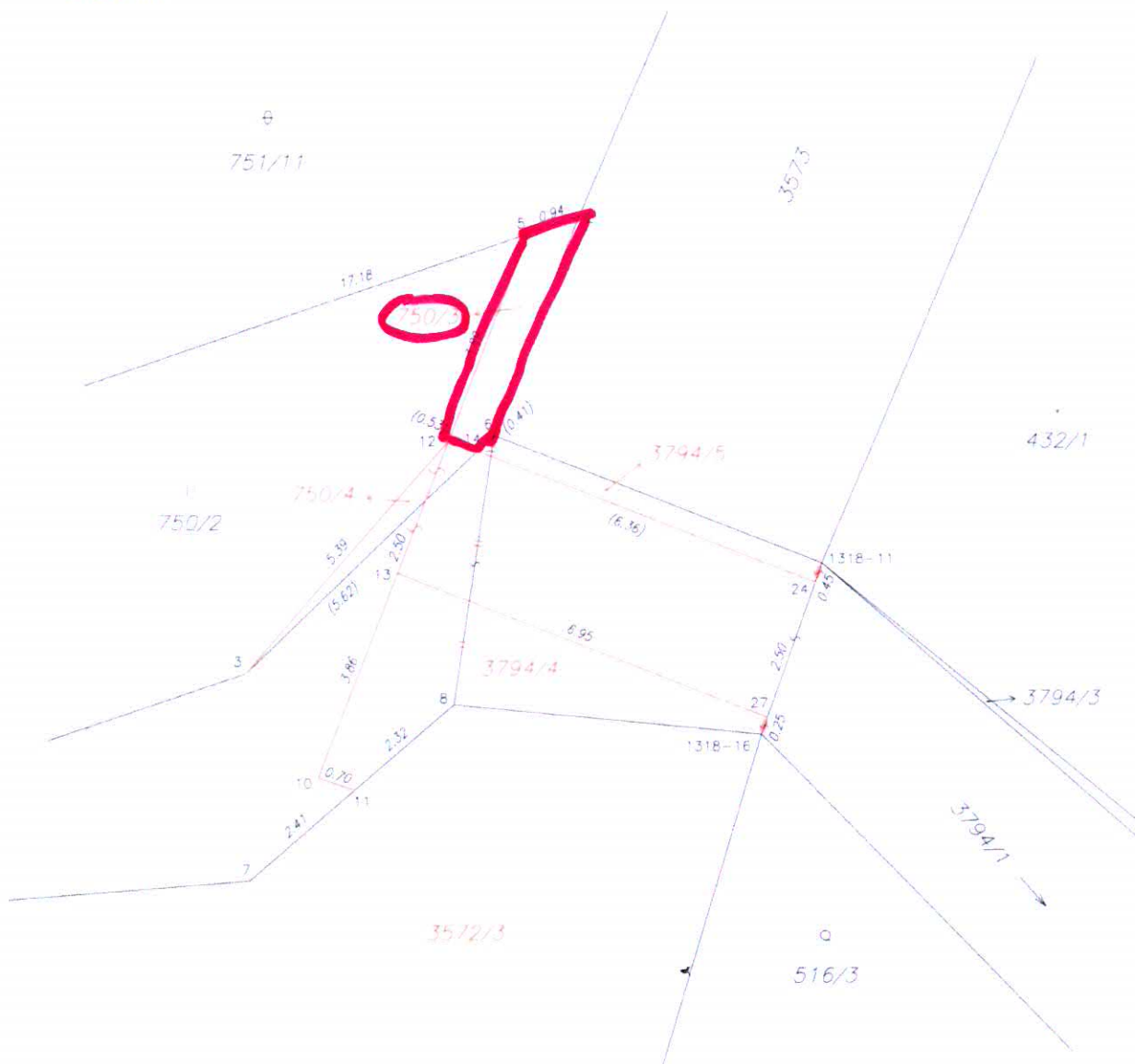

Seznam souřadnic (S-JTSK)

Číslo bodu	Souřadnice pro zápis do KN			Poznámka
	Y	X	kód kv.	
893-20	718519.87	967914.15	3	nřeb
893-21	718513.37	967910.86	3	plastový mezník
1318-11	718534.98	967776.73	7	opěrná zeď
1318-16	718536.02	967779.66	7	opěrná zeď
1	718556.36	967776.49	7	dř. kolík
2	718539.22	967770.66	7	obrubník
3	718545.10	967778.65	7	dř. kolík
5	718540.12	967770.96	7	roh zdi
6	718540.73	967774.49	7	zeď
7	718545.04	967782.27	7	dř. kolík
8	718541.44	967779.20	7	asfalt - ozn. barvou
10	718543.83	967780.49	3	roh zdi
11	718543.19	967780.69	7	roh zdi
12	718541.52	967774.58	3	roh zdi
13	718542.43	967776.91	3	roh zdi
14	718541.87	967774.77	7	