

VÝKAZ DOSAVADNÍHO A NOVÉHO STAVU ÚDAJŮ KATASTRU NEMOVITOSTÍ

Dosavadní stav			Nový stav												
Označení pozemku parc. číslem	Výměra parcely		Druh pozemku Způsob využití	Označení pozemku parc. číslem	Výměra parcely		Druh pozemku Způsob využití	Typ stavby Způsob využití	Způsob určení výměr	Porovnání se stavem evidence právních vztahů				Označení dílu	
	ha	m ²			ha	m ²				Díl přechází z pozemku označeného v katastru nemovitostí	dřívější poz. evidenci	Číslo listu vlastnictví	Výměra dílu		
												ha	m ²		
2196/3	8	99	ostat. pl. ostat.komun.	2196/3	8	71	ostat. pl. ostat.komun.		0	2196/3		1	8	71	
				2196/4			ostat. pl. ostat.komun.		0	2196/3		1		28	
	8	99			8	99									

Seznam souřadnic (S-JTSK)

Číslo bodu	Souřadnice pro zápis do KN	Y	X	Kód kv.	Poznámka
490-2045	716482.41	972469.30	8		zeď
490-2069	716474.73	972433.72	8		kolík
490-2084	716468.65	972469.73	8		obrubník
514-8	716481.74	972466.21	8		zeď
1	716479.99	972465.76	3		obrubník

Želit nebo scelovat pozemky lze jen na základě územního rozhodnutí, pokud podmínky pro ně nejsou stanoveny jiným rozhodnutím nebo opatřením.

<h2>GEOMETRICKÝ PLÁN</h2> <p>pro rozdělení pozemku</p>	Náležitostmi a přesností odpovídá právním předpisům.	Katastrální úřad, katastrální pracoviště souhlasí s očíslováním parcel
		
Vyhotovil: Ing. Vladimír Homolka Vodňanská 602/6 460 14 Liberec 14, tel. 603 706 110	Geometrický plán ověřil úředně oprávněný zeměměřický inženýr:	Souhlas katastrálního úřadu, katastrálního pracoviště potvrzil:
Číslo plánu: 522-21/2013 Okres: Česká Lípa Obec: Lindava Katastrální území: Lindava Mapový list: KMD Kód způsobu určení výměr je určen podle §77 odst. 2 vyhlášky č. 26/2007 Sb. Dosavadním vlastníkům pozemků bylo poskytnuta možnost seznámit se v terénu s průběhem navrhovaných nových hranic, které byly označeny předepsaným způsobem: zdmi, obrubníky	Dne 21.3.2013 Číslo 24/2013 Úředně oprávněný zeměměřický inženýr odpovídá za odbornou úroveň geometrického plánu, za dosažení předepsané přesnosti a za správnost a úplnost náležitostí podle právních předpisů	Dne 28. 03 2013 Číslo 430/2013 Jeden vprpis geometrického plánu a předepsané přílohy jsou uloženy u katastrálního úřadu, katastrálního pracoviště

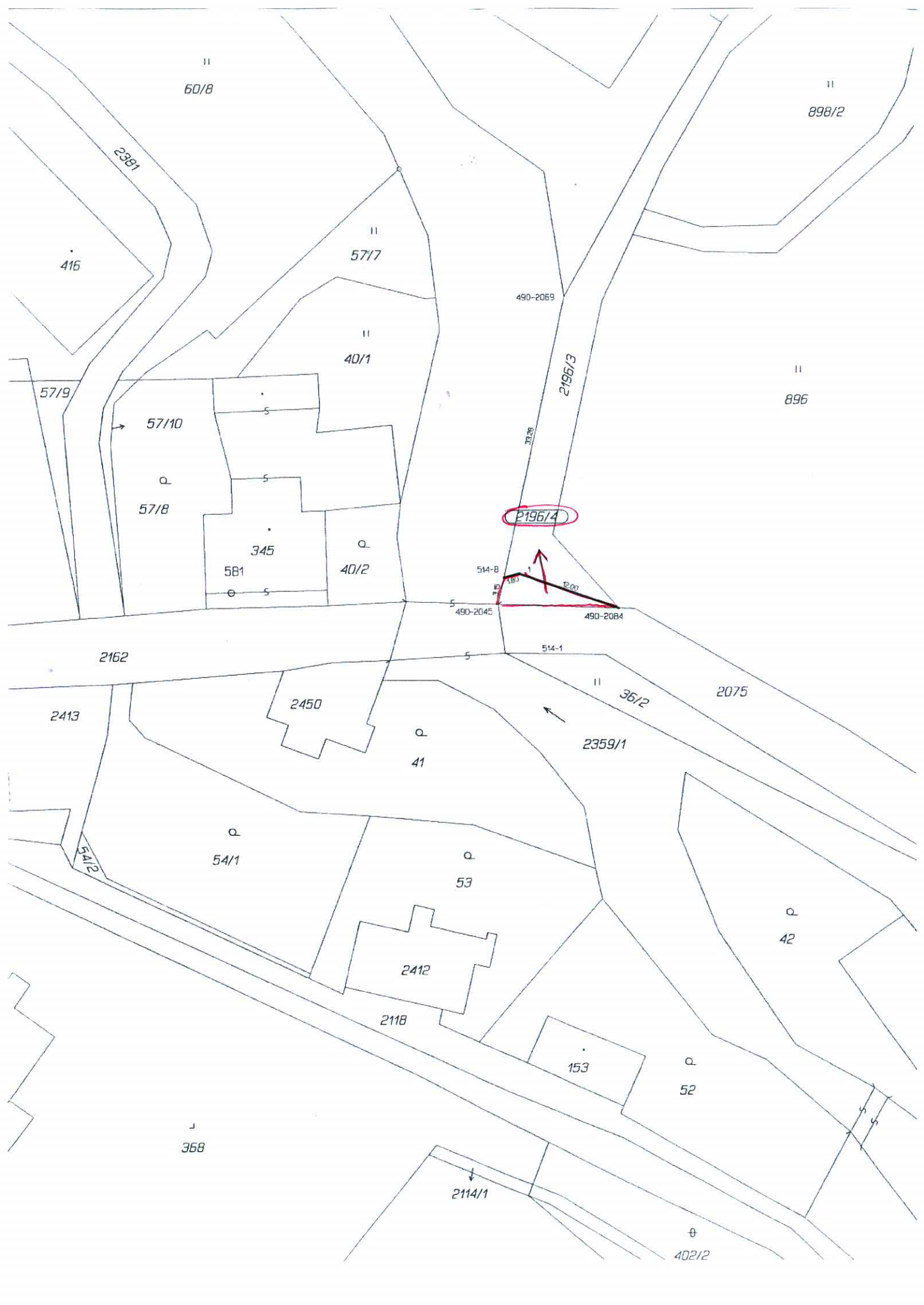

II
60/8

II
898/2

2381

416

II
57/7

490-2069

II
40/1

2196/3

II
896

57/9

57/10

Q
57/8

345

581

Q
40/2

P196/4

514-8

490-204E

490-2084

2162

514-1

II
36/2

2075

2413

2450

Q
41

2359/1

Q
54/1

Q
53

Q
42

54/2

2412

2118

153

Q
52

J
368

2114/1

Q
402/2