

VÝKAZ DOSAVADNÍHO A NOVÉHO STAVU ÚDAJŮ KATASTRU NEMOVITOSTI

Dosavadní stav				Nový stav										
Označení pozemku parc. číslem	Výměra parcely		Druh pozemku Způsob využití	Označení pozemku parc. číslem	Výměra parcely		Druh pozemku Způsob využití	Typ stavby Způsob využití	Způsob určení výměr	Porovnání se stavem evidence právních vztahů				
	ha	m ²			ha	m ²				Díl přechází z pozemku označeného v katastru nemovitostí	dřívější poz. evidenci	Číslo listu vlastnictví	Výměra dílu	
											ha	m ²		
3063/27											3063/27		137	

Oprávněný: dle smlouvy

Druh věcného břemene: dle smlouvy

SEZNAM SOUŘADNIC (S-JTSK)

číslo bodu	Souřadnice pro zápis do KN		kód kvality	Souřadnice určené měřením		Poznámka
	Y	X		Y	X	
993-1	655402.31	984514.62	8			roh obrubníku
993-2	655403.87	984514.20	3			roh obrubníku
993-3	655404.38	984516.06	8			vryp v obrubníku
993-4	655408.75	984519.35	8			nestabilizován
993-5	655409.00	984520.18	3			roh opěrné zdi
993-6	655406.07	984521.25	3			roh obrubníku
993-7	655406.62	984523.16	3			roh obrubníku
993-8	655404.73	984523.71	8			hřeb
993-24	655402.64	984516.51	8			nestabilizován
993-27	655404.04	984521.15	8			nestabilizován

GEOMETRICKÝ PLÁN <i>pro</i> vymezení rozsahu věcného břemene k části pozemku	Geometrický plán ověřil úředně oprávněný inženýr:	Stejnopis ověřil úředně oprávněný zeměměřičský inženýr:
	Jméno, příjmení: [REDAKCE]	Jméno, příjmení: [REDAKCE]
	Číslo položky seznamu úředně oprávněných zeměměřičských inženýrů: 1595/96	Číslo položky seznamu úředně oprávněných zeměměřičských inženýrů: 1595/96
	Dne: 30.4.2015 Číslo: 56/2015	Dne: 13.5.2015 Číslo: 43/2015
Náležitosti a přesnosti odpovídá právním předpisům.	Tento stejnopis odpovídá geometrickému plánu v elektronické podobě uloženému v dokumentaci katastrálního úřadu.	
Vyhotovitel: GEODÉZIE KRKONOŠE s.r.o V Zámku 56 514 01 JILEMNICE Číslo plánu: 1049-44/2015 Okres: Semily Obec: Vítkovice Katastrální území: Vítkovice v Krk. Mapový list: VS XIII-6-20 Dosavadním vlastníkům pozemků byla poskytnuta možnost seznámit se v terénu s průběhem navrhovaných nových hranic, které byly označeny předepsaným způsobem: viz seznam souřadnic	Katastrální úřad souhlasí s očíslováním parcel. KÚ pro Liberecký kraj KP Semily [REDAKCE] PGP-370/2015-608 2015.05.13 09:18:55 CEST	Ověření stejnopisu geometrického plánu v listinné podobě. 

← 3063/27

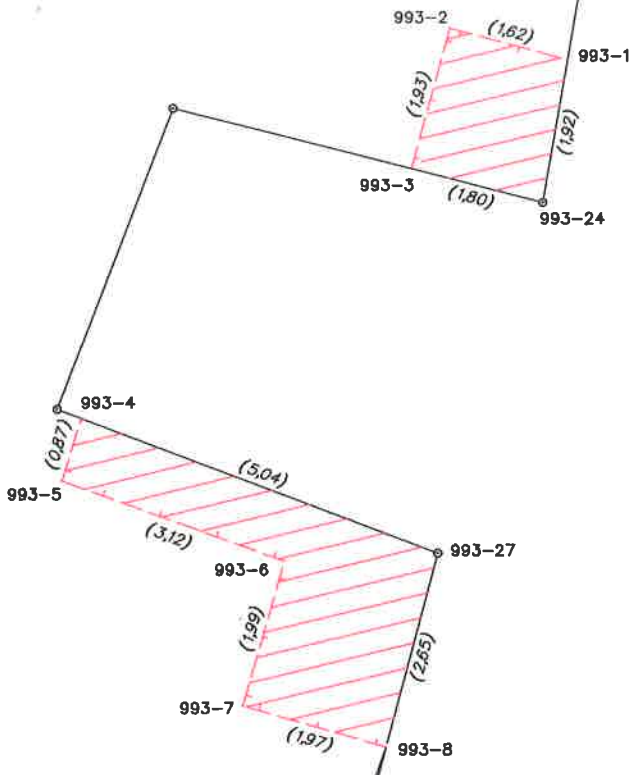

3083

2714

Λ
2883/1

k.ú. Vítkovice v Krkonoších - stavba mostu

k.ú.	číslo GP	číslo LV	parcela KN	parcela EN	plocha(m²)
k.ú. Vítkovice v Krk.	1049-44/2015	137	3063/27		11