

VÝKAZ DOSAVADNÍHO A NOVÉHO STAVU ÚDAJŮ KATASTRU NEMOVITOSTÍ

Dosavadní stav			Nový stav												
Označení pozemku parc. číslem	Výměra parcely		Druh pozemku Způsob využití	Označení pozemku parc. číslem	Výměra parcely		Druh pozemku Způsob využití	Typ stavby Způsob využití	Způs. určení výměr	Porovnání se stavem evidence právních vztahů					
	ha	m <sup>2</sup>			ha	m <sup>2</sup>				Díl přechází z pozemku označeného v katastru nemovitostí	dřívější poz. evidenci	Číslo listu vlastnictví	Výměra dílu		Označení dílu
												ha	m <sup>2</sup>		
1882/2	5	19	ostat.pl. jiná plocha	1882/2	4	16	ostat.pl. jiná plocha		2						
				1882/6	1	03	ostat.pl. silnice		2	1882/2	91		1	03	
1882/3	4	53	ostat.pl. zeleň	1882/3	4	46	ostat.pl. zeleň		2						
				1882/7		7	ostat.pl. silnice		2	1882/3	91			7	
	9	72			9	72									

<p><b>GEOMETRICKÝ PLÁN</b> pro rozdělení pozemku</p>	Geometrický plán ověřil úředně oprávněný zeměměřický inženýr:		Stejnopis ověřil úředně oprávněný zeměměřický inženýr:		
	Jméno, příjmení: [redacted]		Jméno, příjmení: [redacted]		
	Číslo položky seznamu úředně oprávněných zeměměřických inženýrů: 650/1995		Číslo položky seznamu úředně oprávněných zeměměřických inženýrů:		
	Dne: 9.6.2014 Číslo: 676/2014		Dne: Číslo:		
Náležitostmi a přesností odpovídá právním předpisům.		Tento stejnopis odpovídá geometrickému plánu v elektronické podobě uloženému v dokumentaci katastrálního úřadu.			
Vyhotovitel: Geometrické plány v.o.s. ul. U Potoka 1482 Frýdlant 464 01 tel. 482 312 204		Katastrální úřad souhlasí s očíslováním parcel.		Ověření stejnopisu geometrického plánu v listinné podobě.	
Číslo plánu: 545-1139(6)/2014 Okres: Liberec Obec: Dětřichov Kat. území: Dětřichov u Frýdlantu Mapový list: Liberec, 5-0/22					
Dosavadním vlastníkům pozemků byla poskytnuta možnost seznámit se v terénu s průběhem navrhovaných nových hranic, které byly označeny předepsaným způsobem:		[redacted]		[redacted]	

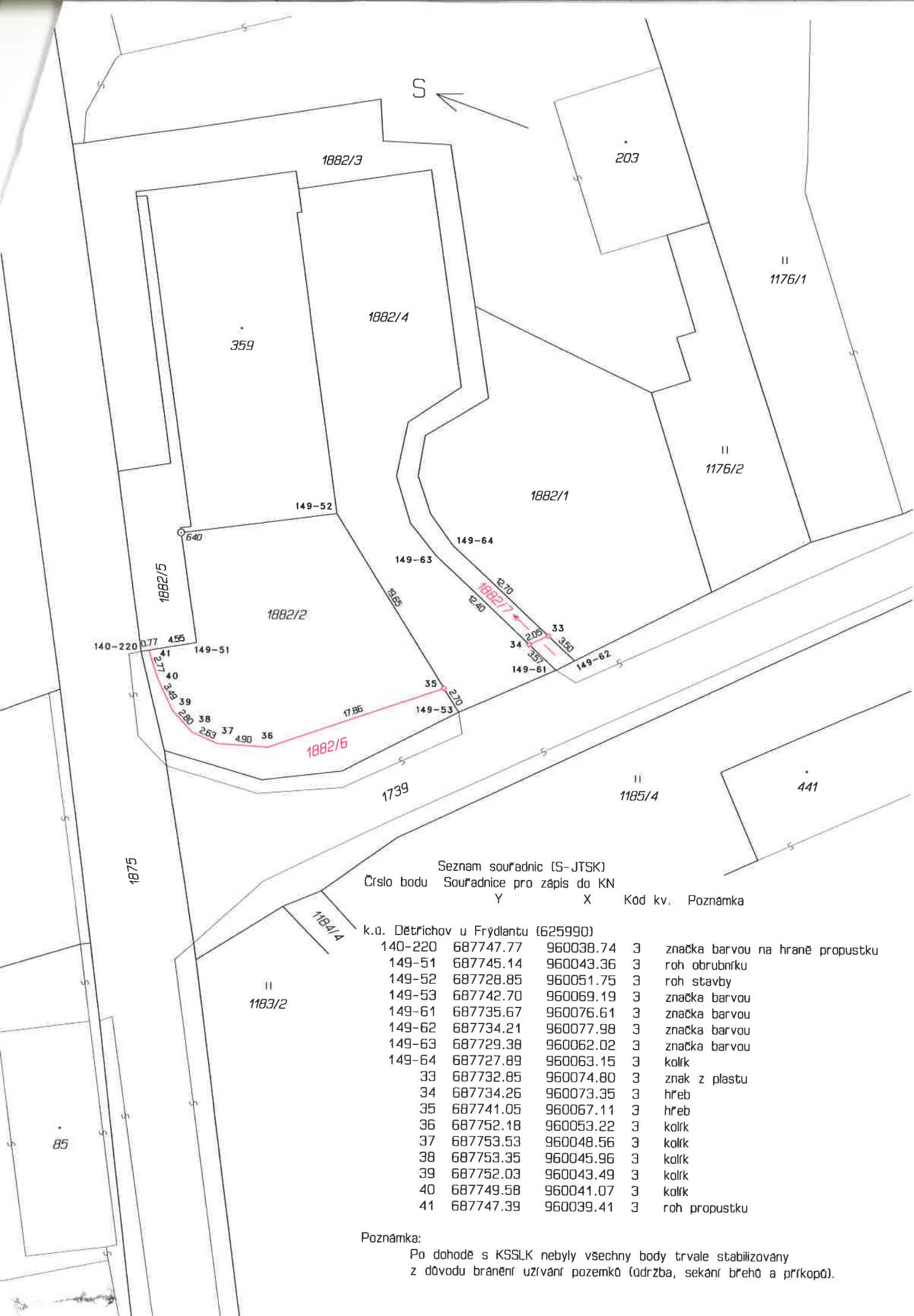

Seznam souřadnic (S-JTSK)  
Číslo bodu Souřadnice pro zápis do KN

	Y	X	Kód kv.	Poznámka
k.ú. Dětřichov u Frydlantu (625990)				
140-220	687747.77	960038.74	3	značka barvou na hraně propustku
149-51	687745.14	960043.36	3	roh obrubníku
149-52	687728.85	960051.75	3	roh stavby
149-53	687742.70	960069.19	3	značka barvou
149-61	687735.67	960076.61	3	značka barvou
149-62	687734.21	960077.98	3	značka barvou
149-63	687729.38	960062.02	3	značka barvou
149-64	687727.89	960063.15	3	kolík
33	687732.85	960074.80	3	znak z plastu
34	687734.26	960073.35	3	hřeb
35	687741.05	960067.11	3	hřeb
36	687752.18	960053.22	3	kolík
37	687753.53	960048.56	3	kolík
38	687753.35	960045.96	3	kolík
39	687752.03	960043.49	3	kolík
40	687749.58	960041.07	3	kolík
41	687747.39	960039.41	3	roh propustku

Poznámka:  
Po dohodě s KSSLK nebyly všechny body trvale stabilizovány z důvodu bránění užívání pozemků (údržba, sekání břehů a příkopů).