

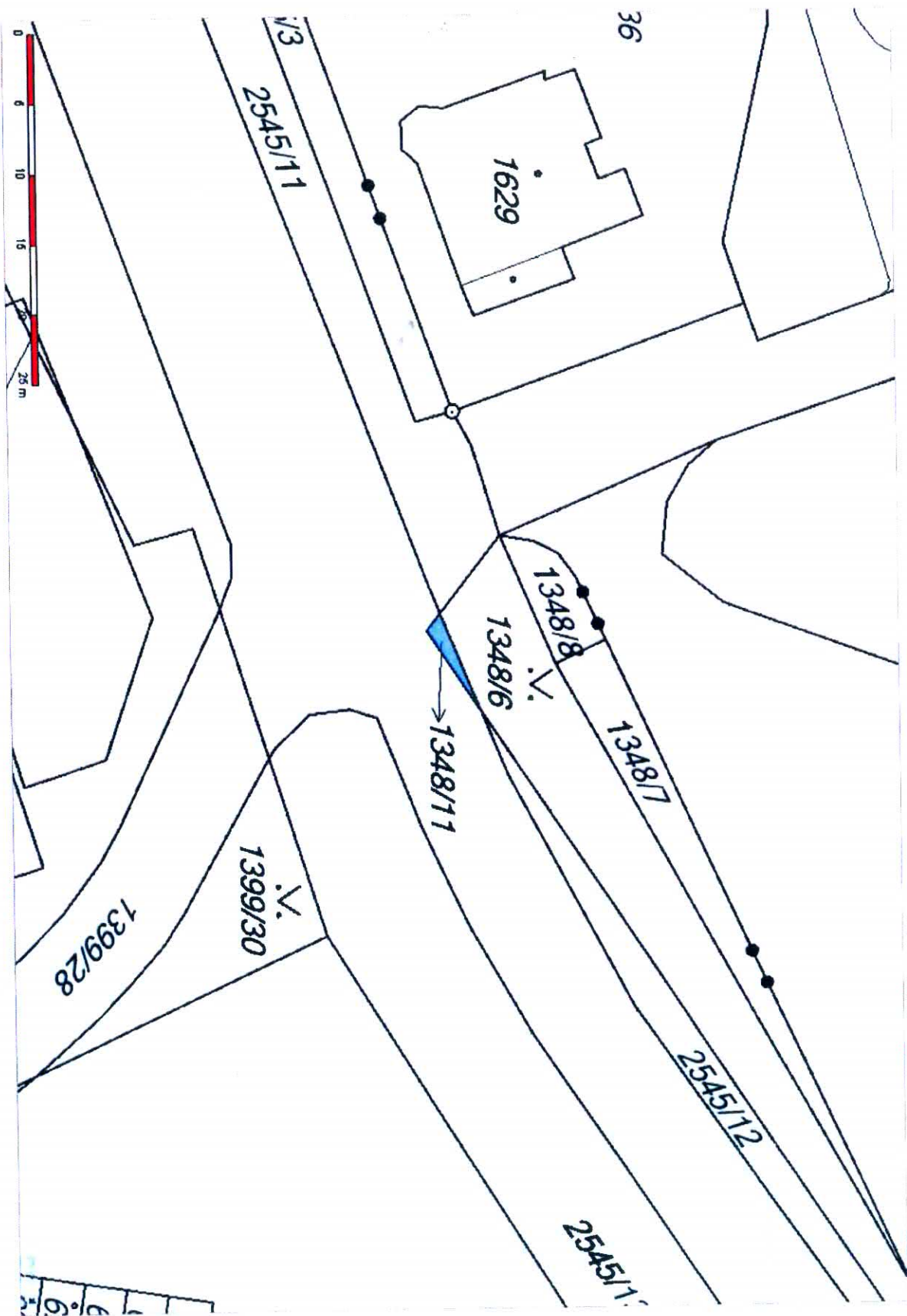





k.u. JABLONEC p.h.



h. u. VABLOVEC v. l.

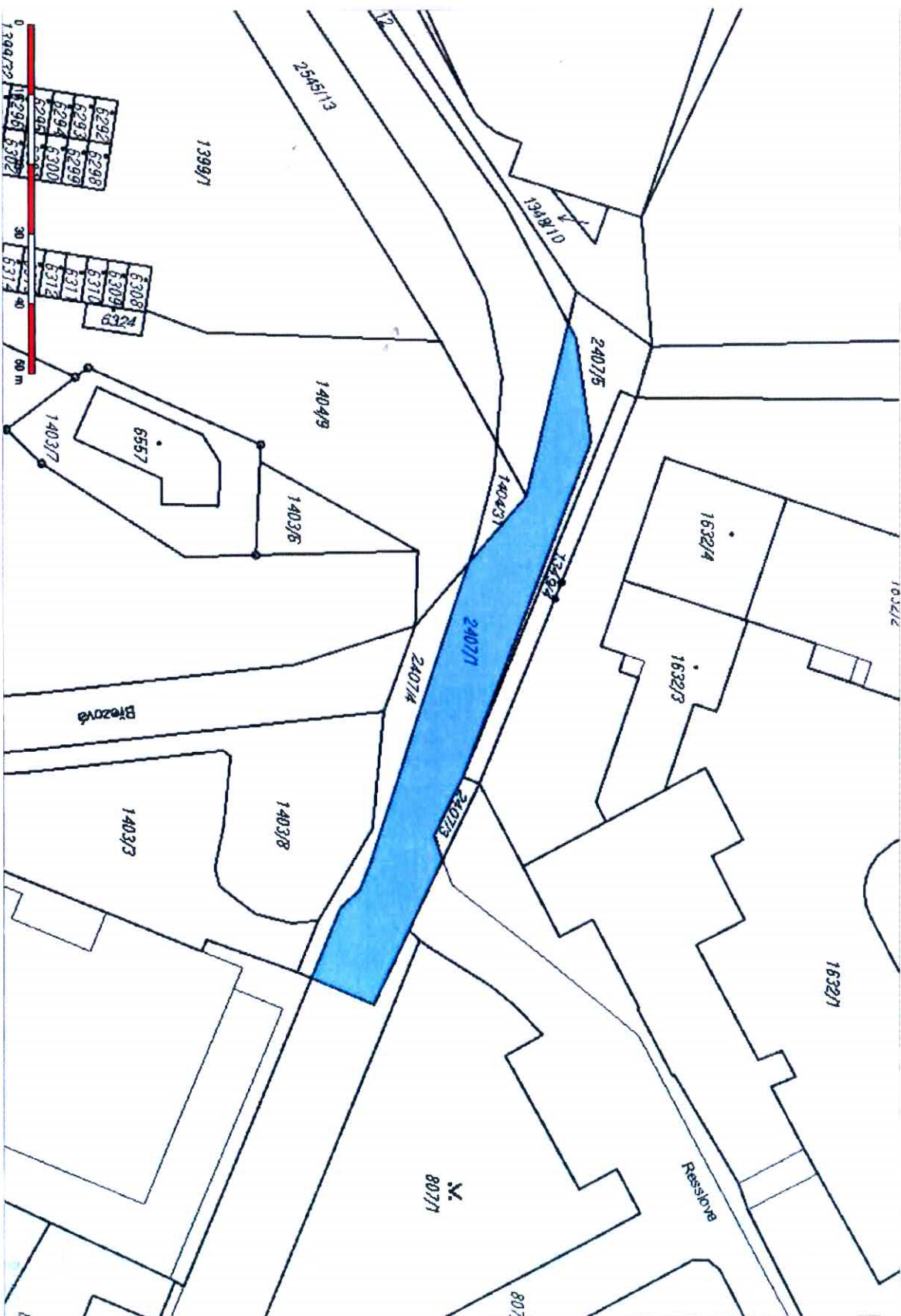

L. W. VASLOVCE K. B.

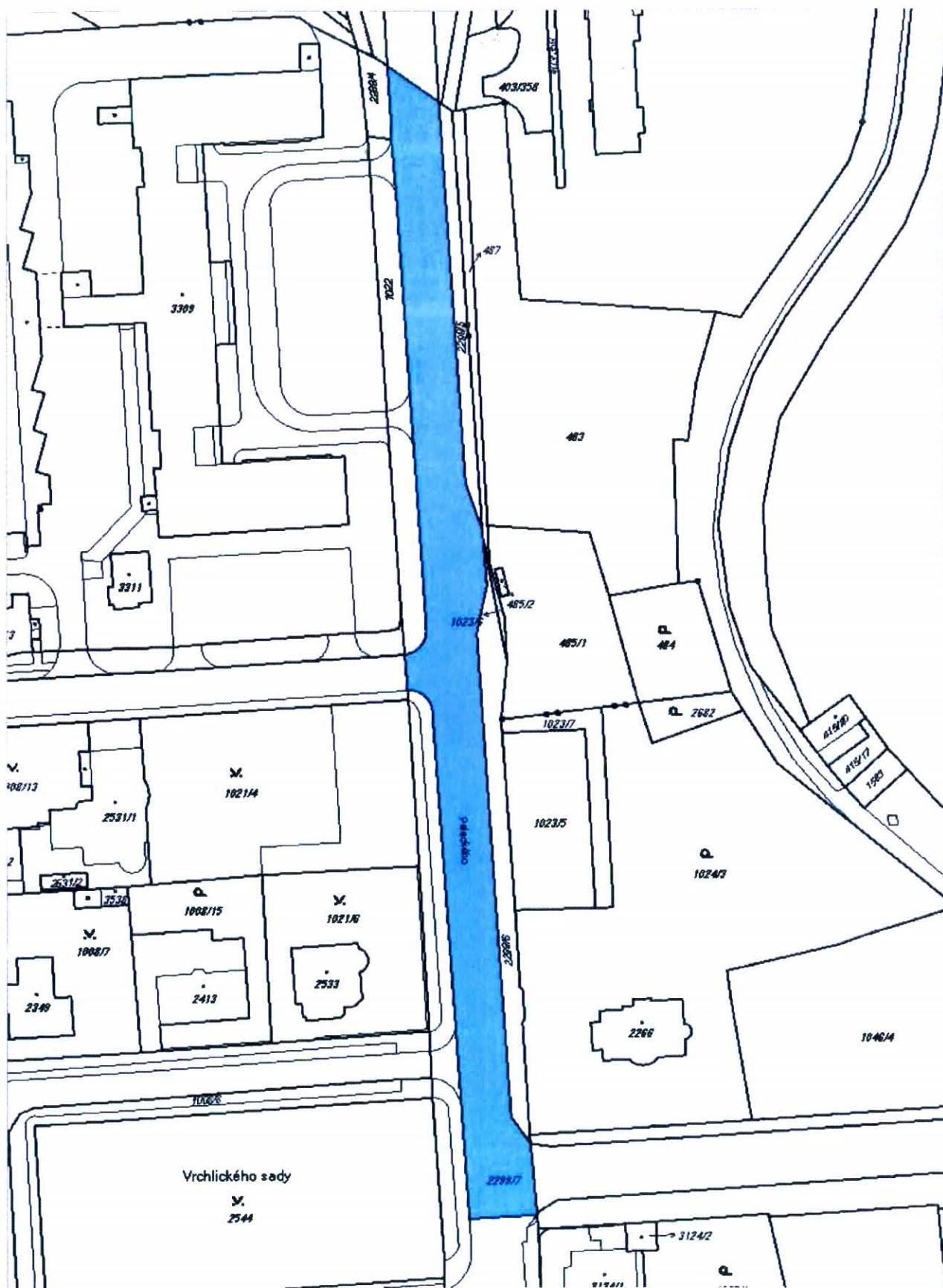

Dělit nebo seiovat pozemky lze jen na základě územního rozhodnutí, pokud podmínky pro ně nejsou stanoveny jiným rozhodnutím nebo opatřením.

GEOMETRICKÝ PLÁN pro rozdělení pozemku, zřítkou hranic pozemků

Vyhovitel: GEOMETRICKÉ PLÁNY v.o.s.

Rumjanskova 3
460 01 Liberec tel./fax: 482 710 141

Číslo plánu: 5506-237/2013

Okres: Jablonec nad Nisou

Obec: Jablonec nad Nisou

Katastrální území: Jablonec nad Nisou

Mapový list: DKM

Kód způsobu určení výměry: určen podle § 77 odst. 2 vyhlášky
č. 269/2007 Sb.

Doplněním výtiskům pozemků bylo zpracováno rozhodnutí zastupitelů ve
v souvislosti s řešením nemožnosti měření hranic. Měří bylo provedeno
přítomnými zúčastněnými.

hranice, obhraničování

Každopádem a přesnosti odpovídá právní předpisům

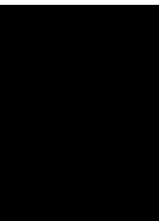

Geometrický plán rozdělení pozemků, zřítkou hranic

Dne 5.12.2013 Číslo 304/2013

Účelem opatření zmapování hranic odpovídá za odbornou stránku
geometrického plánu, za označení předepsané přesnosti a za správnost
a úplnost údajů podle právních předpisů.

Katastrální úřad, katastrální pracoviště souhlasí
s odobrováním parcel.



Dne 20-12-2013 číslo 1263/13

Účelem opatření zmapování hranic odpovídá za odbornou stránku
geometrického plánu, za označení předepsané přesnosti a za správnost
a úplnost údajů podle právních předpisů.

VÝKAZ DOSAVADNÉHO A NOVEŠO STAVU ÚDAJŮ KATASTRU NEMOVITOSTI

Doseavadní stav										Nový stav									
Označení pozemku parc. číseln.	Výměra parcely	Druh pozemku	Způsob využití	Označení pozemku parc. číseln.	Výměra parcely	Druh pozemku	Způsob využití	1 ^o stavby	Zl. úhrn výměr	Převzatí se závazkem evidence	Díl přebírá z pozemku označeného v katastru nemovitostí	Číslo listu vlastnický	Výměra dílu	Označení dílu	Převzatí se závazkem evidence				
															Na	m ²			
2428/2	1 30 83	2428/2	1 28 40	2428/2	2	2428/2	2	2428/2	2	2428/2	637	2							
		2428/45	2	2428/45	2	2428/2	2	2428/2	2	2428/2	637	11							
		2428/46	11	2428/46	2	2428/2	2	2428/2	2	2428/2	637	62							
		2428/47	62	2428/47	2	2428/2	2	2428/2	2	2428/2	637	86							
		2428/48	86	2428/48	2	2428/2	2	2428/2	2	2428/2	637	82							
		2428/49	82	2428/49	2	2428/2	2	2428/2	2	2428/2	637	88							
2428/9	71	2428/9	88	2428/9	2	2428/9	2	2428/9	2	2428/9	10001	64							
		2464/19	44	2464/19	2	2464/19	2	2464/19	2	2464/19	10001	37							
2464/19	2 98	2464/19	2 38	2464/19	2	2464/19	2	2464/19	2	2464/19	10001	2 38							
		2464/40	44	2464/40	2	2464/19	2	2464/19	2	2464/19	10001	44							
2464/20	2 37	2464/20	87	2464/20	2	2464/20	2	2464/20	2	2464/20	10001	6							
		2464/35	6	2464/35	2	2464/20	2	2464/20	2	2464/20	10001	30							
		2464/36	30	2464/36	2	2464/20	2	2464/20	2	2464/20	10001	1 07							
		2464/37	1 07	2464/37	2	2464/20	2	2464/20	2	2464/20	10001	5							
		2464/38	5	2464/38	2	2464/20	2	2464/20	2	2464/20	10001	2							
		2464/39	2	2464/39	2	2464/20	2	2464/20	2	2464/20	10001	2							

*) Rozdíl vzniklý zaokrouhlením mezi nově určenou výměrou a součtem jejích dílů (pouč. 14.7b přílohy vyhlášky č.262/2007)



1454/1

6135

2428/5

2428/2

2464/11

2454/20

2464/19

2428/78

2428/9

2428/8

2428/43

2428/22

4000-101

GEOMETRICKÝ PLÁN pro rozdělení pozemku, změnu hranice pozemku	Geometrický plán ověřil Úředně oprávněný zeměměřický inženýr:	Stejnopis ověřil Úředně oprávněný zeměměřický inženýr:
	Jméno, příjmení: [redacted]	Jméno, příjmení:
	Číslo položky seznamu úředně oprávněných zeměměřických inženýrů: 679/95	Číslo položky seznamu úředně oprávněných zeměměřických inženýrů:
	Dne: 10.02.2014 Číslo: 11/2014	Dne: Číslo:
	Náležitostmi a přesností odpovídá právním předpisům	Tento stejnopis odpovídá geometrickému plánu v elektronické podobě uloženému v dokumentaci katastrálního úřadu.
Vyhotovitel: GEODET CZ s.r.o. Svojskova 849/7 46001, Liberec 1	Katastrální úřad souhlasí s očištváním parcel.	Ověření stejnopisu geometrického plánu v listinné podobě.
Číslo plánu: 5541-1/2014		
Okres: Jablonec nad Nisou		
Obec: Jablonec nad Nisou		
Kat. území: Jablonec nad Nisou		
Mapový list: Liberec 1-B/33, Turnav 1-0/11 Dosavadním vlastníkům pozemků byla poskytnuta možnost seznámit se v terénu s průběhem navrhovaných nových hranic, které byly označeny předepsaným způsobem.	[redacted]	[redacted]
	10-02-2014 83/2014-504	



