

VÝKAZ DOSAVADNÍHO A NOVÉHO STAVU ÚDAJŮ KATASTRU NEMOVITOSTÍ															
DOSAVADNÍ STAV				NOVÝ STAV											
Označení pozemku parc. číslem	Výměra parcely		Druh pozemku	Označení pozemku parc. číslem	Výměra parcely		Druh pozemku	Typ stavby	Způsob určení výměr	Porovnání se stavem evidence právních vztahů					
	ha	m ²	Způsob využití		ha	m ²	Způsob využití	Způsob využití		Díl přechází z pozemku označeného v katastru nemovitostí	dřívější poz. evidenci	Číslo listu vlastnictví	Výměra dílu		Označení dílu
	ha	m ²			ha	m ²						ha	m ²		
882/2												882/2		312	

Věcné břemeno A:

Oprávněný: dle smluv

Druh věcného břemene: dle smluv

Věcné břemeno B:

Oprávněný: dle smluv

Druh věcného břemene: dle smluv

GEOMETRICKÝ PLÁN pro vyznačení věcného břemene na části pozemku	Geometrický plán ověřil úředně oprávněný zeměměřický inženýr:	Stejnopis ověřil úředně oprávněný zeměměřický inženýr:
		Jméno, příjmení: Ing. Markéta Křížková Číslo položky seznamu úředně oprávněných zeměměřických inženýrů: 2165/02 Dne: 10.2.2016 Číslo: 6A/2016 Náležitosti a přesnosti odpovídá právním předpisům
Vyhotovitel: Ing. M. Křížková  profi GEO www.profigeo.cz info@profigeo.cz Plavnická 65, 373 81 Kamenný Újezd tel: 720 159 747, 606 618 524, IČ: 735 58 079 Číslo plánu: 329-6/2016 Okres: České Budějovice Obec: Hosty Kat. území: Hosty Mapový list: DKM (Písek 3-8/23, 3-8/24) Dosavadním vlastníkům pozemků byla poskytnuta možnost seznámit se v terénu s průběhem navrhovaných nových hranic, které byly označeny předepsaným způsobem: viz poznámka v seznamu souřadnic	Katastrální úřad souhlasí s očíslováním parcel.	Ověření stejnopisu geometrického plánu v listinné podobě.

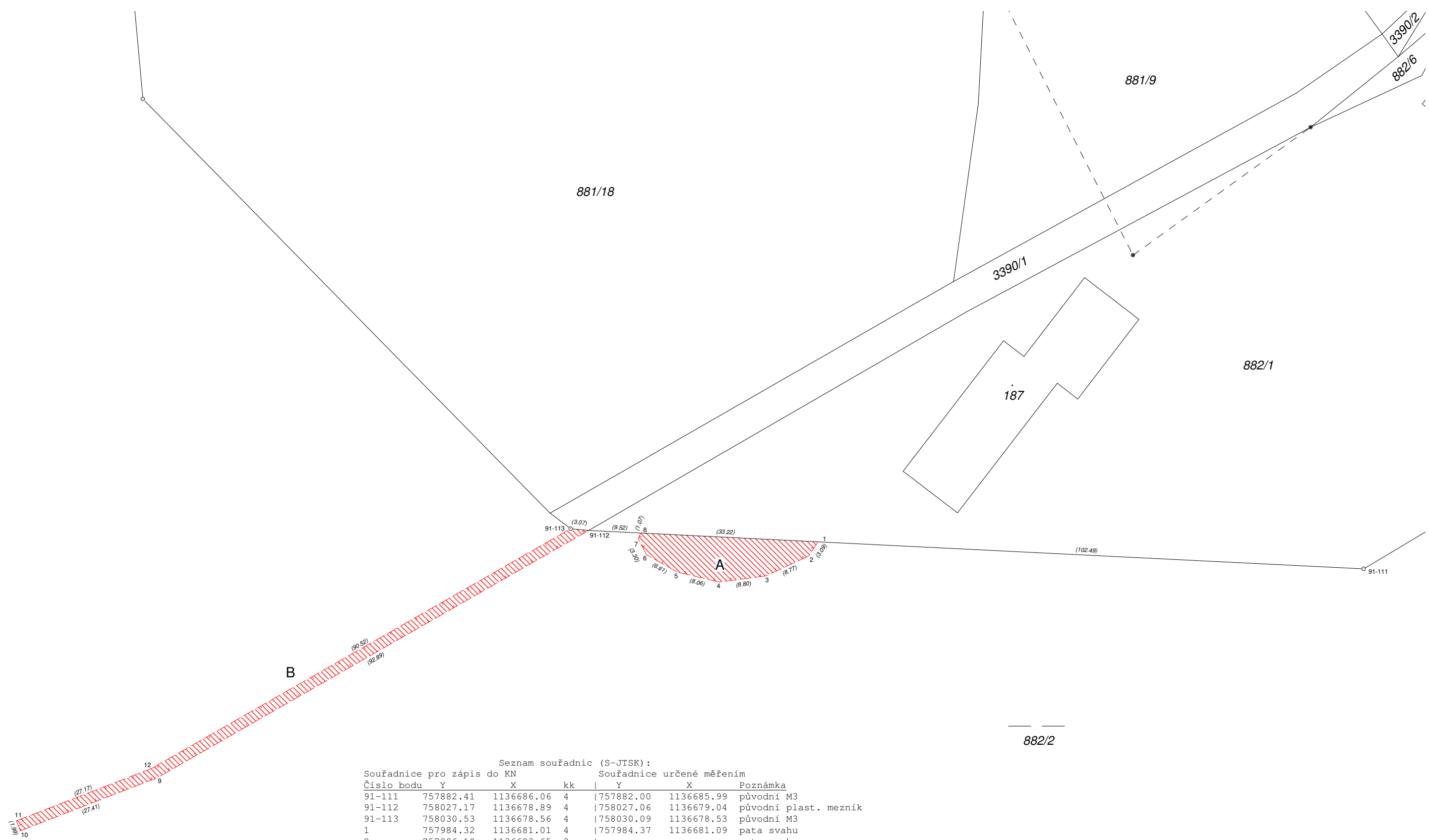

Seznam souřadnic (S-JTSK):

Souřadnice pro zápis do KN				Souřadnice určené měřením		
Číslo bodu	Y	X	kk	Y	X	Poznámka
91-111	757882.41	1136686.06	4	757882.00	1136685.99	původní M3
91-112	758027.17	1136678.89	4	758027.06	1136679.04	původní plast. mezník
91-113	758030.53	1136678.56	4	758030.09	1136678.53	původní M3
1	757984.32	1136681.01	4	757984.37	1136681.09	pata svahu
2	757986.10	1136683.65	3			pata svahu
3	757994.04	1136687.37	3			pata svahu
4	758002.76	1136688.52	3			pata svahu
5	758010.60	1136686.65	3			pata svahu
6	758016.36	1136683.41	3			pata svahu
7	758017.92	1136680.50	3			pata svahu
8	758017.50	1136679.37	4	758017.55	1136679.50	pata svahu
9	758107.76	1136725.05	3			nestabilizován
10	758133.32	1136734.94	3			nestabilizován
11	758134.04	1136733.08	3			nestabilizován
12	758108.70	1136723.27	3			nestabilizován

Souřadnice bodů na dosavadní hranici pozemku určené měřením v terénu budou pro zápis do kat. nemovitostí upraveny podle dosavadního určení hranice lomovými body s kódem charakteristiky kvality souřadnic vyšším než 3. Důvodem je nerealizované zpřesnění této hranice, ke kterému je nutné doložit listinu prokazující shodu vlastníků na jejím průběhu (§ 50 odst. 1 písm. a) kat. zákona).