

## VÝKAZ DOSAVADNÍHO A NOVÉHO STAVU ÚDAJŮ KATASTRU NEMOVITOSTÍ

Dosavadní stav			Nový stav															
Označení pozemku parc. číslem	Výměra parcely		Druh pozemku	Označení pozemku parc. číslem	Výměra parcely		Druh pozemku	Typ stavby	Způsob určení výměr	Porovnání se stavem evidence právních vztahů								
	ha	m <sup>2</sup>			Způsob využití	ha				m <sup>2</sup>	Způsob využití	Způsob využití	Díl přechází z pozemku označeného v katastru nemovitostí	dřívější poz. evidenci	Číslo listu vlastnictví	Výměra dílu ha m <sup>2</sup>	Označení dílu	
1474/8	7	65	travní p.	1474/8	6	23	travní p.		0	1474/8		349	6	23				
				1474/24		49	ostat. pl. ostat. komunikace		0	1474/8		349		49				
				1474/25		93	ostat. pl. jiná plocha		0	1474/8		349		93				
1514/1	11	30	ostat. pl. manipulační pl.	1514/1	11	02	ostat. pl. manipulační pl.		0	1514/1		399	11	02				
				1514/11		28	ostat. pl. ostat. komunikace		0	1514/1		399		28				
1519/8	7	88	ostat. pl. jiná plocha	1519/8	6	99	ostat. pl. ostat. komunikace		0	1519/8		1	6	49	c			
										1745/1		353		1	a			
										1749		353		49	k+g+i			
				1519/9	4	12	ostat. pl. zeleň		0	1519/8		1	1	34	d+h+j			
										1745/1		353		1	b			
										1749		353		2	77	f		
														4	12			
1745/1	2	14	ostat. pl. silnice	1745/1	2	13	28	ostat. pl. silnice		0	1519/8		1		5	e		
										1745/1		353		2	13	23	i	
															2	13	28	
												0	1745/1		353		18	
												0	1745/1		353		22	
										0	1745/1		353		42			
1749	70	11	ostat. pl. silnice	1749		66	59	ostat. pl. silnice		0	1749		353	66	59			
											0	1749		353		26		
	3	11	01		3	11	01											

<b>GEOMETRICKÝ PLÁN</b> <b>pro</b> rozdělení pozemku změna hranice pozemku	Geometrický plán ověřil úředně oprávněný zeměměřický inženýr		Stejnopis ověřil úředně oprávněný zeměměřický inženýr	
	Jméno, příjmení: [redacted]		Jméno, příjmení: [redacted]	
	Číslo položky seznamu úředně oprávněných zeměměřických inženýrů: 2290/06		Číslo položky seznamu úředně oprávněných zeměměřických inženýrů: 2290/06	
	Dne: 1.10.2015      Číslo: 159/2015		Dne: 13.10.2015      Číslo: 158/2015	
Náležitostmi a přesností odpovídá právním předpisům.		Tento stejnopis odpovídá geometrickému plánu v elektronické podobě uloženému v dokumentaci katastrálního úřadu.		
Vyhovitel: ORIGEO s.r.o. Chaberská 290/13 182 00 Praha 8		Katastrální úřad souhlasí s očíslováním parcel		
Číslo plánu: 484-57/2015		KÚ pro Liberecký kraj [redacted] 2015.10.09 09:57:21 CEST		
Okres: Česká Lípa				
Obec: Brniště				
Kat. území: Brniště				
Mapový list: Nový Bor 5-7/43, 5-8/21				
Dosavadním vlastníkům pozemků byla poskytnuta možnost seznámit se v terénu s průběhem navrhovaných nových hranic, které byly označeny předepsaným způsobem.  obrubníky, hřeby		Ověření stejnopisu geometrického plánu v listinné podobě.  		

List 1

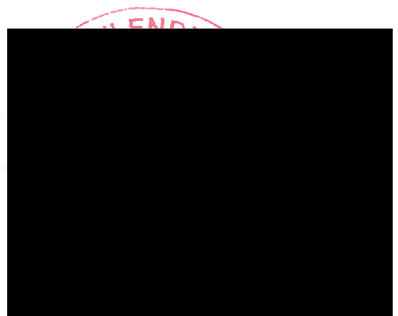
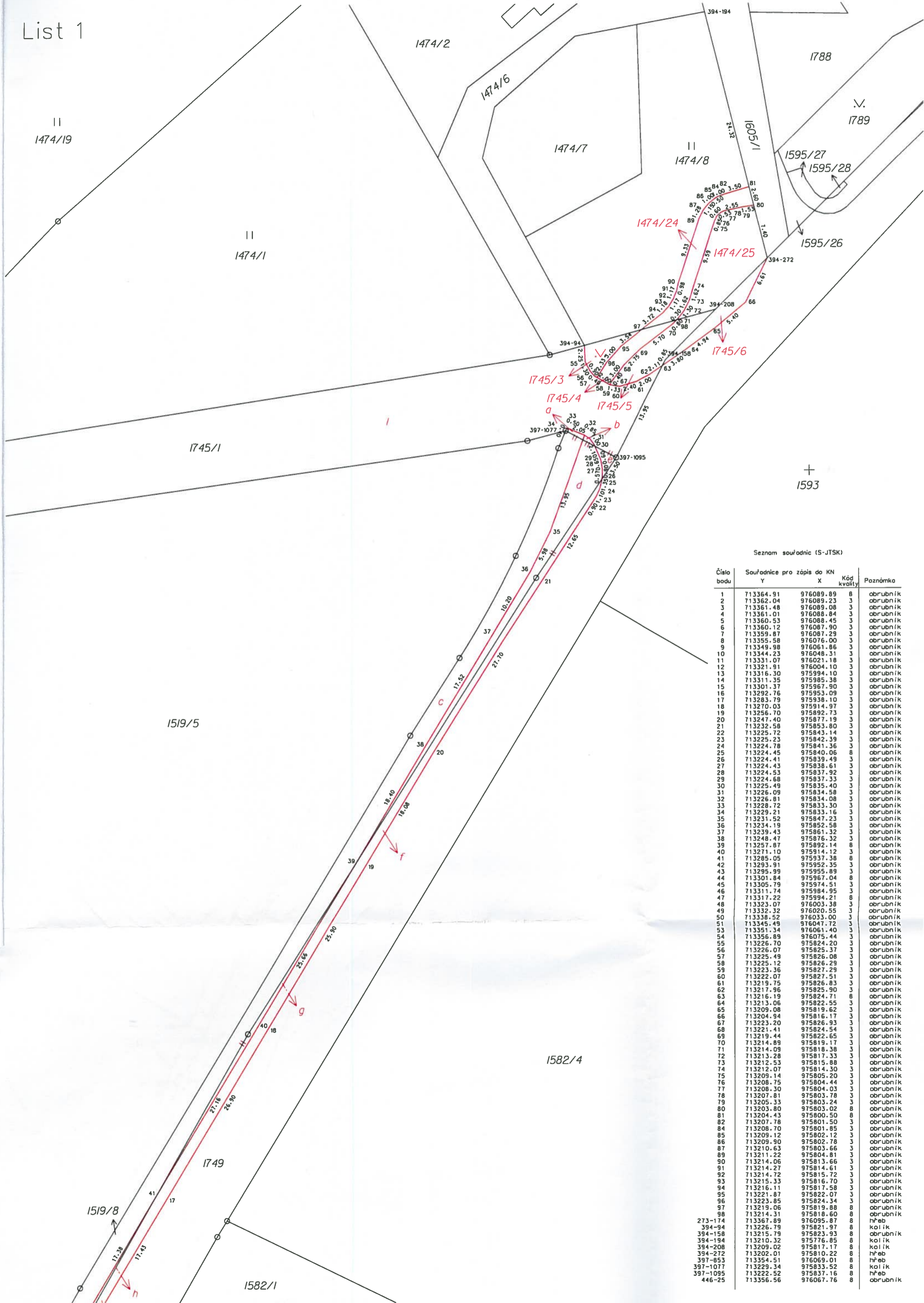

Seznam souřadnic (S-JTSK)

Číslo bodu	Souřadnice pro zápis do KN		Kód kvality	Poznámka
	Y	X		
1	713364.91	976089.89	8	obrubičnik
2	713362.04	976089.23	3	obrubičnik
3	713361.48	976089.08	3	obrubičnik
4	713361.01	976088.84	3	obrubičnik
5	713360.53	976088.45	3	obrubičnik
6	713360.12	976087.90	3	obrubičnik
7	713359.87	976087.29	3	obrubičnik
8	713355.58	976076.00	3	obrubičnik
9	713349.98	976061.86	3	obrubičnik
10	713344.23	976048.31	3	obrubičnik
11	713331.07	976021.18	3	obrubičnik
12	713321.91	976004.10	3	obrubičnik
13	713316.30	975994.10	3	obrubičnik
14	713311.35	975985.38	3	obrubičnik
15	713301.37	975967.90	3	obrubičnik
16	713292.76	975953.09	3	obrubičnik
17	713283.79	975938.10	3	obrubičnik
18	713270.03	975914.97	3	obrubičnik
19	713256.70	975892.73	3	obrubičnik
20	713247.40	975877.19	3	obrubičnik
21	713232.58	975853.80	3	obrubičnik
22	713225.72	975843.14	3	obrubičnik
23	713225.23	975842.39	3	obrubičnik
24	713224.78	975841.36	3	obrubičnik
25	713224.45	975840.06	8	obrubičnik
26	713224.41	975839.49	3	obrubičnik
27	713224.43	975838.61	3	obrubičnik
28	713224.53	975837.92	3	obrubičnik
29	713224.68	975837.33	3	obrubičnik
30	713225.49	975835.40	3	obrubičnik
31	713226.09	975834.58	3	obrubičnik
32	713226.81	975834.08	3	obrubičnik
33	713228.72	975833.30	3	obrubičnik
34	713229.21	975833.16	3	obrubičnik
35	713231.52	975847.23	3	obrubičnik
36	713234.19	975852.58	3	obrubičnik
37	713239.43	975861.32	3	obrubičnik
38	713248.47	975875.32	3	obrubičnik
39	713257.87	975892.14	8	obrubičnik
40	713271.10	975914.12	3	obrubičnik
41	713285.05	975937.38	8	obrubičnik
42	713293.91	975952.35	3	obrubičnik
43	713295.99	975955.89	3	obrubičnik
44	713301.84	975967.04	8	obrubičnik
45	713305.79	975974.51	3	obrubičnik
46	713311.74	975984.95	3	obrubičnik
47	713317.22	975994.21	8	obrubičnik
48	713323.07	976003.38	3	obrubičnik
49	713332.32	976020.55	3	obrubičnik
50	713338.52	976033.00	3	obrubičnik
51	713345.49	976047.72	3	obrubičnik
53	713351.34	976061.40	3	obrubičnik
54	713356.89	976075.44	3	obrubičnik
55	713226.70	975824.20	3	obrubičnik
56	713226.07	975825.37	3	obrubičnik
57	713225.49	975825.08	3	obrubičnik
58	713225.12	975826.29	3	obrubičnik
59	713223.36	975827.29	3	obrubičnik
60	713222.07	975827.51	3	obrubičnik
61	713219.75	975826.83	3	obrubičnik
62	713217.96	975825.90	3	obrubičnik
63	713216.19	975824.71	8	obrubičnik
64	713213.06	975822.55	3	obrubičnik
65	713209.08	975819.62	3	obrubičnik
66	713204.94	975816.17	3	obrubičnik
67	713203.20	975826.93	3	obrubičnik
68	713221.41	975824.54	3	obrubičnik
69	713219.44	975822.65	3	obrubičnik
70	713214.89	975819.17	3	obrubičnik
71	713214.09	975818.38	3	obrubičnik
72	713213.28	975817.33	3	obrubičnik
73	713212.53	975815.88	3	obrubičnik
74	713212.07	975814.30	3	obrubičnik
75	713209.14	975805.20	3	obrubičnik
76	713208.75	975804.44	3	obrubičnik
77	713208.30	975804.03	3	obrubičnik
78	713207.81	975803.78	3	obrubičnik
79	713205.33	975803.24	3	obrubičnik
80	713203.80	975803.02	8	obrubičnik
81	713204.43	975800.50	8	obrubičnik
82	713207.78	975801.50	3	obrubičnik
84	713208.70	975801.85	3	obrubičnik
85	713209.12	975802.12	3	obrubičnik
86	713209.90	975802.78	3	obrubičnik
87	713210.63	975803.66	3	obrubičnik
89	713211.22	975804.81	3	obrubičnik
90	713214.06	975813.66	3	obrubičnik
91	713214.27	975814.61	3	obrubičnik
92	713214.72	975815.72	3	obrubičnik
93	713215.33	975816.70	3	obrubičnik
94	713216.11	975817.58	3	obrubičnik
95	713221.87	975822.07	3	obrubičnik
96	713223.85	975824.34	3	obrubičnik
97	713219.06	975819.88	8	obrubičnik
98	713214.31	975818.60	8	obrubičnik
273-174	713367.89	976095.87	8	hřeb
394-94	713226.79	975821.97	8	kolik
394-158	713215.79	975823.93	8	obrubičnik
394-194	713210.32	975776.85	8	kolik
394-208	713209.02	975817.17	8	kolik
394-272	713202.01	975810.22	8	hřeb
397-853	713354.51	976069.01	8	hřeb
397-1077	713229.34	975833.52	8	kolik
397-1095	713222.52	975837.16	8	hřeb
446-25	713356.56	976067.76	8	obrubičnik

List 2

