

VÝKAZ DOSAVADNÍHO A NOVÉHO STAVU ÚDAJŮ KATASTRU NEMOVITOSTÍ

ní stav		Nový stav													
parc. číslem		Druh pozemku		Označení pozemku		Výměra parcely		Druh pozemku		Typ stavby		Způsob využití		Porovnání se stavem evidence právních vztahů	
ha	m ²	Způsob využití	parc. číslem	ha	m ²	Způsob využití	Způsob využití	Způsob využití	Způsob využití	Způsob využití	Způsob využití	Díl přechází z pozemku označeného v katastru nemovitostí	Číslo listu vlastnictví	Výměra dílu	Označení dílu
												katastru nemovitostí	dřívější poz. evidenci	ha	m ²
3549	2	14	travní p.	3549/1	79	travní p.						0	3549	166	79
				3549/3	32	travní p.						0	3549	166	32
				3549/4	1 03	travní p.						0	3549	166	1 03
3550/1		68	ostat. pl. silnice	3550/1	66	ostat. pl. silnice						0	3550/1	60000	66
				3550/3	2	ostat. pl. silnice						0	3550/1	60000	2
	2	82			2	82									

Výkaz údajů o bonitovaných půdně ekologických jednotkách (BPEJ) k parcelám nového stavu

Parcelní číslo podle		Kód BPEJ	Výměra		BPEJ na dílu parcely	Parcelní číslo podle		Kód BPEJ	Výměra		BPEJ na dílu parcely
katastru nemovitostí	zjednodušené evidence		ha	m ²		katastru nemovitostí	zjednodušené evidence		ha	m ²	
3549/3		75600		32	3549						
3549/1		75600		79	3549						
3549/4		75600		1 03	3549						

Ověruje se, že tato kopie souhlasí s geometrickým plánem
 dne: 2. 11. 2015
 č. ověření: 27/2015



Geometrický plán je návrhem zobrazení změny přizpůsobením změny mapě dle bodu 16.26 odst. a) přílohy vyhlášky č. 26/2007 Sb. Dělit nebo scelovat pozemky lze jen na základě územního rozhodnutí, pokud podmínky pro ně nejsou stanoveny jiným rozhodnutím nebo opatřením.

<h2>GEOMETRICKÝ PLÁN</h2> <p>pro rozdělení pozemku</p> <p>Vyhotovil: Geometrické plány, v.o.s., Podhorská 54 Jablonec nad Nisou</p> <p>Číslo plánu: 236-644/2010</p> <p>Okres: Jablonec nad Nisou</p> <p>Obec: Líšný</p> <p>Katastrální území: Líšný</p> <p>Mapový list: V.S. X-07-16</p> <p>Kód způsobu určení výměr je určen podle §77 odst. 2 vyhlášky č. 26/2007 Sb.</p> <p>Dosavadním vlastníkům pozemků byla poskytnuta možnost seznámit se v terénu s průběhem navrhovaných nových hranic, které byly označeny předepsaným způsobem:</p> <p>krajem asfaltu, zdi</p>	Náležitosti a přesnosti odpovídá právním předpisům.	Katastrální úřad, katastrální pracoviště souhlasí s očíslováním parcel.
		Geometrický plán ověřil úředně oprávněný zeměměřický inženýr:
Dne 19.5.2010	Číslo 672/2010	Dne 4. 10. 2015 číslo 527/10
Úředně oprávněný zeměměřický inženýr odpovídá za odbornou úroveň geometrického plánu, za dosažení předepsané přesnosti a za správnost a úplnost náležitostí podle právních předpisů.	Jeden vpravo geometrického plánu a předepsané přílohy jsou uloženy u katastrálního úřadu, katastrálního pracoviště.	

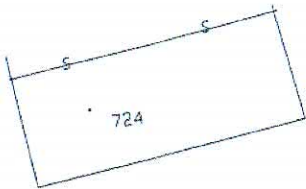

Q
3555

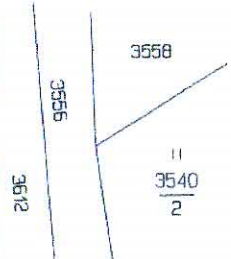

3608/9

3608/1

3550/3

3608/4

207-68

207-69

3549

11

3549/1

11

3549/4

28.77

3551

3552

3550/1

3550/2

11

3550/2

194-20

194-23

194-19

194-142

4.53

1.74

3.29

3.39

7.14

7.06

4.89

2.87

3.08

3.46

0.36

1.87

1.91

1.87

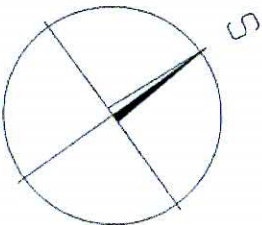

194-175

194-175

194-177

194-178

⊕
78/2