

VÝKAZ DOSAVADNÍHO A NOVÉHO STAVU ÚDAJŮ KATASTRU NEMOVITOSTÍ

Dosavadní stav				Nový stav											
ačeni amku parc. číslem	Výměra parcely		Druh pozemku Způsob využití	Označení parc. číslem	Výměra parcely		Druh pozemku Způsob využití	Typ stavby Způsob využití	Zpús. určení výměr	Porovnání se stavem evidence právních vztahů					
	ha	m ²			ha	m ²				Díl přechází z pozemku katastru nemovitostí	Číslo listu vlastnictví	Výměra dílu		Označení - dílu	
								ha	m ²						
2239/1	1	45 05	ostat.pl. silnice	2239/1	1	38 08	ostat.pl. silnice		0						
				2239/5		5 66	ostat.pl. ostat.kom.		0	2239/1	704	5	66		
				2239/6		1 31	ostat.pl. ostat.kom.		2	2239/1	704	1	31		
	1	45 05			1	45 05									

2239/1										2239/1	704				
1364/1										1364/1	3261				

Oprávněný: dle smlouvy

Druh věcného břemene: dle smlouvy

GEOMETRICKÝ PLÁN

pro

rozdělení pozemku a vymezení rozsahu
věcného břemene k částí pozemku

Vyhotovitel: **GEODÉZIE KRKONOŠE s.r.o**
V Zámku 56
514 01 JILEMNICE

Číslo plánu: 1845-171/2014

Okres: Semily

Obec: Jilemnice

Katastrální území: Jilemnice

Mapový list: DKM - Vrchlabí 3-8/22, /24

Dosavadním vlastnickým pozemkům byla poskytnuta
možnost seznámit se v terénu s průběhem
navrhovaných nových hranic, které byly označeny
předepsaným způsobem:

viz seznam souřadnice

Geometrický plán ověřil úředně oprávněný inženýr:

Jméno, příjmení: [redacted]

Číslo položky seznamu úředně oprávněných
zeměměřických inženýrů: 1595/96

Dne: 2.3.2015 Číslo: 31/2015

Náležitosti a přesnosti odpovídá právní předpisům.

Katastrální úřad souhlasí s očíslováním parcel.

KÚ pro Liberecký kraj
KP Semily

PGP-0159/2015-608
2015.03.13 13:34:17 CET

Stejnopis ověřil úředně oprávněný zeměměřický inženýr:

Jméno, příjmení: [redacted]

Číslo položky seznamu úředně oprávněných
zeměměřických inženýrů: 1595/96

Dne: 28/2015 Číslo: 13.3.2015

Tento stejnopis odpovídá geometrickému plánu v elektronické podobě
uloženému v dokumentaci katastrálního úřadu.

Ověření stejnopisu geometrického plánu v listinné podobě.



list 1

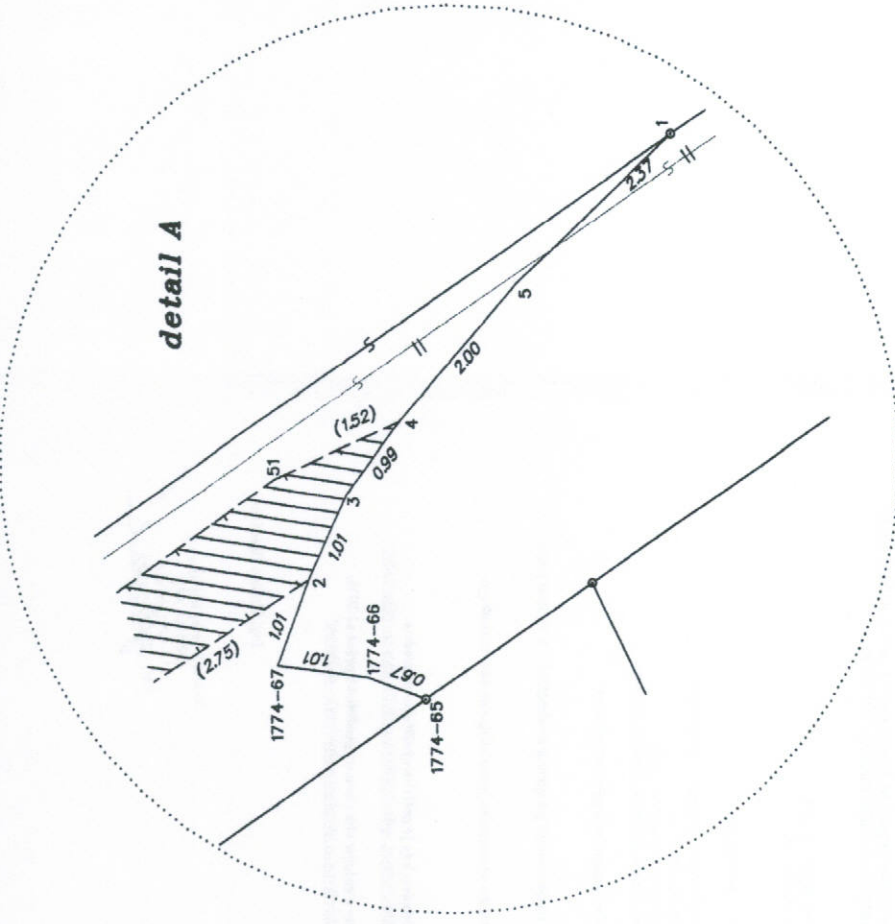

Vrchlabr 3-8/22

Vrchlabr 3-8/24

1364/1

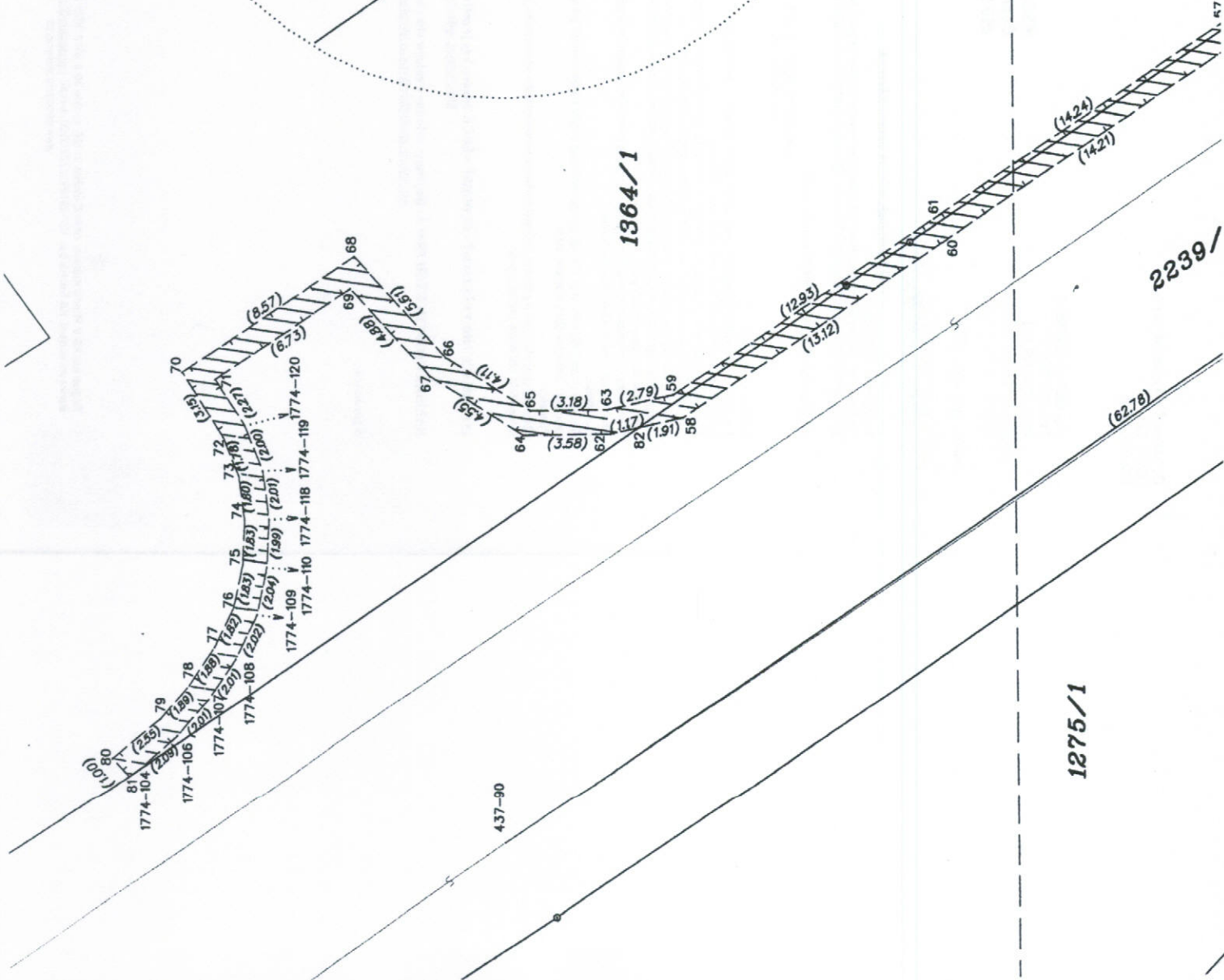

1275/1

2239/

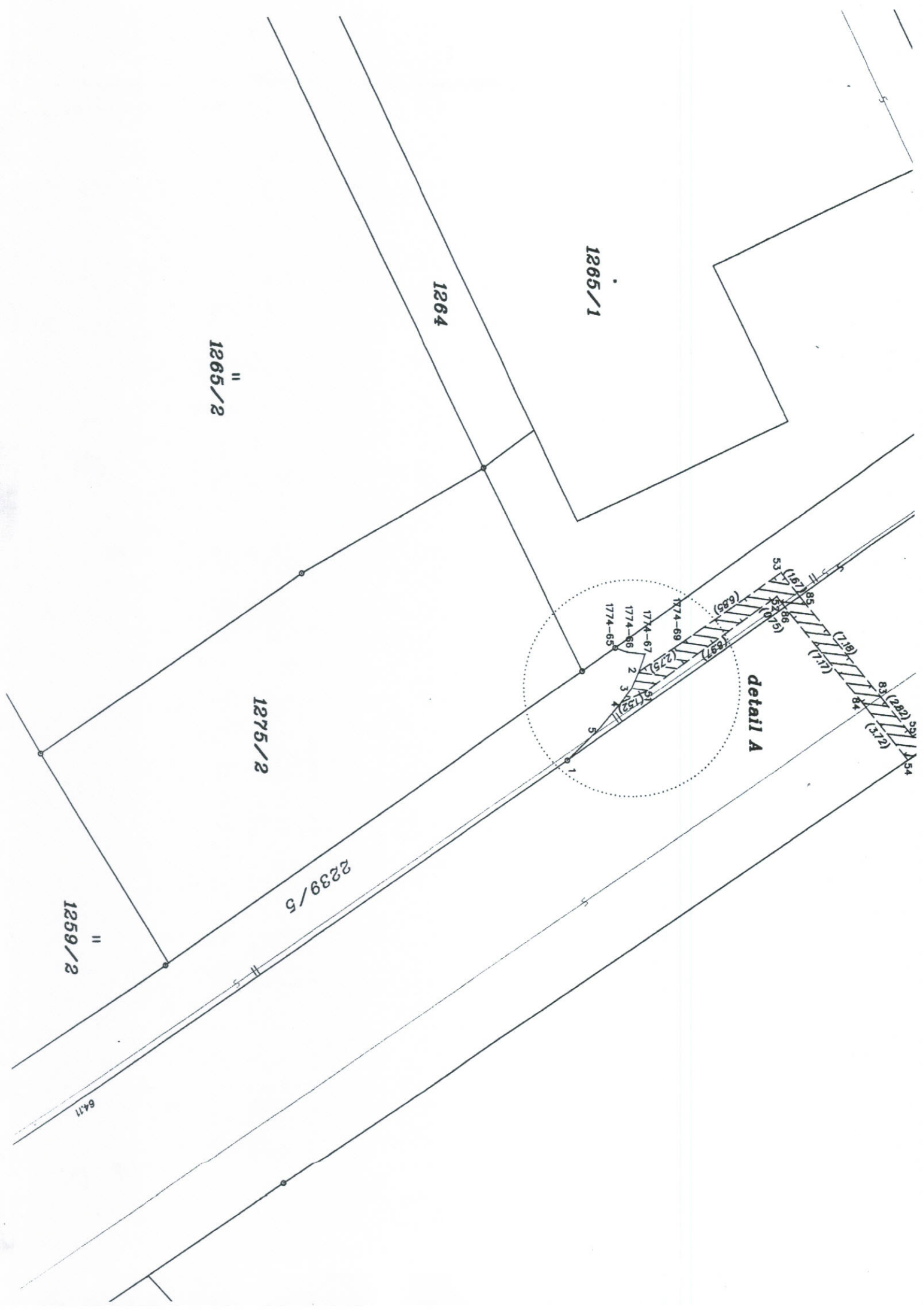

list 2

"
1376/1

"
1377/1

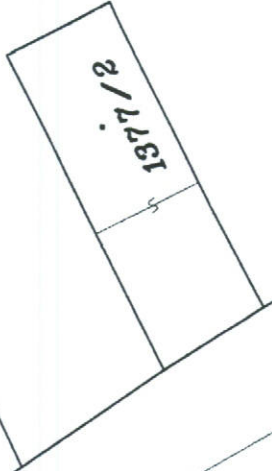

64.11

13

22.95

15

"
1259/2

1256/2

"
1257/1



1375

1378

= 2192/3

2239/1

2239/5

2496

17

1765

19

16.00

5

21

1327

1256/1

1257/4

"
1257/1

1255

"
1380/2

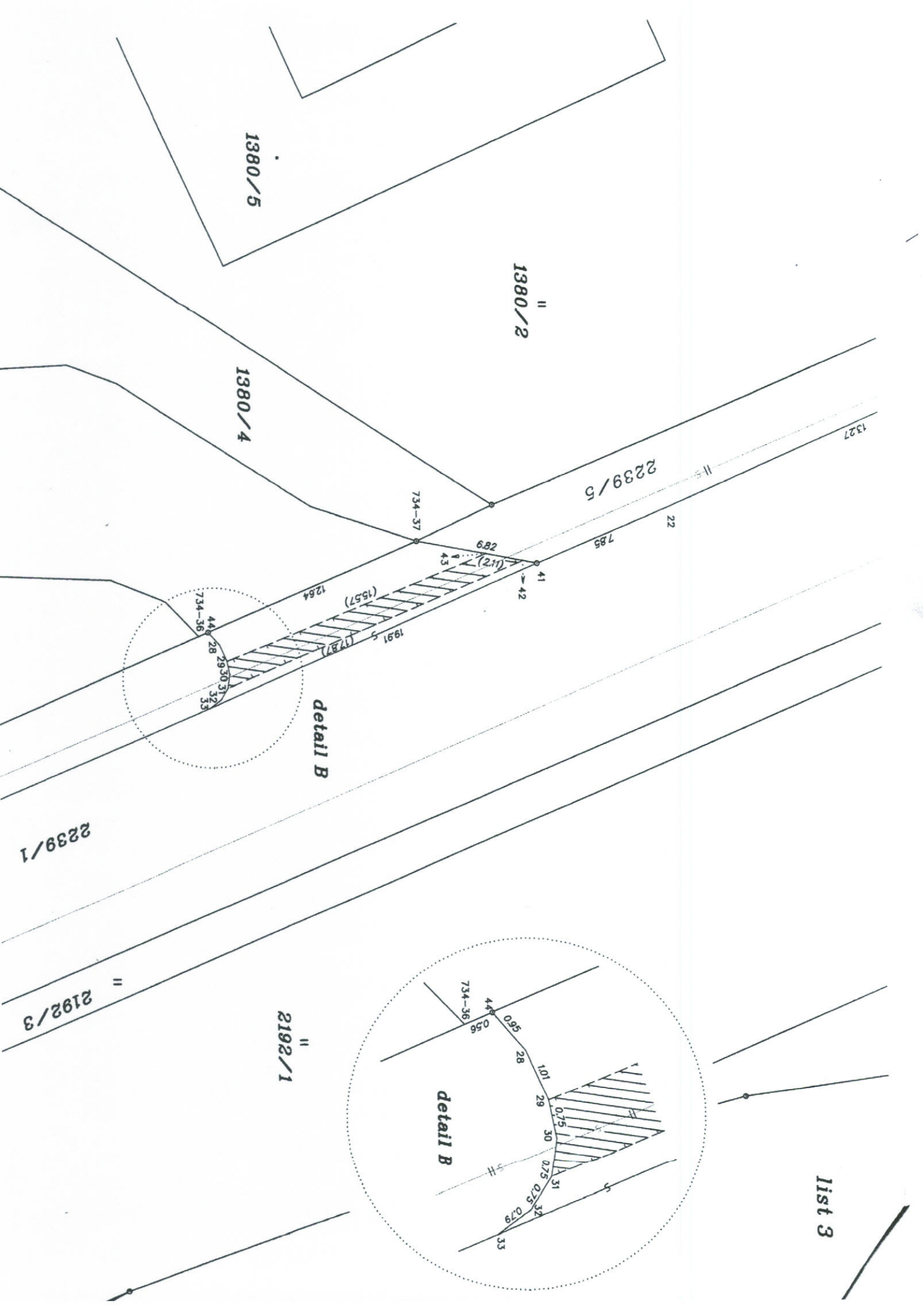

1380/5

1380/2

1380/4

2239/5

13.27

22

7.34-37

7.85

2.82

4.1

4.2

4.3

(15.57)

12.64

19.91

(17.87)

7.34-36

4.4

2.8

2.9

3.0

3.1

3.2

3.3

detail B

2239/1

2192/3

2192/1

detail B

7.34-36

4.4

0.56

0.95

2.8

1.01

2.9

0.75

3.0

0.75

3.1

0.75

3.2

0.79

3.3

list 3

