

VÝKAZ DOSAVADNÍHO A NOVÉHO STAVU ÚDAJŮ KATASTRU NEMOVITOSTÍ

Dosavadní stav				Nový stav				Porovnání se stavem evidence právních vztahů								
Označení pozemku parc. číslem	Výměra parcely		Druh pozemku	Označení pozemku parc. číslem	Výměra parcely		Druh pozemku	Typ stavby	Způsob využití	Způsob využití	Způsob využití	Díl přechází z pozemku označeného v katastru nemovitostí			Označení dílu	
	ha	m ²	Způsob využití		ha	m ²	Způsob využití					Číslo listu vlastnictví	Výměra dílu	Číslo listu vlastnictví		
1932	27	08	ostat.pl. silnice	1932/1	24	41	ostat.pl. silnice					1932	119	24	41	
				1932/2	2	67	ostat.pl. jiná plocha					1932	119	2	67	
	27	08			27	08										

Seznam souřadnic (S-JTSK)

Č. bodu	Souřadnice pro zápis do KN			Souřadnice určené měřením		
	Y	X	kód kv.	Y	X	Poznámka
34-58	701902.72	969211.78	3			roh propustku
34-59	701903.41	969214.90	3			roh propustku
183-140	701905.69	969225.05	3			sl.plotu
8	701898.55	969196.77	3			znak z plastu
9	701894.92	969179.81	3			znak z plastu
10	701893.96	969172.18	3			znak z plastu
13	701896.98	969171.39	8			katk.

MĚSTSKÝ ÚŘAD
Hrádek nad Nisou
Odbor stavební a životního prostředí

OVĚŘENO
 č. j. EC/36.3V/2014... ze [redacted]
 Pověřená úřední osoba: [redacted]

-1-

GEOMETRICKÝ PLÁN pro rozdělení pozemku	Geometrický plán ověřil úředně oprávněný zeměměřický inženýr:	Stejnopis ověřil úředně oprávněný zeměměřický inženýr:
	Jméno, příjmení: [redacted]	Jméno, příjmení: [redacted]
Číslo položky seznamu úředně oprávněných zeměměřických inženýrů: 221/1995	Číslo položky seznamu úředně oprávněných zeměměřických inženýrů: [redacted]	
Dne: 5.2.2014 Číslo: 137/2014	Dne: [redacted] Číslo: [redacted]	
Náležitosti a přesnosti odpovídá právním předpisům.	Tento stejnopis odpovídá geometrickému plánu v elektronické podobě uloženému v dokumentaci katastrálního úřadu.	
Vyhotovitel: Ing. Ladislav Kovář Nerudova 631 Česká Lípa 470 01	Ověření stejnopisu geometrického plánu v listinné podobě.	
Číslo plánu: 337-57/2014	[redacted]	
Okres: Liberec	[redacted]	
Obec: Rynoltice	[redacted]	
Kat. území: Jítrava	[redacted]	
Mapový list: VS VII-5-11	[redacted]	
Dosavadním vlastníkům pozemků byla poskytnuta možnost seznámit se v terénu s průběhem navrhovaných nových hranic, které byly označeny předepsaným způsobem.	[redacted]	

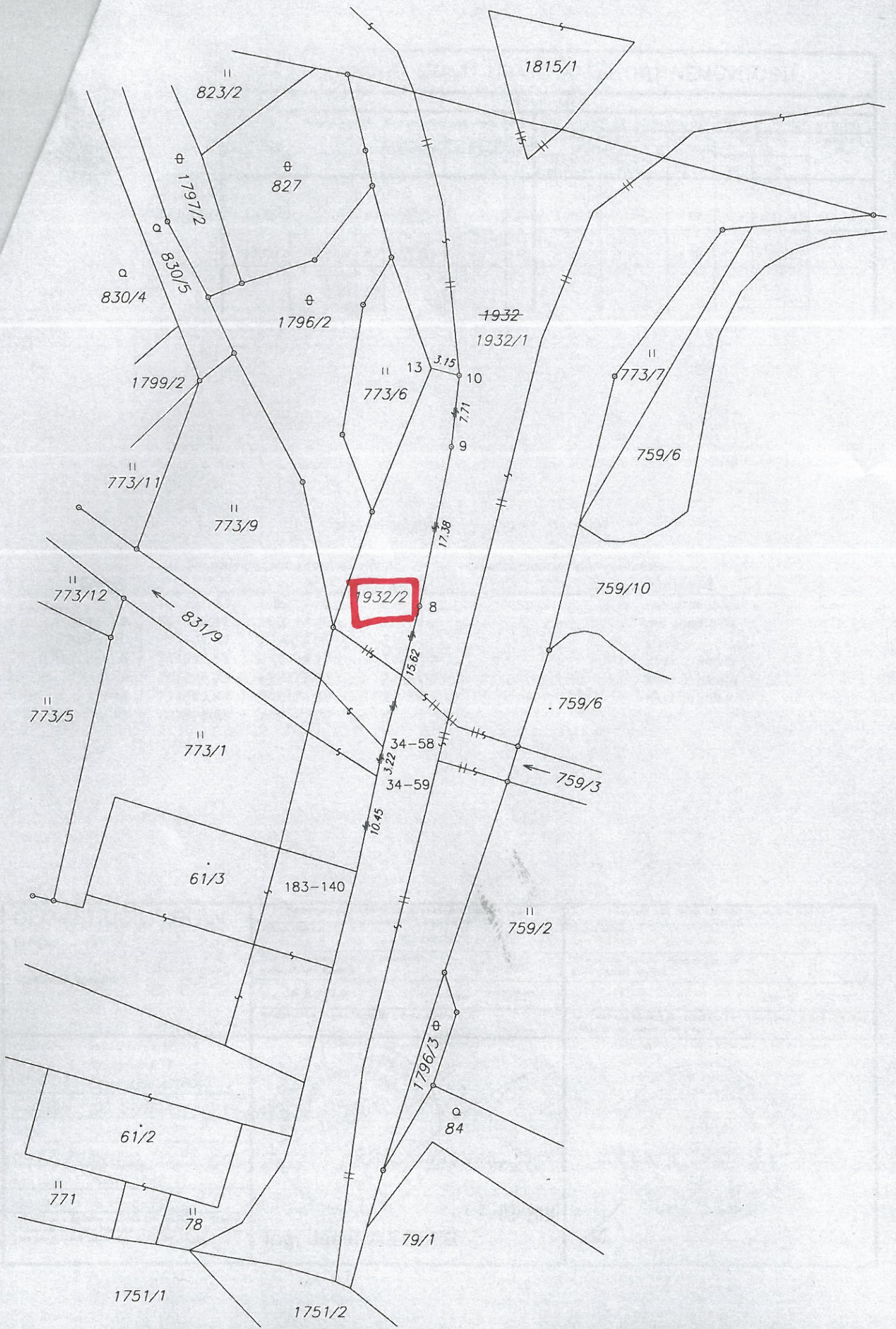

1815/1

823/2

827

830/4

1797/2

830/5

1796/2

1932-
1932/1

1799/2

13
773/6

3.15
10

773/7

759/6

773/11

773/9

9

7.71

17.38

759/10

773/12

831/9

1932/2

8

773/5

773/1

15.62

759/6

759/3

34-58

3.22

34-59

61/3

183-140

759/2

10.45

1796/3

84

61/2

771

78

79/1

1751/1

1751/2

