

VÝKAZ DOSAVADNÍHO A NOVÉHO STAVU ÚDAJŮ KATASTRU NEMOVITOSTÍ

Dosavadní stav				Nový stav												
Označení pozemku parc. číslem	Výměra parcely		Druh pozemku Způsob využití	Označení pozemku parc. číslem	Výměra parcely		Druh pozemku Způsob využití	Typ stavby Způsob využití	Způs. určení výměr	Porovnání se stavem evidence právních vztahů						
	ha	m ²			ha	m ²				Díl přechází z pozemku katastru nemovitostí	dřívější poz. evidenci	Číslo listu vlastnictví	Výměra dílu		Označení dílu	
		ha	m ²			ha	m ²			ha	m ²					
1176/2	*2)	2	67	travní p.	1176/2	2	41	travní p.								
1882/1		5	61	ostatní pl. jiná plocha	1882/1	5	15	ostatní pl. jiná plocha								
2254	*3)	2	09	88	ostatní pl. ostatní komun	2254	2	06	35	ostatní pl. ostatní komun						
2256		96	27	ostatní pl. sínice	2256	*1)	1	00	51	ostatní pl. sínice	1176/2	10001		27	b	
											1882/1	10001		46	a	
											2254	10001	3	52	c	
											2256	324	96	27	celá	
													*1)	1	00	52
		3	14	43		3	14	42								

*1) Rozdíl -1 m2 vzniklý zaokrouhlením výměr (bod 14.7b přílohy katastrální vyhlášky) u dílu nové parcely č. 2256

*2) Rozdíl +1 m2 vzniklý zaokrouhlením výměr (bod 14.6 přílohy katastrální vyhlášky) u dosavadní parcely č. 1176/2

*3) Rozdíl -1 m2 vzniklý zaokrouhlením výměr (bod 14.6 přílohy katastrální vyhlášky) u dosavadní parcely č. 2254

Výkaz údajů o bonitovaných půdně ekologických jednotkách (BPEJ) k parcelám nového stavu

Parcelní číslo podle		Kód BPEJ	Výměra		BPEJ na dílu parcely	Parcelní číslo podle		Kód BPEJ	Výměra		BPEJ na dílu parcely
katastru nemovitostí	zjednodušené evidence		ha	m ²		katastru nemovitostí	zjednodušené evidence		ha	m ²	
1176/2		72110	2	41							

<p>GEOMETRICKÝ PLÁN pro změnu hranic pozemků</p>	Geometrický plán ověřil úředně oprávněný zeměměřický inženýr:		Stejnopis ověřil úředně oprávněný zeměměřický inženýr:		
	Jméno, příjmení: [redacted]		Jméno, příjmení: [redacted]		
	Číslo položky seznamu úředně oprávněných zeměměřických inženýrů: 650/1995		Číslo položky seznamu úředně oprávněných zeměměřických inženýrů: 650/1995		
	Dne: 15.4.2015 Číslo: 1209/2015		Dne: 27.4.2015 Číslo: 1233/2015		
Náležitosti a přesnost odpovídá právním předpisům.		Tento stejnopis odpovídá geometrickému plánu v elektronické podobě uloženému v dokumentaci katastrálního úřadu.			
Vyhotovitel: Geometrické plány v.o.s. ul. U Potoka 1482 Frýdlant 464 01 tel. 482 312 204		Katastrální úřad souhlasí s otiskem parcel.		Ověřený stejnopis geometrického plánu v listinné podobě.	
Číslo plánu: 557-1099/2015 Okres: Liberec Obec: Dětřichov Kat. území: Dětřichov u Frýdlantu Mapový list: Liberec 5-0/22		KÚ pro Liberecký kraj KP Frýdlant PGP-98/2015-532 2015.04.24 13:20:15 CEST			
Dosavadním vlastníkům pozemků byla poskytnuta možnost seznámit se v terénu s průběhem navrhovaných nových hranic, které byly označeny předepsaným způsobem:					

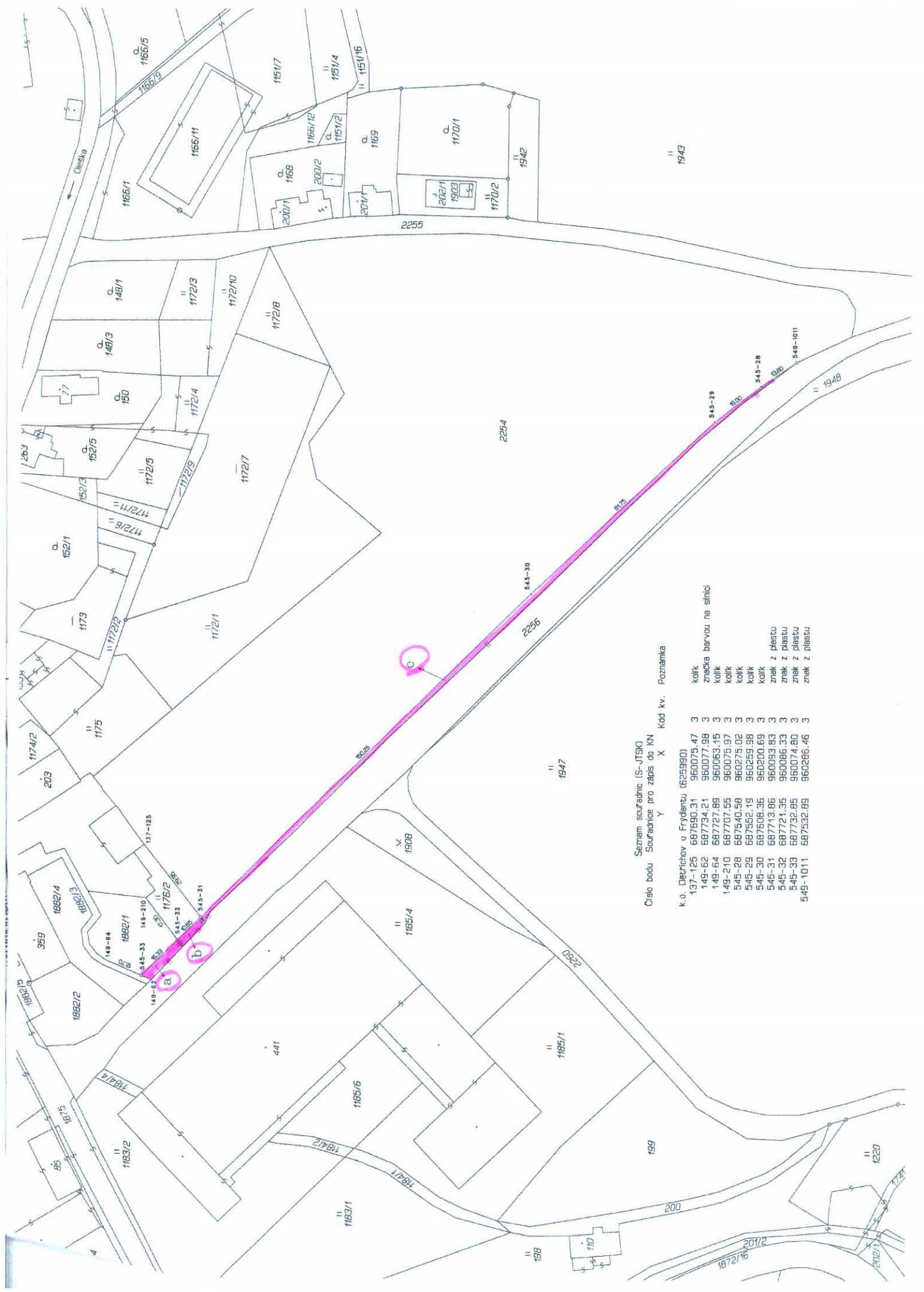

Seznam souřadnic (S-JTSK)
 Číslo bodu Souřadnice pro zápis do KN Y X Kód kv. Poznámka

Číslo bodu	Souřadnice pro zápis do KN	Y	X	Kód kv.	Poznámka
K.ú. Dětrichov u Frydlantu (625990)					
137-125	687690.31	960075.47	3		kolík
149-62	687734.21	960077.98	3		značka barvou na silnici
149-64	687727.89	960063.15	3		kolík
149-210	687707.55	960075.97	3		kolík
545-28	687540.58	960275.02	3		kolík
545-29	687552.19	960259.98	3		kolík
545-30	687606.36	960200.69	3		kolík
545-31	687713.86	960093.83	3		znak z písestu
545-32	687721.35	960086.33	3		znak z písestu
545-33	687732.85	960074.80	3		znak z písestu
545-1011	687532.89	960286.46	3		znak z písestu

VÝKAZ DOSAVADNÍHO A NOVÉHO STAVU ÚDAJŮ KATASTRU NEMOVITOSTÍ

Dosavadní stav			Nový stav												
Označení pozemku parc. číslem	Výměra parcely		Druh pozemku Způsob využití	Označení pozemku parc. číslem	Výměra parcely		Druh pozemku Způsob využití	Typ stavby Způsob využití	Způsob určení výměr	Porovnání se stavem evidence právních vztahů					
	ha	m ²			ha	m ²				Oli přechází z pozemku označeného v katastru nemovitostí	Číslo listu vlastnictví	Výměra dílu		Označení dílu	
											ha	m ²			
267/1	17	75	ostat.pl. jiná plocha	267/1	13	32	ostat.pl. jiná plocha			2					
282/2	2	57	ostat.pl. jiná plocha	282/2	2	38	ostat.pl. jiná plocha			2					
285/6	9	13	zahrada	285/6	9	06	zahrada			2					
1876	75	88	ostat.pl. silnice	1876	80	57	ostat.pl. silnice			2	267/1	10001	4	43	i
											282/2	10001	19		h
											285/6	10001	7		g
											1876	324	75	88	celá
													80	57	
	1	05	33		1	05	33								

Výkaz údajů o bonitovaných půdně ekologických jednotkách (BPEJ) k parcelám nového stavu

Parcelní číslo podle		Kód BPEJ	Výměra		BPEJ na dílu parcely	Parcelní číslo podle		Kód BPEJ	Výměra		BPEJ na dílu parcely
katastru nemovitostí	zjednodušené evidence		ha	m ²		katastru nemovitostí	zjednodušené evidence		ha	m ²	
285/6		74742	9	06	285/6						

<p>GEOMETRICKÝ PLÁN pro změnu hranic pozemků</p>	Geometrický plán ověřil úředně oprávněný zeměměřický inženýr:		Stejnopis ověřil úředně oprávněný zeměměřický inženýr:	
	Jméno, příjmení: [redacted]		Jméno, příjmení: [redacted]	
	Číslo položky seznamu úředně oprávněných zeměměřických inženýrů: 650/1995		Číslo položky seznamu úředně oprávněných zeměměřických inženýrů: [redacted]	
	Dne: 9.6.2014 Číslo: 678/2014		Dne: [redacted] Číslo: [redacted]	
	Náležitosti a přesnost odpovídá právním předpisům.		Tento stejnopis odpovídá geometrickému plánu v elektronické podobě uloženému v dokumentaci katastrálního úřadu	
Vyhotovitel: Geometrické plány v.o.s. ul. U Potoka 1482 Frýdlant 464 01 tel. 482 312 204 Číslo plánu: 545-1139(8)/2014 Okres: Liberec Obec: Dětřichov Kat. území: Dětřichov u Frýdlantu Mapový list: Liberec, 5-0/21 Dosavadním vlastníkům pozemků byla poskytnuta možnost seznámit se v terénu s průběhem navrhovaných nových hranic, které byly označeny předepsaným způsobem.	Katastrální úřad souhlasí s očíslováním parcel.  e. 182/2014		Ověření stejnopisu geometrického plánu v listinné podobě. 	

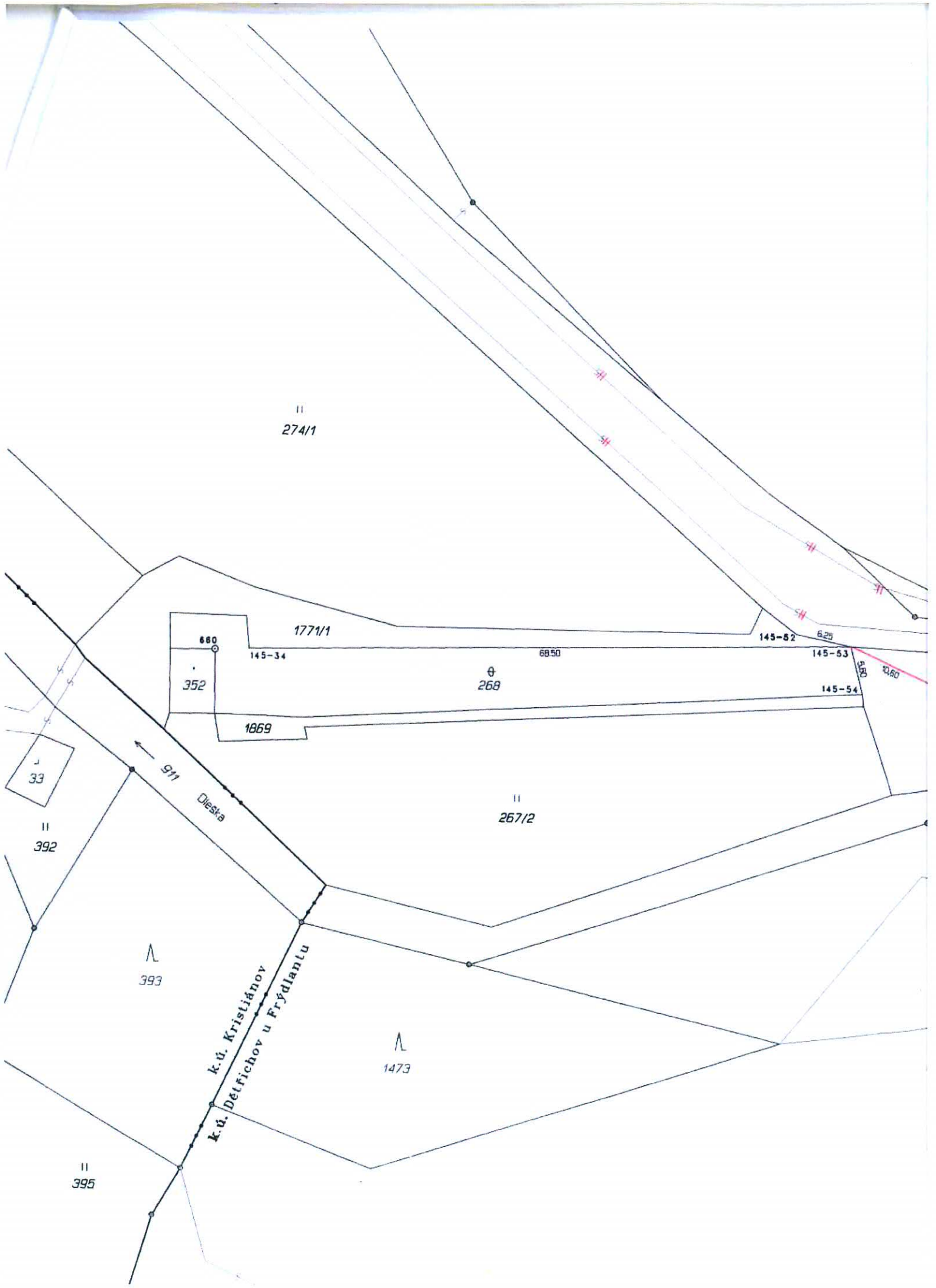

Λ
1890

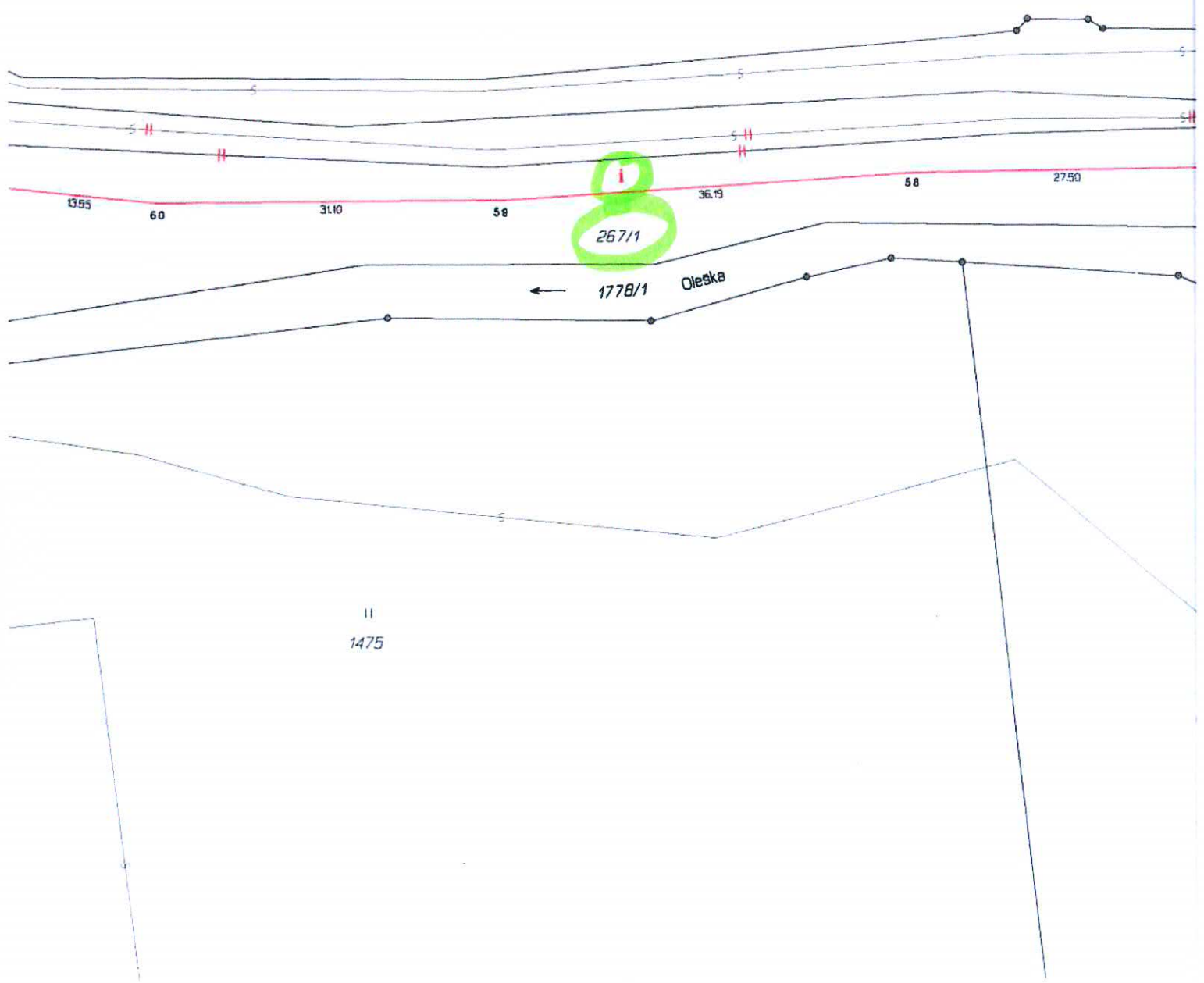

1
267/1

← 1778/1 Oleska

II
1475

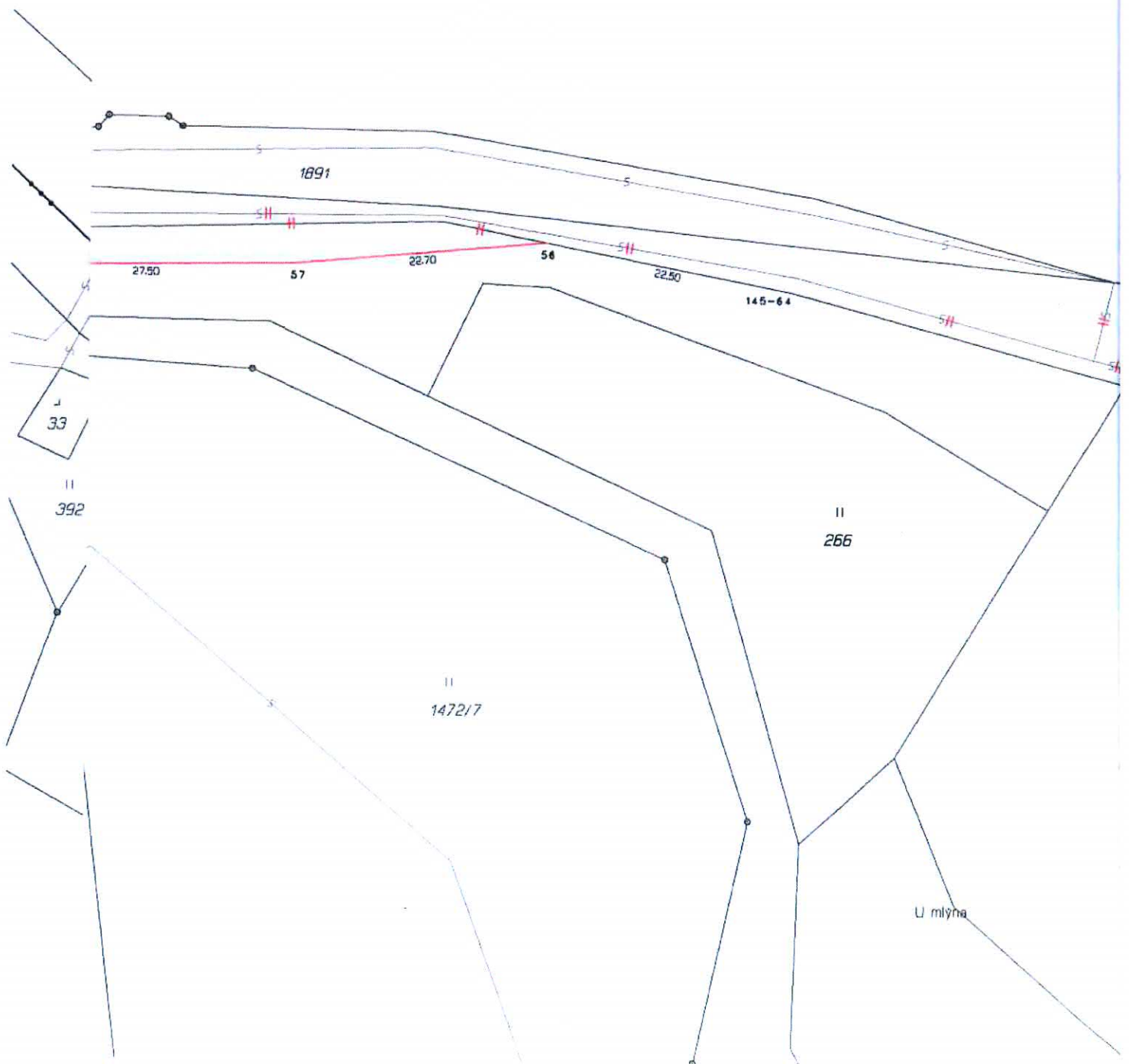

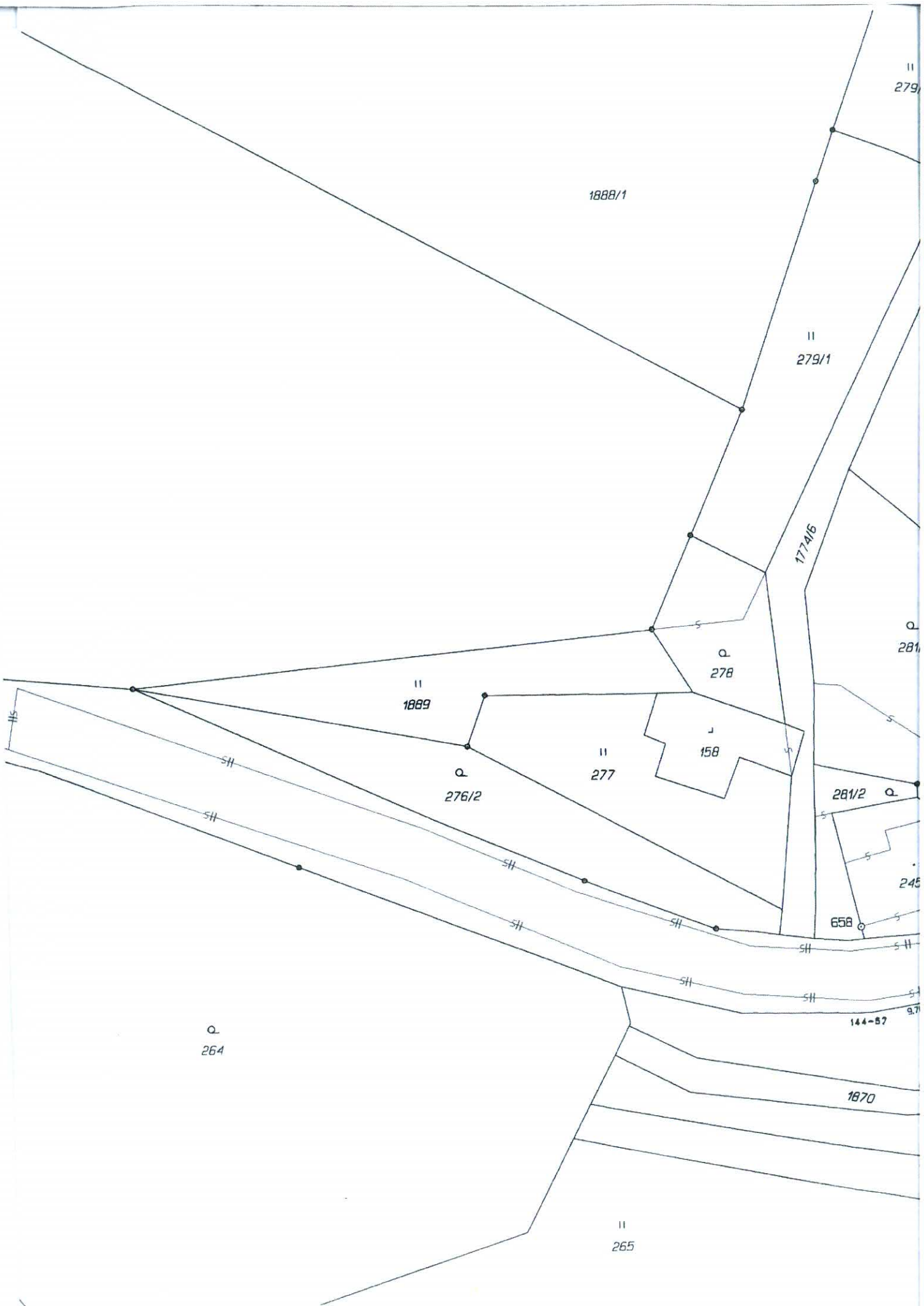

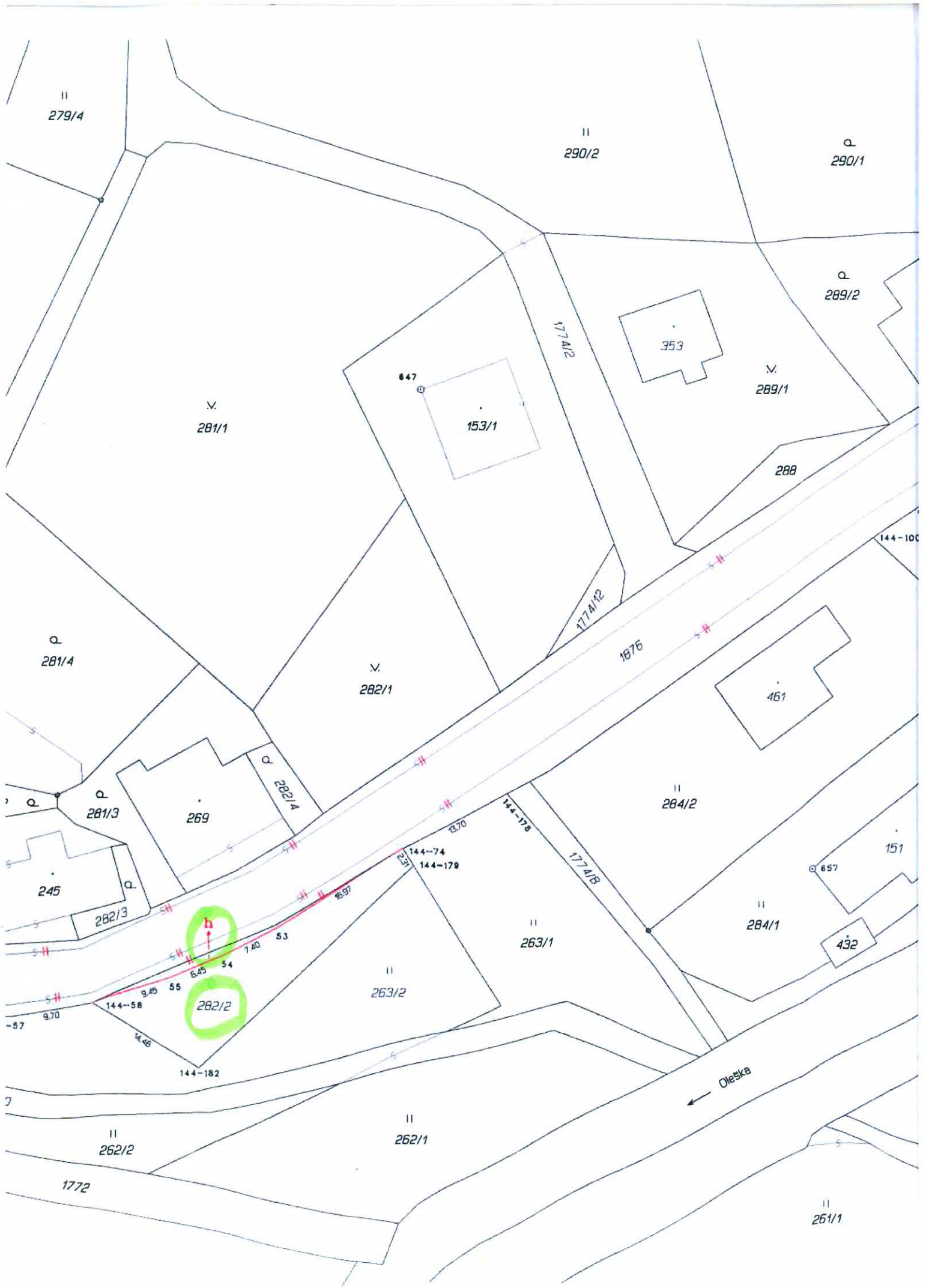

II
279/4

II
290/2

Q
290/1

V.
281/1

647

153/1

Q
289/2

V.
289/1

288

144-100

Q
281/4

V.
282/1

1876

461

Q
281/3

269

Q
282/4

II
284/2

245

Q
282/3

144-74
144-179

151

Q 657

144-58

Q
282/2

II
263/2

II
263/1

II
284/1

432

-57

144-182

II
262/2

II
262/1

Oleska

II
261/1

1772



1/2
28
L.pl.
nice
05

2

J

J

II
290/2

Q
290/1

II
447/8

II
447/1

Q
447/2

II
449/1

Q
289/2

267

353

V
289/1

288

144-105

Q
285/1

Q
285/6

144-100

461

316

Q
285/3

II
284/2

151

Q
857

177A/17

II
284/1

432

II
263/1

Q
260

1778/3

Q
259

147

Dleška
←

II
261/1

II
1350/2

II
1297

52/3

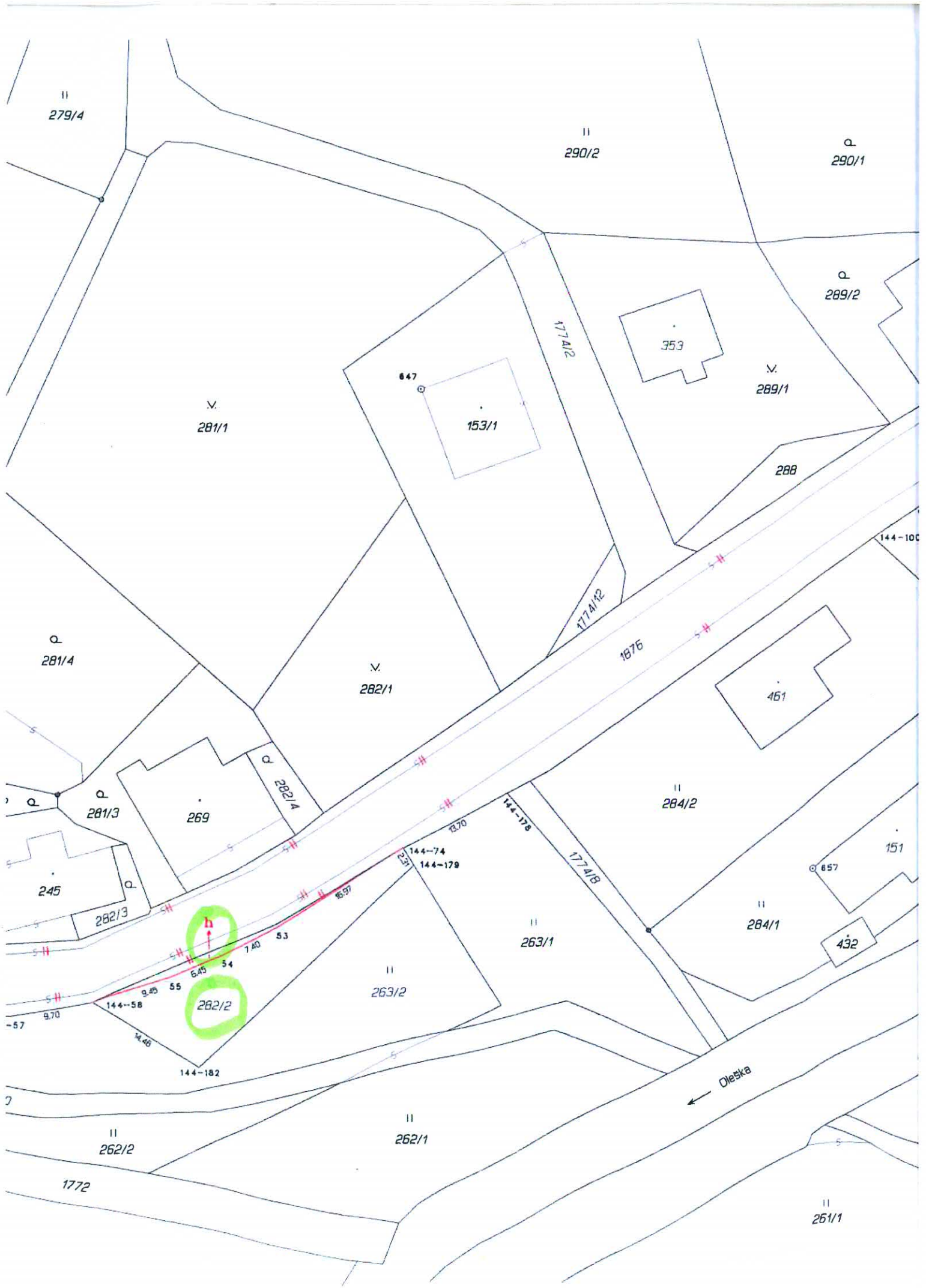

II
279/4

II
290/2

Q
290/1

V.
281/1

647

153/1

353

V.
289/1

Q
289/2

288

144-100

Q
281/4

V.
282/1

1876

461

Q
281/3

269

Q
282/4

II
284/2

151

245

Q
282/3

144-74
144-179

6370

144-178

1774/1B

Q 657

282/2

II
263/2

II
263/1

II
284/1

432

-57

9.70

144-58

9.25

55

6.45

54

7.80

5.3

637

144-182

1772

II
262/2

II
262/1

Dleska

II
261/1