

Výkaz údajů o bonitovaných půdně ekologických jednotkách (BPEJ) k parcelám nového stavu

Parcelní číslo podle		Kód BPEJ	Vyměra		BPEJ na drůlu parcely	Parcelní číslo podle		Kód BPEJ	Vyměra		BPEJ na drůlu parcely
katastru nemovitostí	zjednodušené evidence		ha	m ²		katastru nemovitostí	zjednodušené evidence		ha	m ²	
371/7		74811	11	47							
		77101	1	42							
393/3		74851	6	91							
		77101		74							
393/4		74851	6	70							
		77101		23							

GEOMETRICKÝ PLÁN pro rozdělení pozemku	Geometrický plán overl oředně oprávněný zeměměřický inženýr:	Stejnopis overl oředně oprávněný zeměměřický inženýr:
	Jméno, příjmení: [REDACTED]	Jméno, příjmení: [REDACTED]
	Číslo položky seznamu oředně oprávněných zeměměřických inženýrů: 764/95	Číslo položky seznamu oředně oprávněných zeměměřických inženýrů: 764/95
	Dne: 7. března 2017 Číslo: 33/2017	Dne: 10. března 2017 Číslo: 21/2017
	Náležitostí a přesností odpovídá právním předpisům.	Tento stejnopis odpovídá geometrickému plánu v elektronické podobě uloženému v dokumentaci katastrálního úřadu.
Vyhotovitel: Geodézie Český ráj GP s.r.o. Libstát 326 512 03 Libstát www.geodezieceskyraj.cz	Katastrální úřad souhlasí s obslovením parcel.	Overení stejnopisu geometrického plánu v listinné podobě.
Číslo plánu: 193-142/2016-1 Okres: Semily Obec: Slaná Kat. území: Nedvězí u Semil Mapový list: KMD Vrchlabí 8-B/24, 8-B/42	KÚ pro Liberecký kraj [REDACTED] 2017.03.10 07:54:50 CET	
Dosevadním vlastníkům pozemků byla poskytnuta možnost seznámit se v terénu s průběhem navrhovaných nových hranic které byly označeny předepsaným způsobem; viz. seznam souřadnic		

II
351/4

II
350

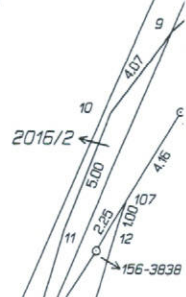

1165

1172

2016/2

2016/3



Detail 'A'



1145

list1

list1

list2

list3

list6

list5

list4

1169/1

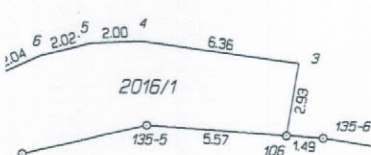
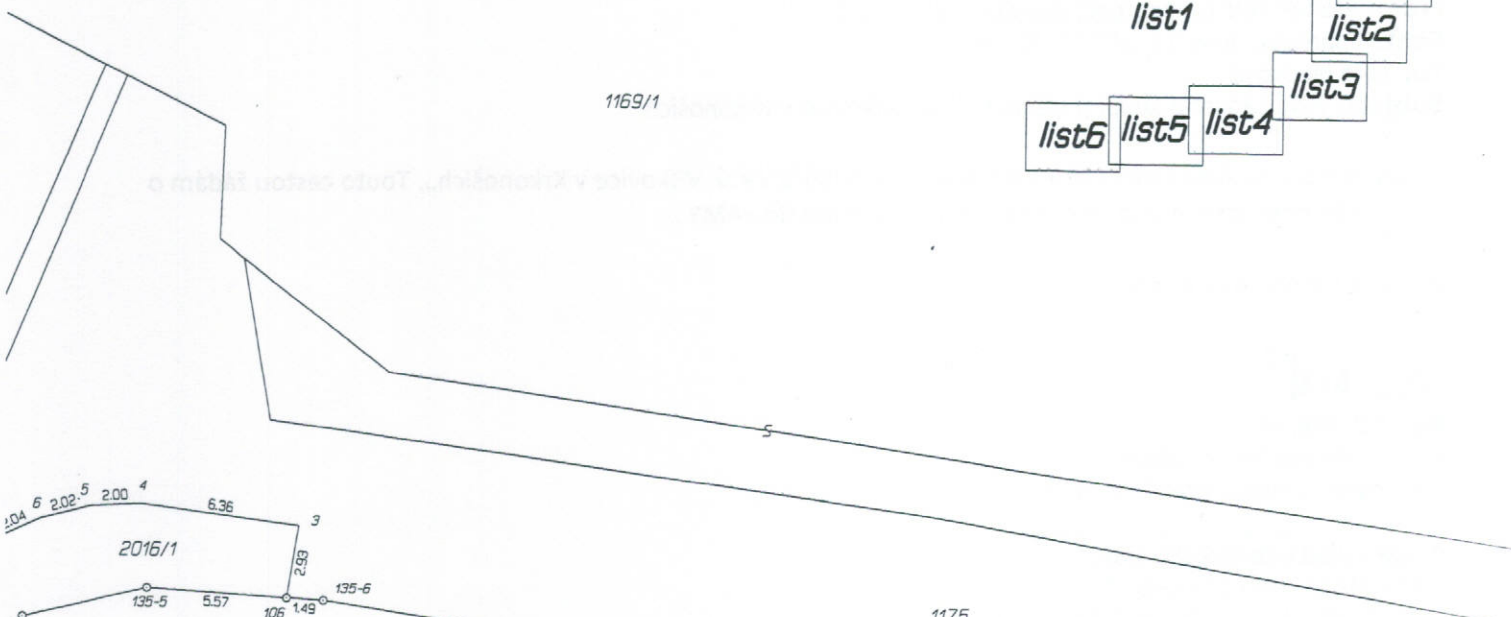

list 2

86/2

86/1

II
348/1

1159/4

1130/1

II
380/2

94

2016/6

385/4

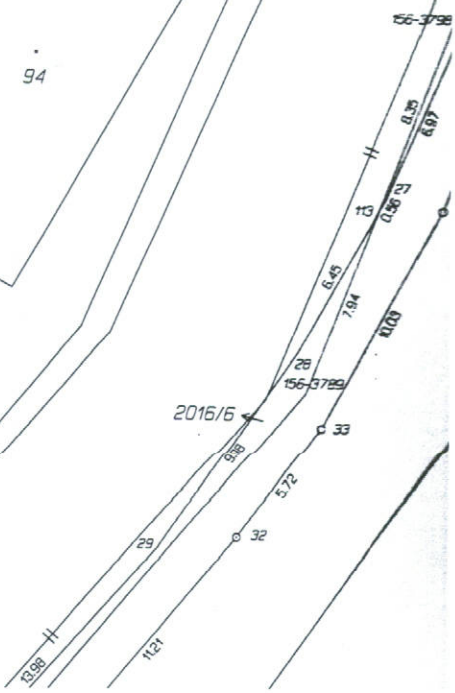



Detail 'A'

371/30
135-1
109
18.34
156-3856
156-3820
379/5
110
156-3824
1143/2
2.83
19
2.10
2.10
22
3.75
23
1.40
23
21
0.97
20

⊕
379/2

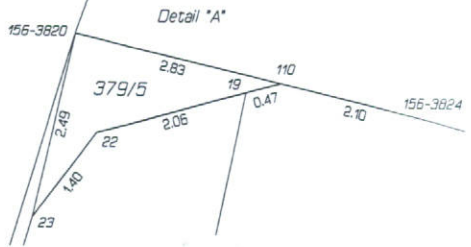

Detail 'A'

156-3806
41.00
111
179/6
14.04
18.44
24
1404
35

⊕
379/1

∟
376/2

∟
376/1

⊕
377/2

∟
376/3

∟
378/1