

## VÝKAZ DOSAVADNÍHO A NOVÉHO STAVU ÚDAJŮ KATASTRU NEMOVITOSTÍ

Dosavadní stav				Nový stav													
Označení pozemku parc. číslem	Výměra parcely		Druh pozemku	Označení pozemku parc. číslem	Výměra parcely		Druh pozemku	Typ stavby	Způsob využití	Způsob využití	Způsob využití	Porovnání se stavem evidence právních vztahů					
												Díl přechází z pozemku označeného v katastru nemovitostí		Číslo listu vlastnictví	Výměra dílu		Označení dílu
		Způsob využití															
		ha	m <sup>2</sup>			ha	m <sup>2</sup>										
st.97	2	21	zast. pl.	st.97 2018/5	1	67	zast. pl. ostat.pl. ostat.komunikace	n.p. bz rodinná				0	st.97 290/1	38 38		54 13 67	c d
283/1	39	74	travní p.	283/1 2018/2	39	32	travní p. ostat.pl. ostat.komunikace					0	283/1 283/3	508 508		0.20 17 17	b a
283/3	2	00	travní p.	2018/3 283/3		42	ostat.pl. ostat.komunikace					0	283/1	508		42	
290/1	1	24	travní p.	283/3 290/1	1	83	travní p.					0					
1122	1	62	ostat.pl. ostat.komunikace	1122	1	21	ostat.pl. ostat.komunikace					0	1122	10001		41	
1171	22	16	ostat.pl. silnice	2018/1 1171/1 1171/2 2018/4	20	29	ostat.pl. ostat.komunikace silnice ostat.pl. silnice ostat.pl. ostat.komunikace					0	1171	195		20 29	
	68	97			68	97											

### Výkaz údajů o bonitovaných půdně ekologických jednotkách (BPEJ) k parcelám nového stavu

Parcelní číslo podle		Kód BPEJ	Výměra		BPEJ na dílu parcely	Parcelní číslo podle		Kód BPEJ	Výměra		BPEJ na dílu parcely
katastru nemovitostí	zjednodušené evidence		ha	m <sup>2</sup>		katastru nemovitostí	zjednodušené evidence		ha	m <sup>2</sup>	
283/1		74851	39	32							
283/3		74851	1	83							
290/1		74851	1	11							

### GEOMETRICKÝ PLÁN pro rozdělení pozemku

rozdělení pozemku

Vyhotovitel: Geodézie Český ráj GP s.r.o.  
Libstát 326  
512 03 Libstát  
www.geodezieceskyraj.cz

Číslo plánu: 194-7/2017

Okres: Semily

Obec: Slaná

Kat. území: Nedvězí u Semil

Mapový list: KMD Vrchlabí 8-8/41, 8-8/42

Dosavadním vlastníkem pozemků byla poskytnuta možnost seznámit se v terénu s průběhem navrhovaných nových hranic které byly označeny předepsaným způsobem viz. seznam souřadnic

Geometrický plán overil úředně oprávněný zeměměřický inženýr:

Jméno, příjmení: [redacted]

Číslo položky seznamu úředně oprávněných zeměměřických inženýrů: 764/95

Dne: 20. března 2017 Číslo: 37/2017

Nálezitostmi a přesností odpovídá právním předpisům.

Katastrální úřad souhlasí s označováním parcel.

KÚ pro Liberecký kraj  
KP Semily

PGP-2477/2017-608  
2017.03.23 08:34:20 CET

Stejnopis overil úředně oprávněný zeměměřický inženýr:

Jméno, příjmení: [redacted]

Číslo položky seznamu úředně oprávněných zeměměřických inženýrů: 764/95

Dne: 23. března 2017 Číslo: 23/2017

Tento stejnopis odpovídá geometrickému plánu v elektronické podobě uloženému v dokumentaci katastrálního úřadu.

Overení stejnopisu geometrického plánu v listinné podobě.



II  
294/1

list 1

list 1

list 2

list 3

99

⊕  
281

190

II  
282/1

298/2

∟  
280/2

107/2

279/3

279/4

279/1

108/2

107/1

1159/19

∟  
279/2

30

155

29

3.52

28

8.9

KÚ Slaná u Semil

KÚ Nedvězí u Semil

∟  
106

P. 1211



292/5

1123/3

11  
282/2

30/1

11  
282/4

282/3

1123/2

11  
290/3

71/1

Detail "B"

93

30  
156  
29

2018/4

27

156-1524

2.65 40 1.10

156-1543 3.15

156-1557 6.95

15.11

25

8.46

24

10.30

22

11  
290/1

2018/5

(7.08)

21

97

⊕  
280/1

11  
283/2

1123/1

Detail "B"

31

2018/4

27

5.35

156-1524

40

156-1543

15.11

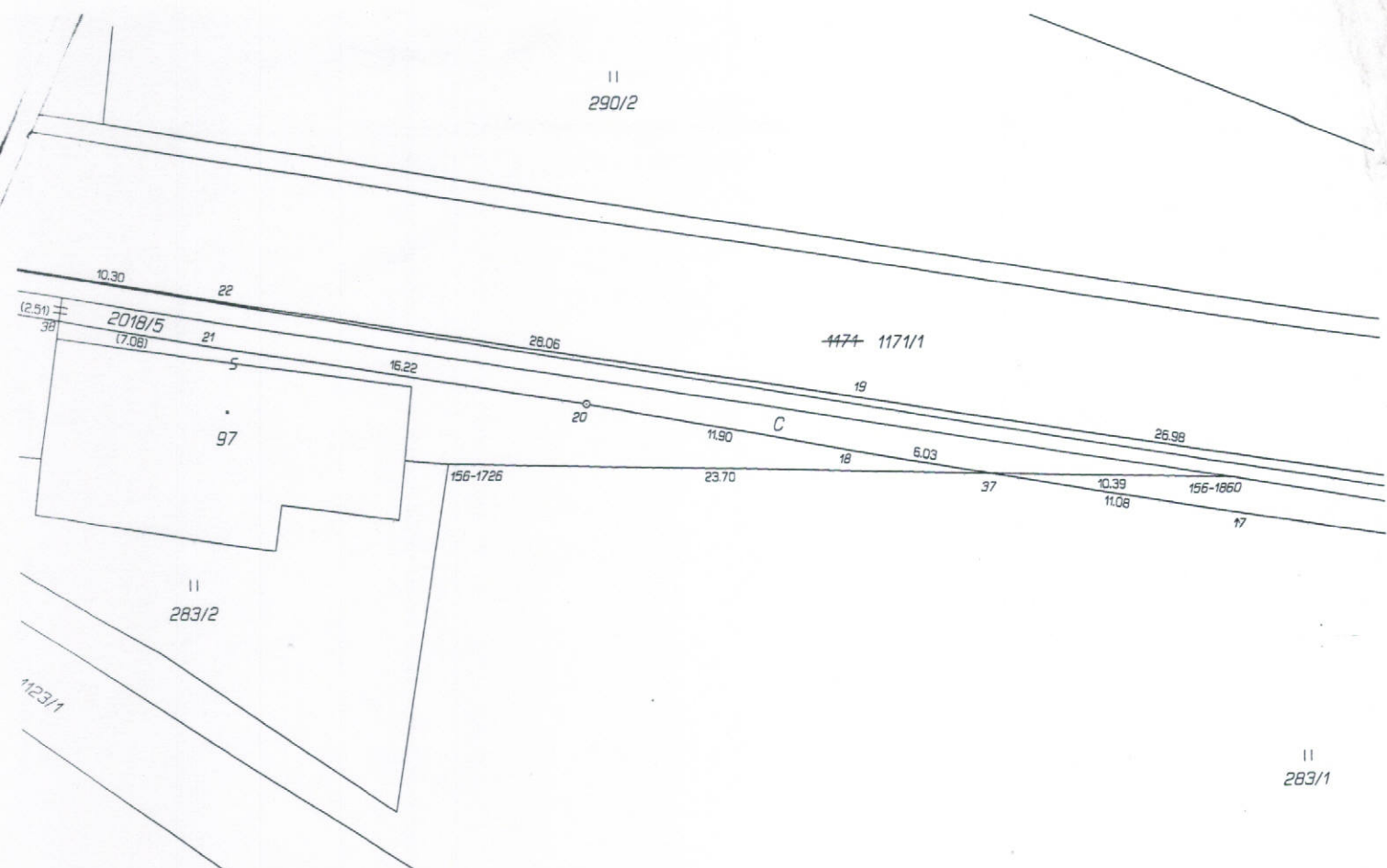

Seznam souřadnic (S-JTSK)

Číslo bodu	Souřadnice pro zápis do KN		Kod kv.	Souřadnice určené měřením		Poznámka
	Y	X		Y	X	
k.o. Nedvězí u Semil (749336)						
156-1524	670724.69	997055.55	8	670724.25	997057.33	barva
156-1543	670721.01	997056.19	8	670720.57	997057.95	barva
156-1557	670717.91	997056.66	8	670717.47	997058.41	barva
156-1726	670684.99	997066.62	8	670684.51	997068.26	barva
156-1860	670650.89	997067.58	8	670650.41	997069.10	barva
156-2055	670619.28	997073.19	8	670618.78	997074.60	barva
156-2063	670616.88	997072.59	8	670616.38	997073.99	barva
156-2090	670612.17	997071.17	8	670611.68	997072.56	barva
156-2110	670608.74	997069.69	8			barva
156-2232	670586.88	997095.73	8	670586.30	997097.03	barva
4	670599.54	997081.40	3			hřeb
5	670601.73	997083.12	3			roh zdi
6	670609.51	997075.59	3			roh zlebu
7	670613.33	997074.28	3			roh zlebu
8	670604.90	997074.79	3			obruba
9	670606.68	997073.05	3			obruba
10	670609.86	997071.55	3			obruba
11	670611.74	997071.15	3			obruba
12	670620.86	997071.26	3			obruba
13	670626.85	997071.00	3			obruba
14	670624.24	997074.28	3			roh zlebu
15	670633.15	997073.41	3			roh zlebu
16	670639.81	997069.79	3			obruba
17	670649.88	997070.67	3			roh zlebu
18	670666.77	997067.85	3			roh zlebu
19	670666.47	997065.55	3			obruba
20	670678.46	997065.72	3			mezník plestový
21	670694.50	997063.15	3			roh dlažby
22	670694.17	997061.24	3			roh dlažby
23	670703.96	997061.59	3			roh dlažby
24	670704.35	997059.55	3			obruba
25	670713.80	997059.68	3			obruba
26	670712.63	997057.79	3			obruba
27	670726.83	997066.51	3			obruba
28	670733.01	997054.41	3			obruba
29	670736.38	997053.51	3			obruba
30	670735.99	997052.00	3			obruba
31	670727.31	997054.27	3			obruba
32	670601.70	997081.33	8	670601.18	997082.68	barva
33	670610.11	997070.28	8	670609.62	997071.66	barva
34	670616.59	997072.88	8			
35	670618.00	997072.87	8	670617.51	997074.28	barva
36	670621.13	997072.88	8	670620.63	997074.28	barva
37	670661.29	997067.29	8	670660.82	997068.84	barva
38	670701.94	997060.30	8			
40	670722.10	997056.00	8	670721.66	997057.77	barva

Souřadnice bodů na dosavadní hranici pozemku určené měřením v terénu budou pro zápis do katastru nemovitostí upraveny podle dosavadního určení hranice lomovými body s kódem charakteristiky kvality souřadnic vyšším než 3. Důvodem je nerealizované zpřesnění této hranice, ke kterému je nutné doložit listinu prokazující shodu vlastníků na jejím průběhu (§ 50 odst. 1 písm. a) katastrálního zákona).

1159/3 →

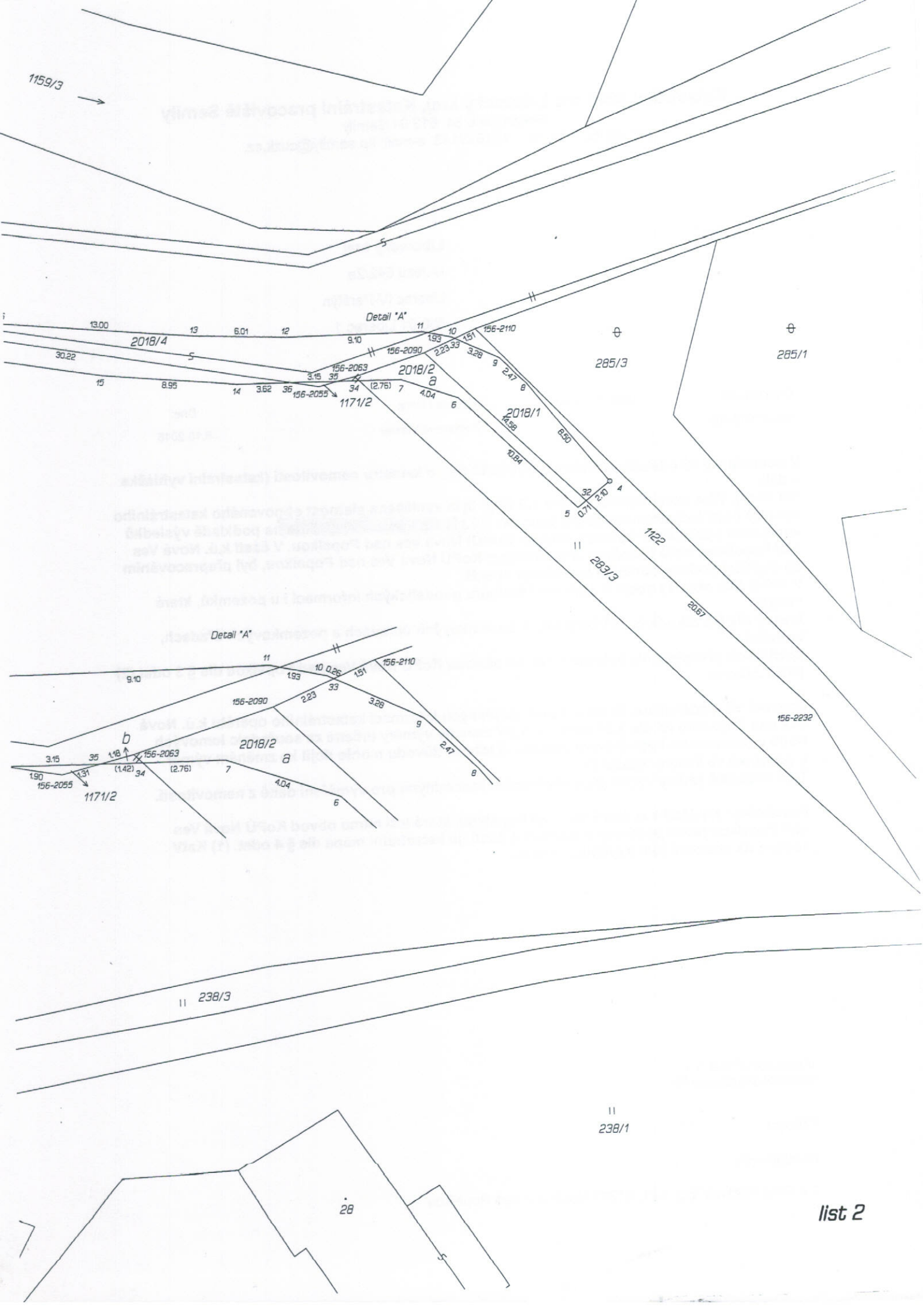

list 2

list 3



⊕  
286/2

1127/2

⊕  
287

4474 1171/1

⊕  
285/1

154

29/2

⊕  
285/2

29/1

156-2232

1134/2

1161/2

3

