



VÝKAZ DOSAVADNÍHO A NOVÉHO STAVU ÚDAJŮ KATASTRU NEMOVITOSTÍ														
Dosavadní stav						Nový stav								
Označení pozemku parc. číslem	Výměra parcely		Druh pozemku Způsob využití	Označení pozemku parc. číslem	Výměra parcely		Druh pozemku Způsob využití	Typ stavby Způsob využití	Způsob určení výměr	Porovnání se stavem evidence právních vztahů				
	ha	m <sup>2</sup>			ha	m <sup>2</sup>				Díl přechází z pozemku označeného v katastru nemovitostí	Číslo listu vlastnictví	Výměra dílu		Označení dílu
												ha	m <sup>2</sup>	
2042	10	07	ostat. pl. silnice	2042/1	5	74	ostat. pl. silnice		2	2042	10001	5	74	
				2042/2	4	33	ostat. pl. silnice		2	2042	10001	4	33	
2072	17	37	ostat. pl. ostatní kom.	2072/1	11	67	ostat. pl. ostatní kom.		2	2072	10001	11	67	
				2072/2	1	04	ostat. pl. ostatní kom.		2	2072	10001	1	04	
				2072/3	4	66	ostat. pl. ostatní kom.		2	2072	10001	4	66	
	27	44			27	44								

Seznam souřadnic (S-JTSK)  
 Číslo bodu Souřadnice pro zápis do KN  
 Y X Kód kv. Poznámka

Číslo bodu	Y	X	Kód kv.	Poznámka
k.ú. Smržovka (751324)				
8-55	675250.54	978943.59	3	ocelový hřeb
8-59	675257.08	978946.68	3	ocelový hřeb
8-72	675203.69	978918.46	3	ocelový hřeb
9-4	675253.09	978952.81	3	ocelový hřeb
9-144	675222.38	978994.81	3	ocelový hřeb
9-338	675234.31	978944.75	3	značka barvou-dočasná stab.
1	675231.22	978976.83	3	roh silničního obrubníku
2	675242.72	978953.60	3	roh silničního obrubníku
3	675242.66	978951.57	3	roh silničního obrubníku
4	675241.40	978948.69	3	roh silničního obrubníku
5	675238.57	978946.58	3	roh silničního obrubníku
6	675250.32	978944.18	3	roh silničního obrubníku
7	675205.23	978921.25	3	roh silničního obrubníku
8	675204.13	978920.30	3	roh silničního obrubníku
9	675203.70	978919.20	3	roh silničního obrubníku

GEOMETRICKÝ PLÁN pro rozdělení pozemku		Geometrický plán ověřil: [Redacted]		Stejnopis ověřil úředně oprávněný zeměměřický inženýr:	
Jméno, příjmení:		Jméno, příjmení:		Jméno, příjmení:	
Číslo položky seznamu úředních zeměměřických inženýrů:		650/1995		Číslo položky seznamu úředně oprávněných zeměměřických inženýrů:	
Dne: 1. července 2015		Číslo: 289/2015		Dne: Číslo:	
Náležitostmi a přesností odpovídá právním předpisům.		Katastrální úřad souhlasí s číslováním parcel.		Tento stejnopis odpovídá geometrickému plánu v elektronické podobě uloženému v dokumentaci katastrálního úřadu.	
Vyhotovitel: GEOMETRICKÉ PLÁNY v.o.s. Rumjancevova 3 Liberec 1, 460 01 Tel. 482 710 141				Ověření stejnopisu geometrického plánu v listinné podobě.	
Číslo plánu: 2634 - 176/2015					
Okres: Jablonec nad Nisou					
Obec: Smržovka					
Kat. území: Smržovka					
Mapový list: Liberec 0-9/24					
Dosavadním vlastníkům pozemků byla poskytnuta možnost seznámit se v terénu s průběhem navrhovaných nových hranic, které byly označeny předepsaným způsobem: viz poznámka - seznam souřadnic					

<b>GEOMETRICKÝ PLÁN</b>  pro rozdělení pozemků	Geometrický plán ověřil úředně oprávněný zeměměřický inženýr :	Stejnopis ověřil úředně oprávněný zeměměřický inženýr:
	Jméno, příjmení: <b>Ing. Jana Segešová</b>	Jméno, příjmení: <b>Ing. Jana SEGEŠOVÁ</b>
	Číslo položky v seznamu úředně oprávněných zeměměřických inženýrů : <b>2444/2009</b>	Číslo položky v seznamu úředně oprávněných zeměměřických inženýrů : <b>2444/2009</b>
	Dne : 15.12. 2015 Číslo: 56/2015	Dne : <b>16 -12- 2015</b> Číslo: <b>75/2015</b>
Náležitostmi a přesností odpovídá právním předpisům.	Tento stejnopis odpovídá geometrickému plánu v elektronické podobě uloženému v dokumentaci katastrálního úřadu.	
Vyhotovitel : <b>Geodézie Jizerky s.r.o.</b> Zlatá 10-12 466 02 Jablonec nad Nisou 2 Tel : 736 643 283	<b>Katastrální úřad souhlasí s očíslováním parcel.</b>	<b>Ověření stejnopisu geometrického plánu v listinné podobě.</b>
Číslo plánu : <b>2640-167/2008</b>	<b>KÚ pro Liberecký kraj</b> <b>KP Jablonec nad Nisou</b> <b>Ing. Jana Zieglerová</b> <b>PGP -1038/2015-504</b> <b>2015.12.16 06:25:42 CET</b>	 <i>Segešová</i>
Okres : <b>Jablonec nad Nisou</b>		
Obec : <b>Smržovka</b>		
Kat. území : <b>Smržovka</b>		
Mapový list : <b>Tanvald 9-9/42</b>		
Dosavadním vlastníkům pozemků byla poskytnuta možnost seznámit se v terénu s průběhem navrhovaných nových hranic, které byly označeny předepsaným způsobem :  zdi, obrubníkem, zapuštěnými hřeby		

## VÝKAZ DOSAVADNÍHO A NOVÉHO STAVU ÚDAJŮ KATASTRU NEMOVITOSTÍ

Dosavadní stav				Nový stav																							
Označení pozemku parcelním číslem	Výměra parcely		Druh pozemku	Označení pozemku parcelním číslem	Výměra parcely		Druh Pozemku	Typ stavby	Způs. určení výměr	Porovnání se stavem evidence právních vztahů																	
										Díl přechází z pozemku označeného v		Číslo listu vlastnictví	Výměra dílu		Označení dílu												
	ha	m <sup>2</sup>	Způsob Využití		ha	m <sup>2</sup>	Způsob Využití	Způsob Využití	katastru nemovitostí	dřívější poz.evidenci	ha		m <sup>2</sup>														
3927	2	82	zast.pl. zboženiště	3927/1	91	ostat.pl. jiná plocha			2	3927	36			91													
				3927/2						1					24	silnice	3927	36		1	24						
				3927/3													67					ostat.komunik	3927	36			67
3928/1	7	28	ostat.pl. jiná plocha	3928/1	54	ostat.pl. silnice			2		36																
				3928/3						1					78	jiná plocha	3928/1	36		1	78						
				3928/4													75					ostat.komunik	3928/1	36			75
				3928/5						1					21	ostat.komunik		3928/1	36		1		21				
3931	1	24	ostat.pl. ostat.komunik	3931/1	14	ostat.pl. ostat.komunik			2		3931	10001		1			14										
				3931/2						10	silnice				3931	10001				10							
3936	12	01	ostat.pl. ostat.komunik	3936/1	95	ostat.pl. ostat.komunik			2			3936	10001		8		95										
				3936/4						2	80	ostat.komunik				3936		10001		2	80						
				3936/5												26						silnice	3936	10001			26
3937	19	93	travní porost	3937/1	94	travní porost			2	3937	10002		11	94													
				3937/4						5					04	travní porost	3937	10002		5	04						
				3937/5													1					90	ostat.pl. silnice	3937	10002		1
				3937/6						53					ostat.komunik	3937		10002			53						
				3937/7												52								ostat.komunik			
				43																							

### Výkaz údajů o bonitovaných půdně ekologických jednotkách (BPEJ) k parcelám nového stavu

Parcelní číslo podle		Kód BPEJ	Výměra		BPEJ na dílu parcely	Parcelní číslo podle		Kód BPEJ	Výměra		BPEJ na dílu parcely
katastru nemovitostí	Zjednodušené Evidence		ha	m <sup>2</sup>		katastru nemovitostí	zjednodušené evidence		ha	m <sup>2</sup>	
3937/1		85011	11	94		3937/4		85011	5	04	

zkresleno

1905/1 → Kamenice

K.ú. Tanvald  
K.ú. Smržovka

66-66-247

II  
3938

II  
~~3937~~  
3937/1

3937/5

II  
3937/4

Detail:

~~3936~~  
3936/4

3936/5

3936/1

3920

3928/3

3928/4

3928/1

3928/2

3930/2

3929

II  
3930/1

3926

~~3927~~  
3927/1

3927/3

3927/2

~~3931~~  
3931/1

3931/2

Q  
3933/2

2358

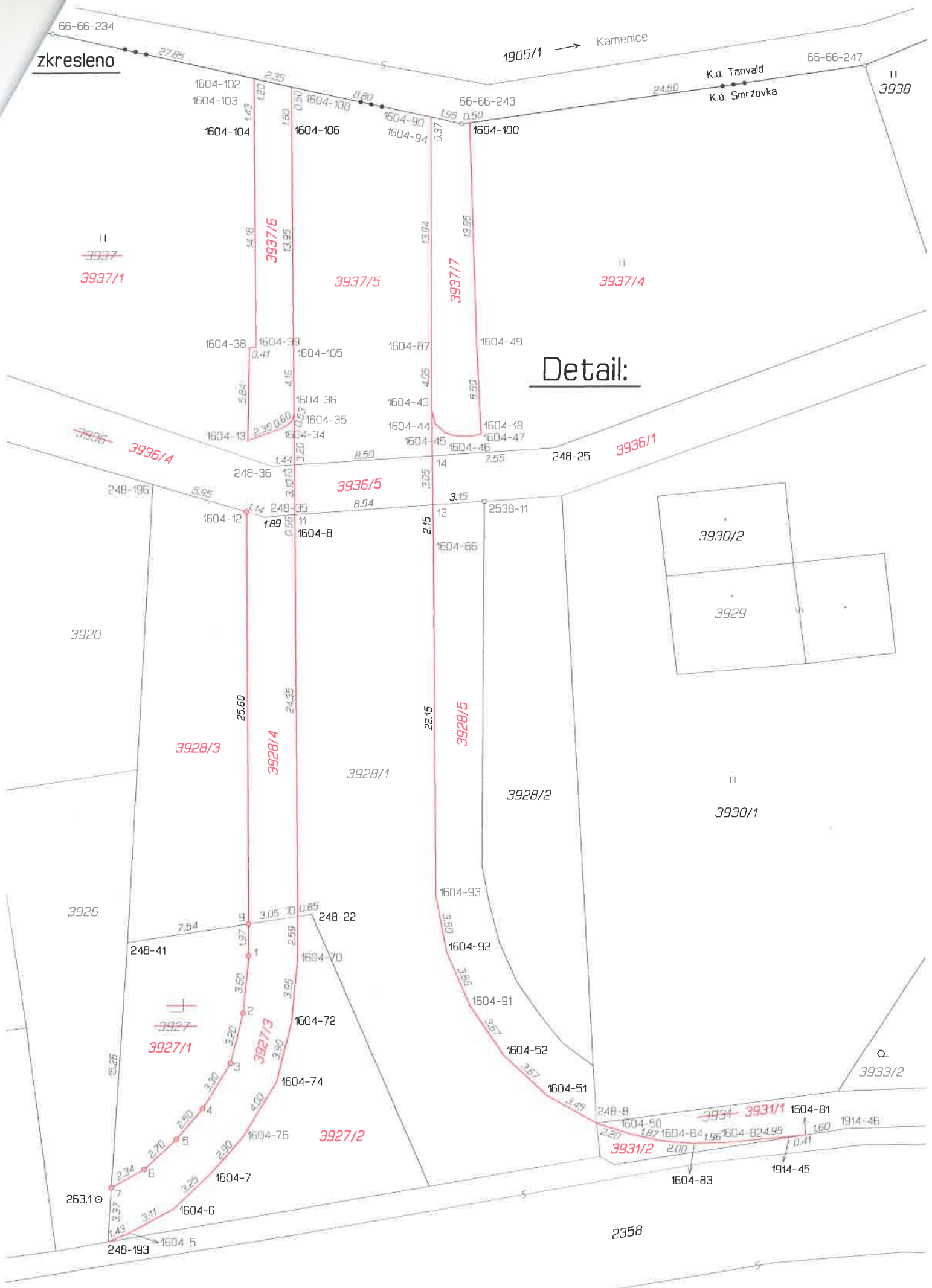

Detail :

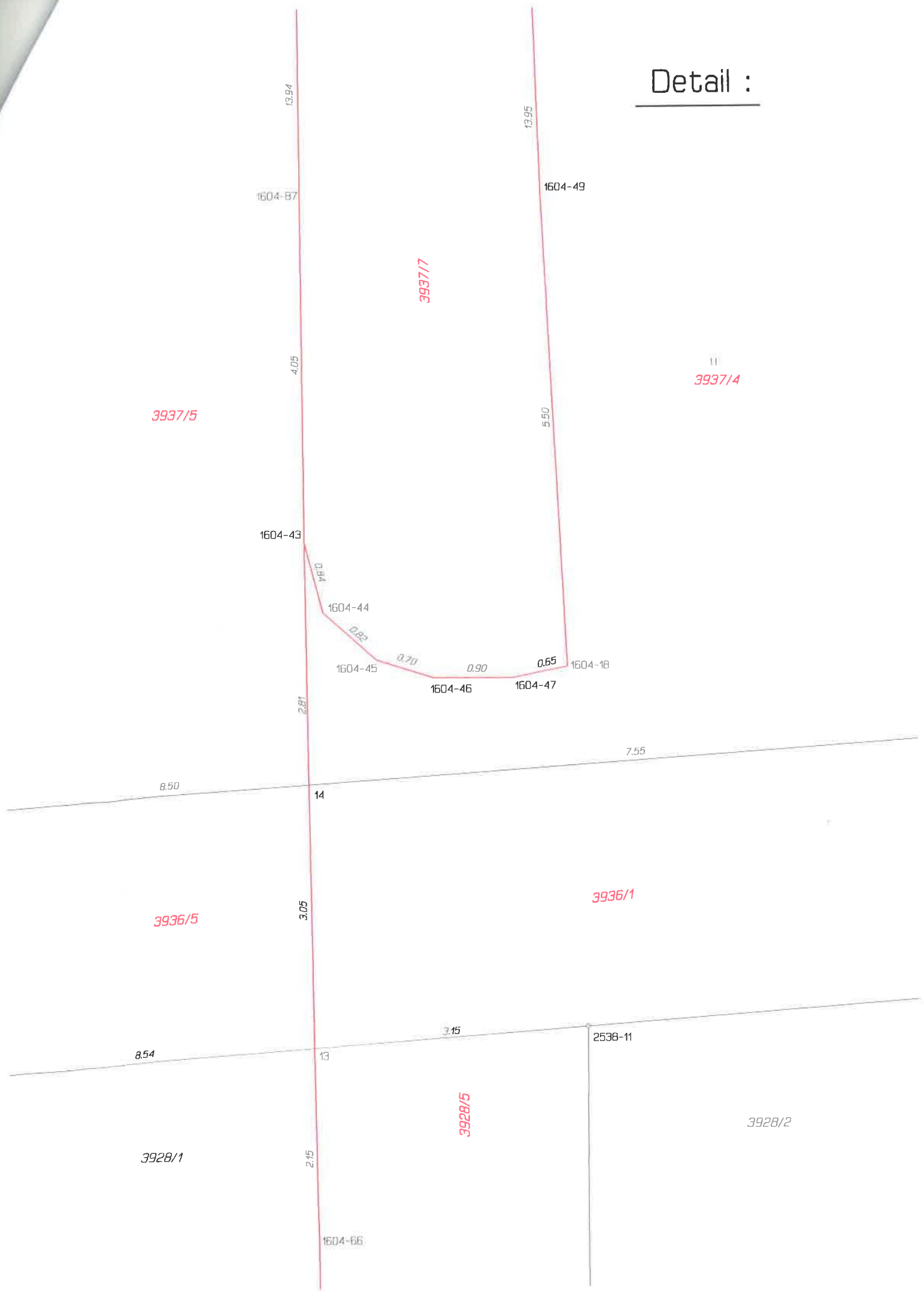



VÝKAZ DOSAVADNÍHO A NOVÉHO STAVU ÚDAJŮ KATASTRU NEMOVITOSTÍ													
Dosavadní stav			Nový stav										
Označení pozemku parc. číslem	Výměra parcely		Druh pozemku Způsob využití	Označení pozemku parc. číslem	Výměra parcely		Druh pozemku Způsob využití	Typ stavby Způsob využití	Způsob určení výměr	Porovnání se stavem evidence právních vztahů			
	ha	m <sup>2</sup>			ha	m <sup>2</sup>				Díl přechází z pozemku označeného v katastru nemovitostí	Číslo listu vlastnictví	Výměra dílu	
2042	10	07	ostat. pl. silnice	2042/1	5	74	ostat. pl. silnice		2	2042	10001	5	74
				2042/2	4	33	ostat. pl. silnice		2	2042	10001	4	33
2072	17	37	ostat. pl. ostatní kom.	2072/1	11	67	ostat. pl. ostatní kom.		2	2072	10001	11	67
				2072/2	1	04	ostat. pl. ostatní kom.		2	2072	10001	1	04
				2072/3	4	66	ostat. pl. ostatní kom.		2	2072	10001	4	66
	27	44			27	44							

Seznam souřadnic (S-JTSK)  
 Číslo bodu Souřadnice pro zápis do KN  
 Y X Kód kv. Poznámka  
 k.ú. Smržovka (751324)

8-55	675250.54	978943.59	3	ocelový hřeb
8-59	675257.08	978946.68	3	ocelový hřeb
8-72	675203.69	978918.46	3	ocelový hřeb
9-4	675253.09	978952.81	3	ocelový hřeb
9-144	675222.38	978994.81	3	ocelový hřeb
9-338	675234.31	978944.75	3	značka barvou-dočasná stab.
1	675231.22	978976.83	3	roh silničního obrubníku
2	675242.72	978953.60	3	roh silničního obrubníku
3	675242.66	978951.57	3	roh silničního obrubníku
4	675241.40	978948.69	3	roh silničního obrubníku
5	675238.57	978946.58	3	roh silničního obrubníku
6	675250.32	978944.18	3	roh silničního obrubníku
7	675205.23	978921.25	3	roh silničního obrubníku
8	675204.13	978920.30	3	roh silničního obrubníku
9	675203.70	978919.20	3	roh silničního obrubníku

GEOMETRICKÝ PLÁN pro rozdělení pozemku	Geometrický plán ověřený	Stejnopis ověřil úředně oprávněný zeměměřický inženýr:
	Jméno, příjmení:	Jméno, příjmení:
	Číslo položky seznamu úředně zeměměřických inženýrů: 650/1995	Číslo položky seznamu úředně oprávněných zeměměřických inženýrů:
	Dne: 1. července 2015 Číslo: 289/2015	Dne: Číslo:
	Náležitostmi a přesností odpovídá právním předpisům.	Tento stejnopis odpovídá geometrickému plánu v elektronické podobě uloženému v dokumentaci katastrálního úřadu.
Vyhotovitel: GEOMETRICKÉ PLÁNY v.o.s. Rumjancevova 3 Liberec 1, 460 01 Tel. 482 710 141	Katastrální úřad souhlasí s očíslováním parcel.	Ověření stejnopisu geometrického plánu v listinné podobě.
Číslo plánu: 2634 - 176/2015		
Okres: Jablonec nad Nisou		
Obec: Smržovka		
Kat. území: Smržovka		
Mapový list: Liberec 0-9/24		
Dosavadním vlastníkům pozemků byla poskytnuta možnost seznámit se v terénu s průběhem navrhovaných nových hranic, které byly označeny předepsaným způsobem: viz poznámka - seznam souřadnic		