

VÝKAZ DOSAVADNÍHO A NOVÉHO STAVU ÚDAJU KATASTRU NEMOVITOSTÍ

Dosavadní stav				Nový stav										
Označení pozemku parcelním číslem	Výměra parcely		Druh pozemku	Označení pozemku parcelním číslem	Výměra parcely		Druh pozemku	Typ stavby	Způsob určení výměr	Porovnání se stavem evidence právních vztahů				
	ha	m ²	Způsob využití		ha	m ²	Způsob využití	Způsob využití		Díl přechází z pozemku označeného v		Číslo listu vlastnictví	Výměra dílu	
									KN	díl v poz. evidenci		ha	m ²	
1380/5		3 19	travní porost	1380/5	2 77	travní porost		2	1380/5		1127		2 77	
				st.656	45	zast.pl.	bez čp/če jiná stavba	2	1380/5 1380/6		1127 1127		42 3	a b
1380/6		4 59	travní porost	1380/6	4 34	travní porost		2	1380/6		1127		4 34	
				st.657/1	22	zast.pl.	bez čp/če garáž	2	1380/6		1127		22	
1737/4	1)	14 91	ostatní plocha silnice	1737/4	14 91	ostatní plocha silnice		2	1737/4		620		14 91	
				st.657/2	1	zast.pl.	bez čp/če garáž	2	1737/4		620	1)	1	
	1)	22 69			22 70									

Souřadnice bodů na dosavadní hranici pozemku určené měřením v terénu budou pro zápis do katastru nemovitostí upraveny podle dosavadního určení hranice lomovými body s kódem charakteristiky kvality souřadnic vyšším než 3. Důvodem je nerealizované zpsnění této hranice, ke které je nutné doložit listinu prokazující shodu vlastníků na jejím průběhu [§ 50 odst. 1 písm. a) katastrálního zákona].

Poznámka : *1) Rozdíl v součtu výměr v důsledku zaokrouhlení číselně určených výměr podle § 82 odst. 2 katastrální vyhlášky

Seznam souřadnic (S-JTSK) Souřadnice pro zápis do KN

Č. bodu	Y	X	kód kv.	Poznámka
46-133	679707.52	975208.77	4	kolík
46-135	679675.93	975216.97	4	kolík
46-136	679675.82	975194.26	4	kolík
1	679675.34	975215.62	3	roh budovy
2	679677.59	975212.80	3	roh budovy
3	679682.53	975216.70	3	roh budovy
4	679688.45	975200.43	3	roh sloupu
5	679680.40	975196.60	3	roh budovy
6	679682.00	975193.20	3	roh budovy
7	679680.29	975219.53	3	roh budovy

Seznam souřadnic (S-JTSK) Souřadnice pro zápis do KN

Č. bodu	Y	X	kód kv.	Poznámka
8	679686.24	975195.23	3	roh budovy
9	679687.37	975192.84	3	roh budovy
10	679691.20	975194.66	3	roh budovy
11	679689.06	975199.17	3	roh budovy
12	679686.94	975198.16	3	roh budovy
13	679686.34	975199.42	3	roh budovy
14	679688.60	975200.11	4	neoznačen
15	679680.49	975196.40	4	zeď
16	679675.92	975214.89	4	zeď
17	679675.93	975216.08	4	zeď

Výkaz údajů o bonitovaných půdně ekologických jednotkách (BPEJ) k parcelám nového stavu

Parcelní číslo podle		Kód BPEJ	Výměra		BPEJ na dílu parcely	Parcelní číslo podle		Kód BPEJ	Výměra		BPEJ na dílu parcely
katastru nemovitostí	zjednodušené evidence		ha	m ²		katastru nemovitostí	zjednodušené evidence		ha	m ²	
1380/6		94089		1	1380/5		94089		25		
		94099	4	33			94099	2	52		
			4	34				2	77		

GEOMETRICKÝ PLÁN

pro vyznačení vnějšího obvodu budov

Vyhotovil : **HALTUF Radek** *civilní geometr*
Lučany nad Nisou 735
tel. 775 384 440 mail. r.haltuf@seznam.cz

Číslo plánu : 298 - 47 / 2016

Okres : Jablonec nad Nisou

Obec : Janov nad Nisou

Katastrální území : Loučná nad Nisou

Mapový list : Liberec 1 – 7 / 31

Dosavadním vlastníkům byla poskytnuta možnost seznámit se v terénu s průběhem navrhovaných nových hranic, které byly označeny předepsaným způsobem :
viz seznam souřadnic

Geometrický plán ověřil úředně oprávněný zeměměřický inženýr:

Jméno, příjmení: XXXXXXXXXX

Číslo položky seznamu úředně oprávněných zeměměřických inženýrů: 1159/1995

Dne : Číslo:

Náležitostmi a přesností odpovídá právním předpisům

Stejnopis ověřil úředně oprávněný zeměměřický inženýr:

Jméno, příjmení:

Číslo položky seznamu úředně oprávněných zeměměřických inženýrů:

Dne : Číslo:

Tento stejnopis odpovídá geometrickému plánu v elektronické podobě uloženém v dokumentaci katastrálního úřadu.

Katastrální úřad souhlasí s očíslováním parcel.

Ověření stejnopisu geometrického plánu v listinné podobě.

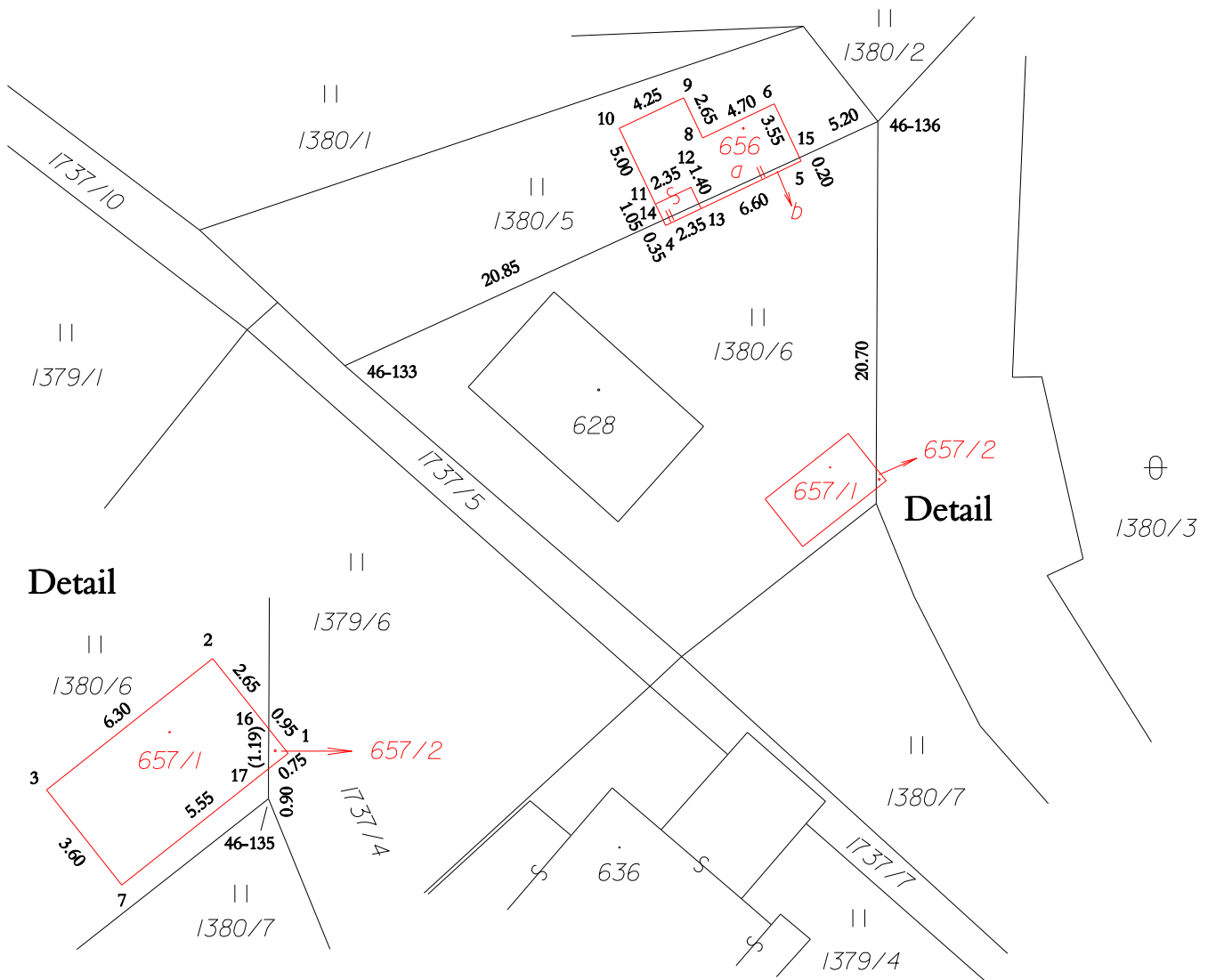

Detail

Detail

1380/3