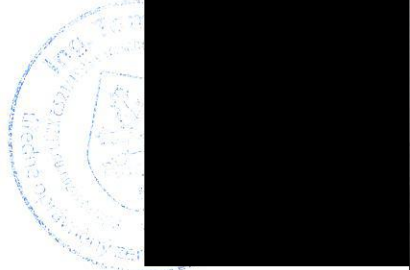

Výkaz dosavadního a nového stavu údajů katastru nemovitostí

Dosavadní stav				Nový stav																								
Označení pozemku parc. číslem	Výměra parcely			Druh pozemku	Způsob využití	Označení pozemku parc. číslem	Výměra parcely			Druh pozemku	Způsob využití	Typ stavby	Způsob využití	Způsob využití	Způsob určení výměr	Porovnání se stavem evidence právních vztahů												
																Díl přechází z pozemku označeného v katastru nemovitostí	dřívější poz. evidencí	Číslo listu vlastnictví	Výměra dílu		Označení dílu							
ha	m2		ha	m2	ha	m2		ha	m2		ha	m2																
3239	1	66	68	<u>ostat.pl.</u> silnice	3239/1	1	63	52	<u>ostat.pl.</u> silnice <u>ostat.pl.</u> ostat.komunikace <u>ostat.pl.</u> ostat.komunikace					0	3239		92	1	63	52								
					3239/8																							
					3239/9																							
	1	66	68			1	66	68																				

<h3 style="text-align: center;">GEOMETRICKÝ PLÁN</h3> <p style="text-align: center;">pro rozdělení pozemku</p>	Geometrický plán ověřil úředně oprávněný zeměměřický inženýr: [redacted]	Stejnopis ověřil úředně oprávněný zeměměřický inženýr: [redacted]
	Číslo položky seznamu úředně oprávněných zeměměřických inženýrů: 521/1995	Číslo položky seznamu úředně oprávněných zeměměřických inženýrů: 521/1995
	Dne: 9.5.2016 Číslo: 29/16	Dne: 17.5.2016 Číslo: 23/16
	Náležitosti a přesnosti odpovídá právním předpisům.	Tento stejnopis odpovídá geometrickému plánu v elektronické podobě uloženému v dokumentaci katastrálního úřadu.
Vyhotovil: Ing. Tomáš Palata Lužická 2, Jablonec n.N. Číslo plánu: 1797-32/2016 Okres: Jablonec nad Nisou Obec: Železný Brod Kat.území: Železný Brod Mapový list: Turnov 0-4/41 Dosavadním vlastníkům byla poskytnuta možnost seznámit se v terénu s průběhem navrhovaných nových hranic, které byly označeny předepsaným způsobem: viz seznam souřadnic	Katastrální úřad souhlasí s očíslováním parcel. KÚ pro Liberecký kraj KÚ Jablonec nad Nisou [redacted] 2016.05.17 10:37:23 CEST	Ověření stejnopisu geometrického plánu v listinné podobě 

Seznam souřadnic (S-JTSK)

Číslo bodu	Souřadnice pro zápis do KN		Kód kv.	Poznámka
	Y	X		

k.ú. Železný Brod (796221)

830-41	675957.12	989255.67	3	roh budovy
830-43	675980.05	989271.63	3	obrubník
830-254	675982.93	989342.86	3	barva
830-349	675984.14	989367.96	3	barva
837-83	675989.88	989362.81	3	barva
837-138	675985.15	989368.75	3	barva
1	675994.29	989298.15	3	obrubník
2	675997.37	989309.39	3	obrubník
3	675997.84	989311.18	3	obrubník
4	675998.88	989317.63	3	obrubník
5	675999.18	989321.45	3	obrubník
6	675999.28	989326.43	3	obrubník
7	675998.19	989336.88	3	obrubník
8	675997.85	989338.87	3	obrubník
9	675997.33	989340.79	3	obrubník
10	675996.29	989343.56	3	obrubník
11	675991.15	989353.28	3	obrubník
12	675989.85	989356.02	3	obrubník
13	675988.87	989358.86	3	obrubník
14	675988.15	989361.78	3	obrubník
19	675982.94	989343.05	3	obrubník
20	675984.17	989343.41	3	obrubník
21	675985.72	989343.44	3	obrubník
22	675987.13	989342.98	3	obrubník
23	675988.00	989342.40	3	obrubník
24	675988.79	989341.43	3	obrubník
25	675990.04	989338.98	3	obrubník
26	675991.10	989336.14	3	obrubník
27	675991.98	989332.26	3	obrubník
28	675992.65	989327.55	3	obrubník
29	675992.79	989323.72	3	obrubník
30	675992.55	989318.92	3	obrubník
31	675991.42	989313.22	3	obrubník
32	675987.92	989300.95	3	obrubník
33	675984.28	989291.40	3	obrubník
34	675982.37	989287.05	3	obrubník
36	675977.05	989278.83	3	obrubník
35	675979.94	989282.90	3	obrubník
37	675958.54	989254.63	3	obrubník
43	675983.63	989276.25	3	obrubník
44	675986.57	989280.82	3	obrubník
45	675991.01	989289.68	3	obrubník
46	675987.75	989365.48	3	obrubník

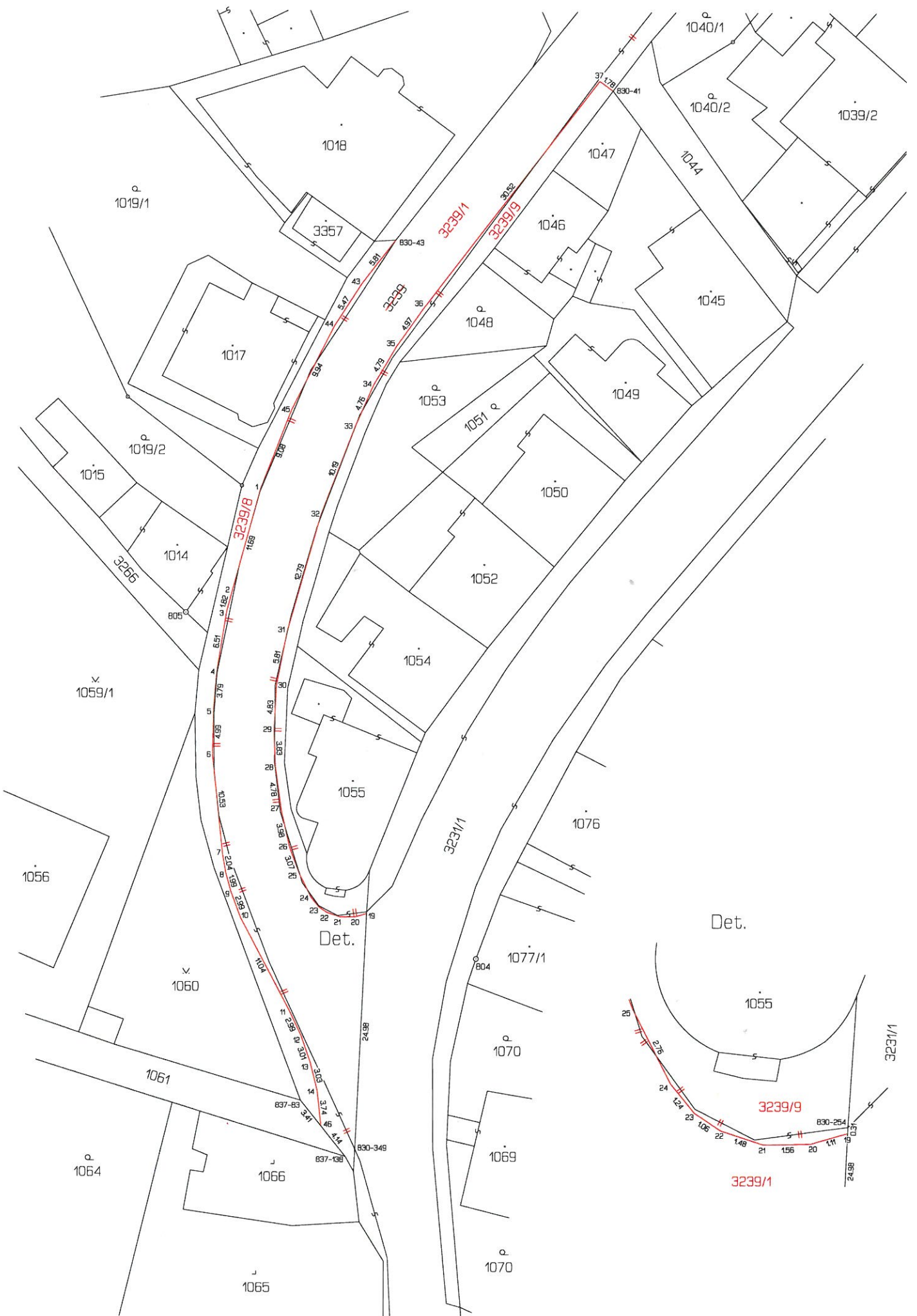

Výkaz dosavadního a nového stavu údajů katastru nemovitostí

Dosavadní stav				Nový stav															
Označení pozemku parc. číslem	Výměra parcely			Druh pozemku	Způsob využití	Označení parc. číslem	Výměra parcely			Druh pozemku	Způsob využití	Typ stavby	Způsob využití	Způsob určení výměr	Porovnání se stavem evidence právních vztahů				
															Díl přechází z pozemku označeného v katastru nemovitostí		Číslo listu vlastnictví	Výměra dílu	
	ha	m2	ha				m2	dřívější poz. evidenci	ha						m2				
3238/1	16	37	ostat.pl. silnice	3238/1	14	26	ostat.pl. silnice	2	3238/1	92	14	26							
				3238/4	2	11	ostat.komunikace	2	3238/1	92	2	11							
3288/1	1	11	ostat.pl. silnice	3288/1	1	10	ostat.pl. silnice	2	3288/1	92	1	10	94						
				3288/9		22	ostat.komunikace	2	3288/1	92			22						
	2)				2)														
	1	27	52		1	27	53												

2) Rozdíl vzniklý zaokrouhlením nových výměr (bod 14.7 přílohy Vyhl.357/2013 Sb.)

Seznam souřadnic (S-JTSK)
 Číslo bodu Souřadnice pro zápis do KN
 Y X Kód kv. Poznámka

k.ú. Železný Brod (796221)			
848-1	675967.90	989635.16	3 roh budovy
848-117	675859.49	989576.34	3 plotový sloupek
849-17	675848.33	989573.85	3 barva
1190-145	675869.26	989582.43	3 obrubník
1190-205	675875.84	989585.36	3 obrubník
2	675967.69	989635.82	3 obrubník
3	675958.78	989630.07	3 obrubník
7	675907.65	989600.71	3 obrubník
8	675895.18	989594.19	3 obrubník
15	675859.93	989578.32	3 obrubník
16	675859.17	989577.92	3 obrubník
17	675858.37	989577.29	3 obrubník
18	675857.57	989576.44	3 obrubník
19	675857.35	989575.86	3 obrubník

<h3>GEOMETRICKÝ PLÁN</h3> <p>pro rozdělení pozemků</p>	Geometrický plán ověřil úředně oprávněný zeměměřický inženýr: [redacted]	Stejnopis ověřil úředně oprávněný zeměměřický inženýr: [redacted]
	Číslo položky seznamu úředně oprávněných zeměměřických inženýrů: 521/1995	Číslo položky seznamu úředně oprávněných zeměměřických inženýrů: 521/1995
	Dne: 16.8.2016 Číslo: 50/16	Dne: 29.8.2016 Číslo: 38/16
	Náležitosti a přesnosti odpovídá právním předpisům.	Tento stejnopis odpovídá geometrickému plánu v elektronické podobě uloženému v dokumentaci katastrálního úřadu.
Vyhotovil: Ing. Tomáš Palata Lužická 2, Jablonec n.N. Číslo plánu: 1809-65/2016 Okres: Jablonec nad Nisou Obec: Železný Brod Kat.území: Železný Brod Mapový list: Turnov 0-4/43 Dosavadním vlastníkům byla poskytnuta možnost seznámit se v terénu s průběhem navrhovaných nových hranic, které byly označeny předepsaným způsobem: viz seznam souřadnic	Katastrální úřad souhlasí s očíslováním parcel. KÚ pro Liberecký kraj [redacted] 2016.08.26 08:27:14 CEST	Ověření stejnopisu geometrického plánu v listinné podobě [redacted]



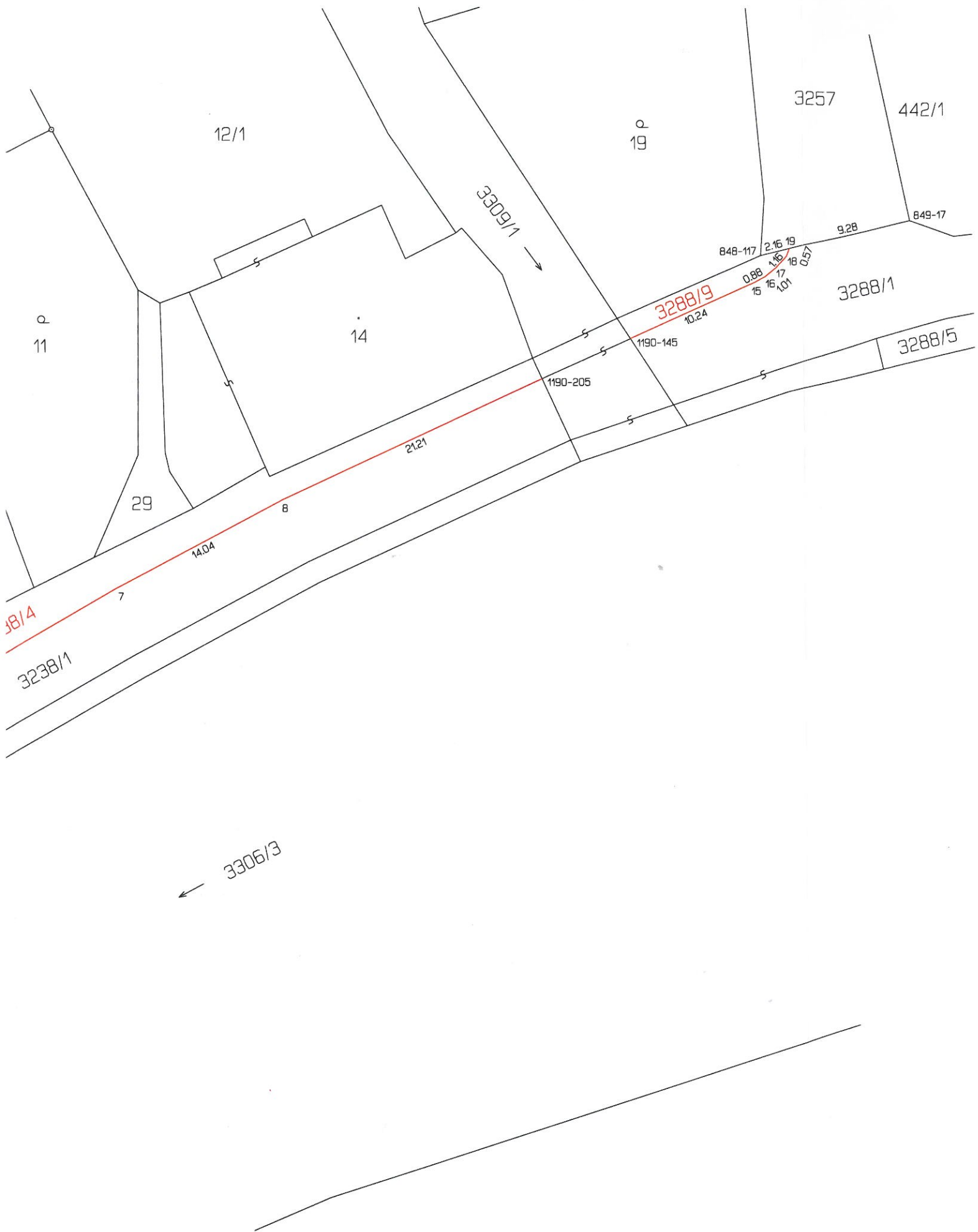

12/1

19

3257

442/1

11

14

29

3288/9

3288/1

3288/5

38/4

3238/1

7

14.04

8

21.21

1190-205

1190-145

848-117

2.16

9.28

849-17

0.88

1.16

1.17

1.18

1.19

1.20

1.21

1.22

1.23

1.24

1.25

1.26

1.27

1.28

1.29

1.30

1.31

1.32

1.33

1.34

1.35

1.36

1.37

1.38

1.39

1.40

1.41

1.42

1.43

1.44

1.45

1.46

1.47

1.48

1.49

1.50

3306/3

3309/1