

Příloha č. 2 Geometrický plán pro směnu pozemků – výkaz dosavadního a nového stavu katastru nemovitostí

VÝKAZ DOSAVADNÍHO A NOVÉHO STAVU ÚDAJŮ KATASTRU NEMOVITOSTÍ													
Dosavadní stav				Nový stav									
Označení pozemku parc. číslem	Výměra parcely		Druh pozemku Způsob využití	Označení pozemku parc. číslem	Výměra parcely		Druh pozemku Způsob využití	Typ stavby Způsob využití	Způsob určení výměr	Porovnání se stavem evidence právních vztahů			
	ha	m <sup>2</sup>			ha	m <sup>2</sup>				Díl přechází z pozemku označeného v katastru nemovitostí	dřívější poz. evidenci	Číslo listu vlastnictví	Výměra dílu
623/1	90	30	ostat.pl ostat.komunikace	623/1	82	32	ostat.pl ostat.komunikace		0				
				623/6	4	82	ostat.pl jiná plocha		0	623/1	1	4	82
				623/7	3	16	ostat.pl ostat.komunikace		0	623/1	1	3	16
633/1	1	16	75 ostat.pl zeleň	633/1	1	10	62 ostat.pl zeleň		0				
				633/9	4	55	ostat.pl jiná plocha		0	633/1	121	4	55
				633/10	1	58	ostat.pl zeleň		0	633/1	121	1	58
633/2	26	01	ostat.pl zeleň	633/2	25	35	ostat.pl zeleň		0				
				633/11	42		ostat.pl jiná plocha		0	633/2	121		42
				633/12	24		ostat.pl jiná plocha		0	633/2	121		24
	2	33	06		2	33	06						

GEOMETRICKÝ PLÁN pro rozdělení pozemku	Geometrický plán ověřil úředně oprávněný zeměměřický inženýr:		Stejnopis ověřil úředně oprávněný zeměměřický inženýr:	
	Jméno, příjmení:	[redacted]	Jméno, příjmení:	[redacted]
	Číslo položky seznamu úředně oprávněných zeměměřických inženýrů:	508/1995	Číslo položky seznamu úředně oprávněných zeměměřických inženýrů:	508/1995
	Dne: 11. října 2016	Číslo: 154/2016	Dne: 18.10.2016	Číslo: 133/2016
Náležitosti a přesnosti odpovídá právním předpisům.		Tento stejnopis odpovídá geometrickému plánu v elektronické podobě uloženému v dokumentaci katastrálního úřadu.		
Vyhotovitel: Jan Zelinka Na Vyhliďce 214 Horní Police	Katastrální úřad souhlasí s očištváním parcel.		Ověření stejnopisu geometrického plánu v listinné podobě.	
Číslo plánu: 652-63/2016	KÚ pro Liberecký kraj [redacted] PGP-977/2016-501 2016.10.17 09:47:52 CEST		[redacted]	
Okres: Česká Lípa				
Obec: Jestřebí				
Kat. území: Jestřebí u České Lípy				
Mapový list: KMD Mimoň 8-3/31				
Dosavadním vlastníkům pozemků byla poskytnuta možnost seznámit se v terénu s průběhem navrhovaných nových hranic, které byly označeny předepsaným způsobem: jiným trvalým způsobem				

část 1

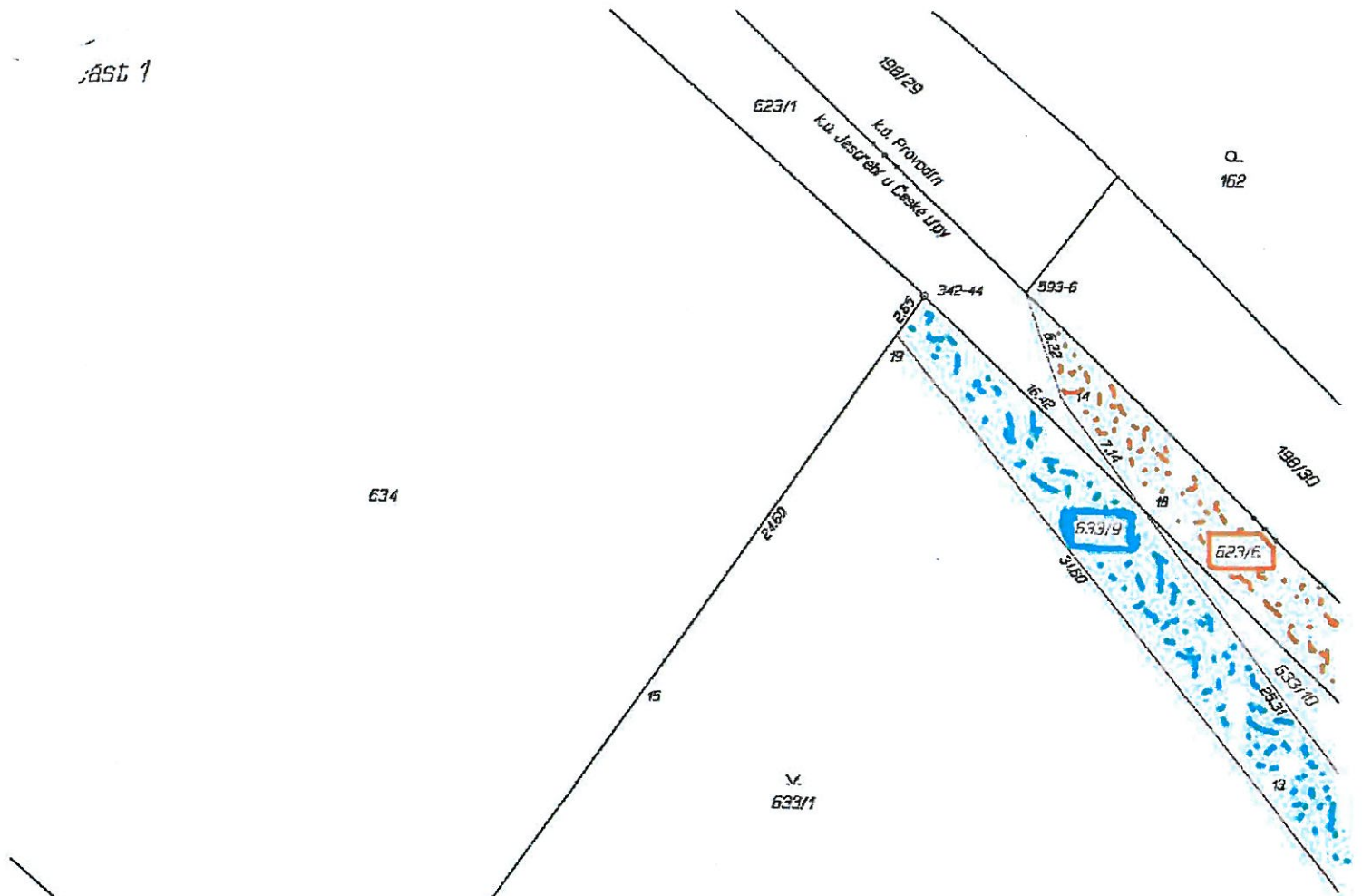

Seznam souřadnic (S-JTSK)

Číslo bodu	Souřadnice pro zápis do KN		Kód kv.	Poznámka
	Y	X		
342-44	721995.18	987026.65	3	ber. značka
388-49	721918.99	987116.70	3	ber. značka
632-809	721960.54	987059.79	7	ber. značka
632-814	721951.51	987205.99	7	ber. značka
632-817	721947.67	987204.66	7	ber. značka
632-822	721934.66	987145.03	7	ber. značka
632-824	721932.62	987146.68	7	ber. značka
632-829	721924.48	987120.69	7	ber. značka
632-831	721921.71	987120.63	7	ber. značka
648-2	721944.22	987197.57	3	ber. značka
648-3	721940.17	987178.00	3	ber. značka
648-4	721939.54	987173.44	7	ber. značka
648-5	721928.00	987135.65	7	ber. značka
648-6	721942.62	987202.47	7	ber. značka
1	721947.19	987190.42	7	kommunikace
2	721945.33	987181.04	3	kommunikace
3	721935.91	987149.03	3	kommunikace
4	721923.60	987116.15	3	kommunikace
5	721928.93	987125.78	3	kommunikace
6	721928.40	987119.24	3	kommunikace
7	721930.76	987112.14	3	kommunikace
8	721929.63	987106.87	3	kommunikace
9	721937.80	987102.32	3	kommunikace
10	721944.70	987087.38	3	kommunikace
11	721958.29	987075.31	3	kommunikace
12	721967.95	987058.12	3	kommunikace
13	721976.72	987053.30	3	kommunikace
14	721987.64	987032.33	3	kommunikace
15	722011.03	987046.81	3	ber. značka
16	721921.27	987120.00	7	kommunikace
17	721942.57	987090.13	7	kommunikace
18	721983.29	987036.02	7	kommunikace
19	721996.71	987028.79	3	kommunikace
k.o. Právník (733665)				
693-6	721989.67	987026.41	7	ber. značka

Příloha č. 2 Geometrický plán pro směnu pozemků – výkaz dosavadního a nového stavu katastru nemovitostí

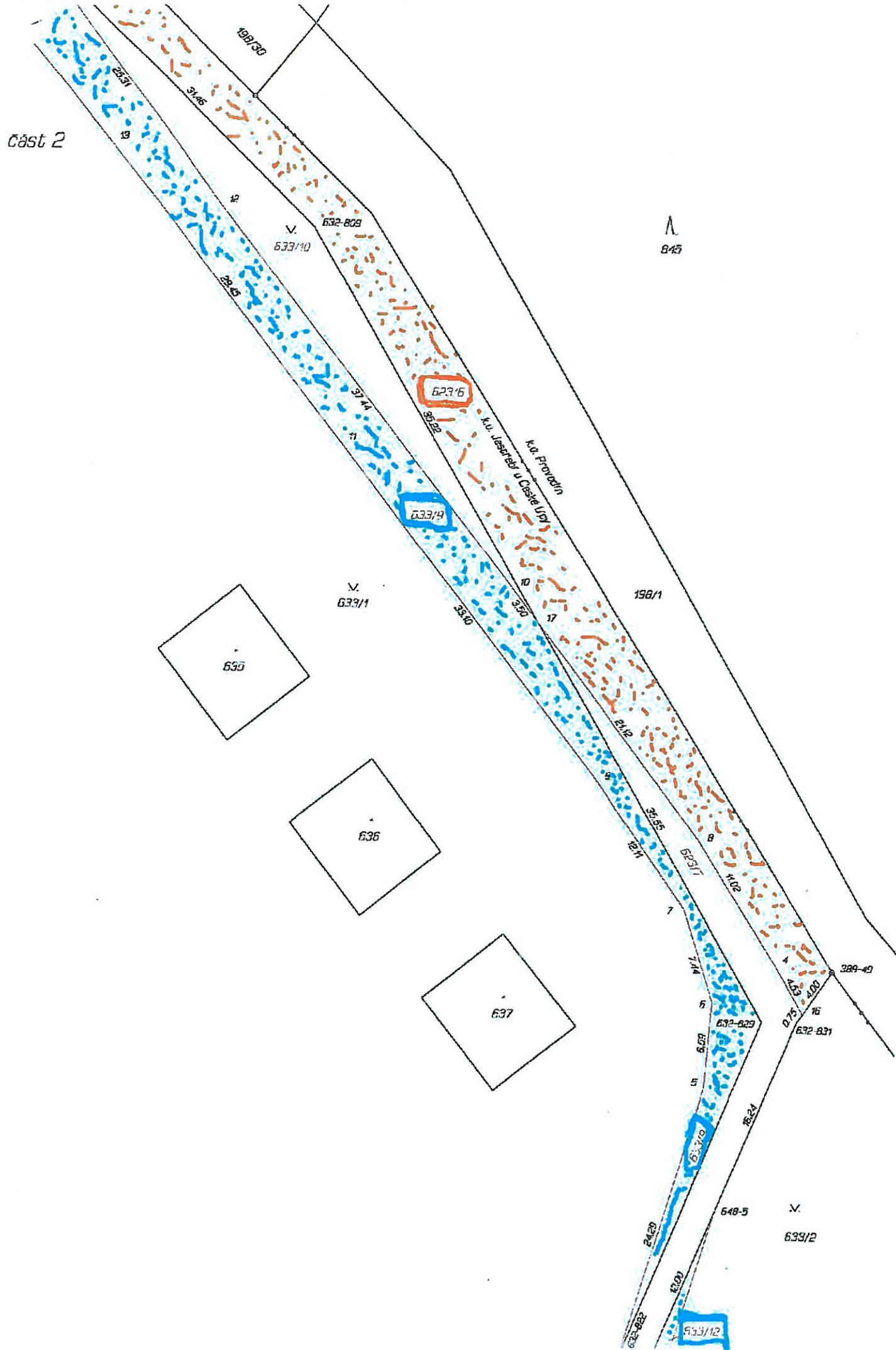

8 Příloha č. 2 Geometrický plán pro směnu pozemků – výkaz dosavadního a nového stavu katastru nemovitostí

část 3

