

# VÝKAZ DOSAVADNÍHO A NOVÉHO STAVU ÚDAJŮ KATASTRU NEMOVITOSTÍ

Dosavadní stav				Nový stav													
Označení pozemku parc. číslem	Výměra parcely		Druh pozemku Způsob využití	Označení pozemku parc. číslem	Výměra parcely		Druh pozemku Způsob využití	Typ stavby Způsob využití	Způsob určení výměry	Porovnání se stavem evidence právních vztahů							
	ha	m <sup>2</sup>			ha	m <sup>2</sup>				Díl přechází z pozemku označeného v katastru nemovitostí	dřívejší poz. evidenci	Číslo listu vlastnictví	Výměra dílu		Označení dílu		
		ha	m <sup>2</sup>			ha	m <sup>2</sup>			ha	m <sup>2</sup>						
1033/5	39	64	lesní poz	1033/5	39	57	lesní poz										
1403	2	77	osílní pl. silnice	1403	2	77	osílní pl. silnice			1403 1033/5		620 1070	2	77	56 7	celá a	
	3	17			3	17								2	77	63	

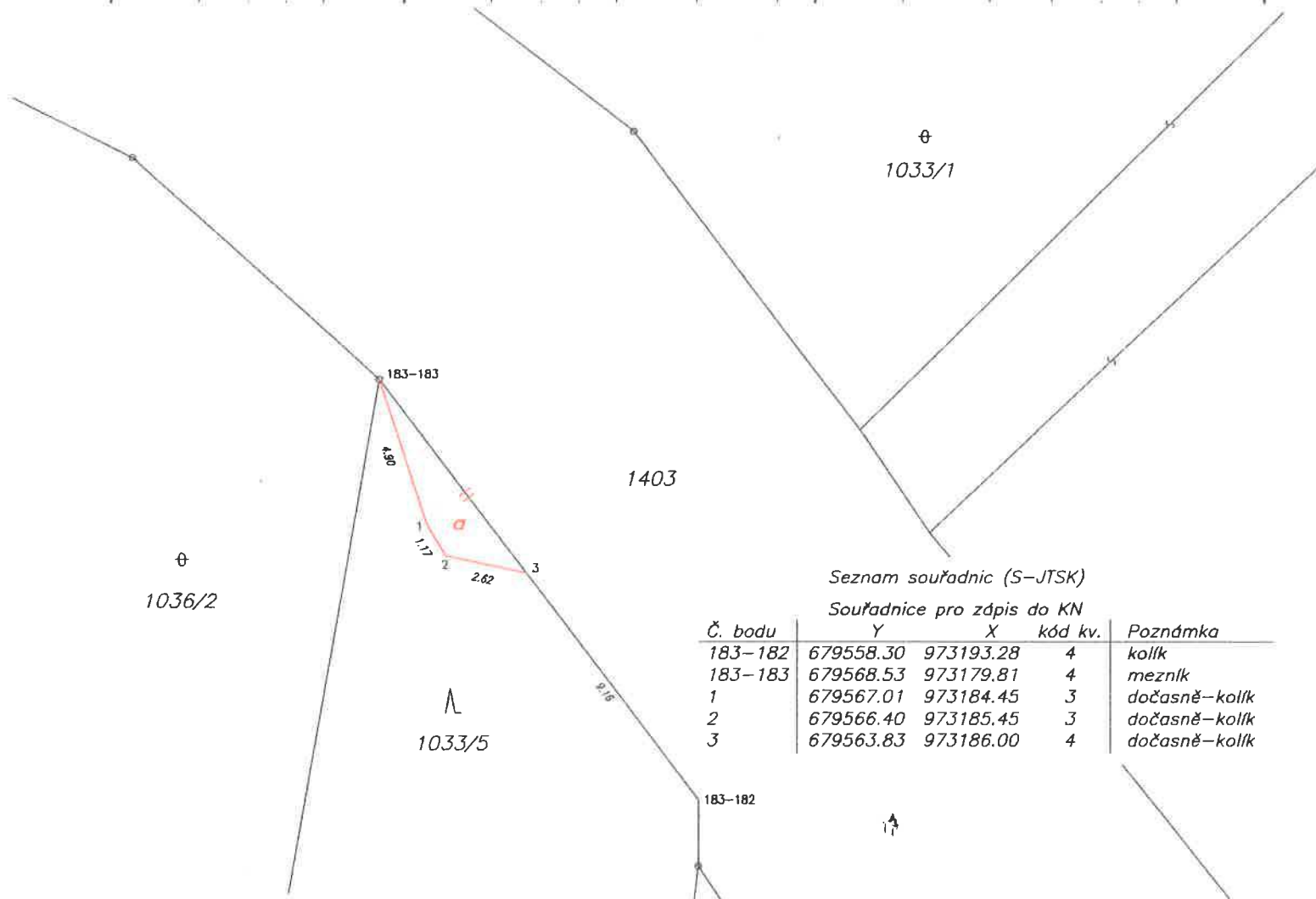

### Seznam souřadnic (S-JTSK) Souřadnice pro zápis do KN

Č. bodu	Y	X	kód kv.	Poznámka
183-182	679558.30	973193.28	4	kolík
183-183	679568.53	973179.81	4	mezník
1	679567.01	973184.45	3	dočasně-kolík
2	679566.40	973185.45	3	dočasně-kolík
3	679563.83	973186.00	4	dočasně-kolík

<h2>GEOMETRICKÝ PLÁN pro změnu hranice pozemku</h2>	Geometrický plán ověřil úředně oprávněný zeměměřičský inženýr:		Stojnopis ověřil úředně oprávněný zeměměřičský inženýr:		
	Jméno, příjmení: [redacted]		Jméno, příjmení: [redacted]		
	Číslo položky seznamu úředně oprávněných zeměměřičských inženýrů: 2607/2013		Číslo položky seznamu úředně oprávněných zeměměřičských inženýrů: 2607/2013		
	Dne: 26.1.2016 Číslo: 3012/2016		Dne: 5.2.2016 Číslo: 4012/2016		
Náležitosti a přesnosti odpovídá právním předpisům.		Tento stojnopis odpovídá geometrickému plánu v elektronické podobě uloženému v dokumentaci katastrálního úřadu.			
Vyhovitel: <b>GEODET Bc. Václav Kyselá</b> Jiřkovská 1008/32, Rumburk 408 01 Tel.: 773 552 153		Katastrální úřad souhlasí s očištváním parcel.			
Číslo plánu: 1210-1/2016					
Okres: Jablonec nad Nisou					
Obec: Janov nad Nisou					
Kat. území: Janov nad Nisou					
Mapový list: Liberec 1-6/31		Ověření stejnopisu geometrického plánu v listinné podobě.			
Dosavadním vlastníkům pozemků bylo poskytnuta možnost seznámit se v terénu a přiblížením nově stanovených hranic, které byly označeny přechodnými způsobem: <b>dočasně dle §91, odst.6), vyhl.č.357/2013</b>		KÚ pro Liberecký kraj [redacted] 2016.02.03 06:56:16 CET			