

## VÝKAZ DOSAVADNÍHO A NOVÉHO STAVU ÚDAJŮ KATASTRU NEMOVITOSTÍ

Dosavadní stav				Nový stav									
Označení pozemku parc. číslem	Výměra parcely		Druh pozemku	Označení pozemku parc. číslem	Výměra parcely		Druh pozemku	Typ stavby	Způsob určení výměry	Porovnání se stavem evidence právních vztahů			
	ha	m <sup>2</sup>	Způsob využití		ha	m <sup>2</sup>	Způsob využití	Způsob využití		Číslo přechází z pozemku katastru nemovitostí	Číslo přechází z pozemku označeného v dřívější poz. evidenci	Číslo listu vlastnictví	Výměra dílu ha m <sup>2</sup>
528/9	5	21	ostatní plocha	528/9	5	36	ostatní plocha		2				
				528/20	1	85	ostatní plocha			528/9	438	1	85
	5	21			5	21							

<b>GEOMETRICKÝ PLÁN</b> pro rozdělení pozemku	Geometrický plán ověřil úředně oprávněný zeměměřičský inženýr	Stejnopis ověřil úředně oprávněný zeměměřičský inženýr
	Jméno, příjmení: [redacted]	Jméno, příjmení: [redacted]
	Číslo přílohy seznamu úředně oprávněných zeměměřičských inženýrů: 461/1995	Číslo přílohy seznamu úředně oprávněných zeměměřičských inženýrů: 461/1995
	Dne: 2.12.2016      Číslo: 471/2016	Dne: 13.12.2016      Číslo: 459/2016
Náležitostně a přesně odpovídá právním předpisům		Tento stejnopis odpovídá geometrickému plánu v elektronické podobě uloženému v dokumentaci katastrálního úřadu.
Vyhovitel: 	Katastrální úřad pečlivě a ochotněm porčí	Ověření stejnopisu geometrického plánu v listinné podobě
Číslo plánu: 401-758/2016 Okres: Semily Obec: Modřice Kat. území: Modřice Mapový list: Turnov 4-8/32 DKM	KÚ pro Liberecký kraj KB Semily [redacted] 2016.12.12 11:34:32 CET	
Dosavadním vlastníkům pozemků byla poskytnuta možnost seznámit se v terénu s průběhem navrhovaných nových hranic, které byly označeny předepsaným způsobem. viz seznam souřadnic		

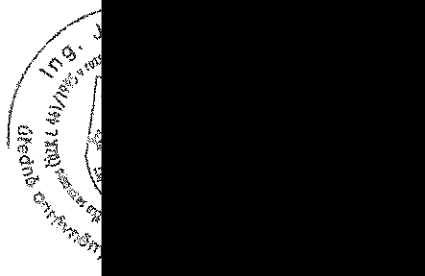
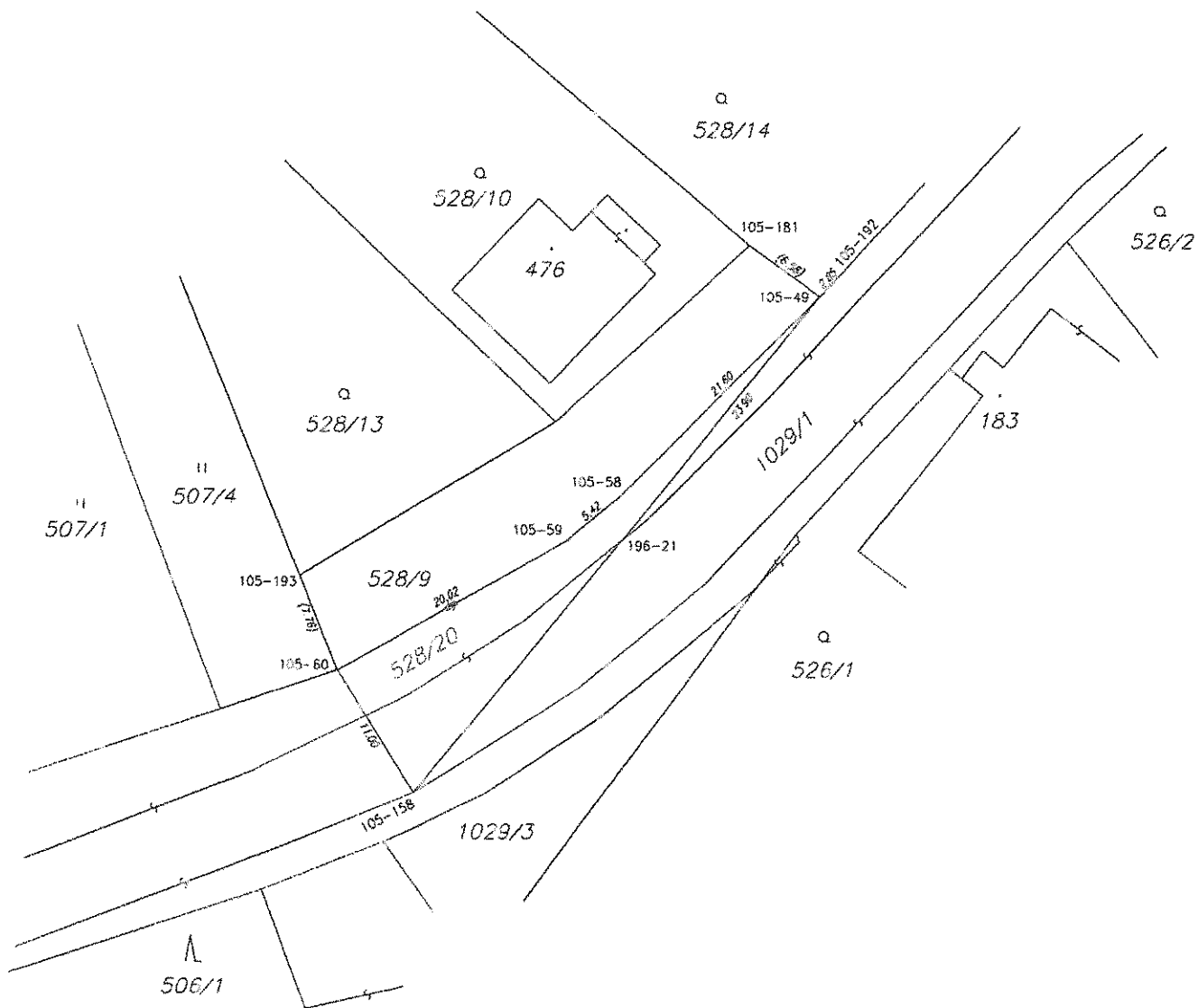

Seznam souřadnic (S-JTSK)

Souřadnice pro zápis do KN				
Číslo bodu	Y	X	kód kv.	Poznámka
105-49	686388.62	997049.84	3	roh podezdívky
105-58	686403.86	997065.11	3	roh podezdívky
105-59	686407.99	997068.57	3	sloupek kovový
105-60	686425.41	997078.38	3	sloupek kovový
105-158	686419.61	997087.74	3	označen barvou
105-181	686393.95	997045.99	3	
105-192	686386.62	997047.81	3	označen na plotě
105-193	686428.31	997071.18	3	
196-21	686403.66	997068.43	4	označen barvou



Přehledka

Katastrální mapa

Katastrální mapa + ortofoto

Mapa poz. katastru

Mapa poz. katastru + ortofoto

1:500

0 5 10 15 20 25 m

Obašh katastrální mapy a mapy pozemkového katastru se zobrazuje od měřítka 1:5000.  
 Podrobnější informace k používání mapy, aktualizaci dat a jejího obsahu jsou uvedeny v nářevědě ( BDE formát).  
 Veškeré zjištěné hodnoty souřadnic a čísel nezávisle pro vyřezávání hranic pozemků v terénu.

**Informace o pozemku**

Parcelní číslo: [528/02](#)  
 Obec: [Modřovice \[527324\]](#)  
 Katastrální území: [Modřovice \[697940\]](#)  
 Číslo LV: 438  
 Výměra [m<sup>2</sup>]: 521  
 Typ parcely: Parcela katastru nemovitostí  
 Mapový list: DKM  
 Určení výměry: Ze souřadnic v S-JTSK  
 Způsob využití: silnice  
 Druh pozemku: ostatní plocha

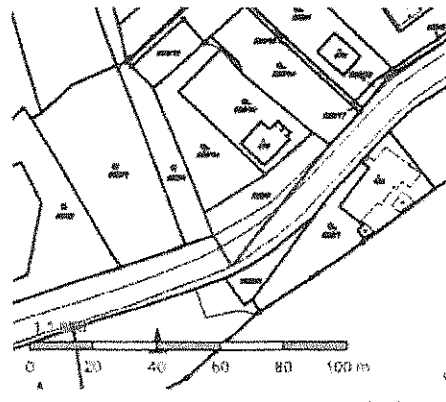

**Vlastníci, jiní oprávnění**

**Vlastnické právo**



Podíl

**Způsob ochrany nemovitosti**

**Název**

rozsáhlé chráněné území

**Seznam BPEJ**

Parcela nemá evidované BPEJ.

**Omezení vlastnického práva**

Nejsou evidována žádná omezení.

**Jiné zápisy**

**Typ**

Změna výměr obnovou operátu

Řízení, v rámci kterých byl k nemovitosti zapsán cenový údaj

Nemovitost je v územním obvodu, kde státní správu katastru nemovitostí ČR vykonává [Katastrální úřad pro Liberecký kraj, Katastrální pracoviště](#) [Teplice](#)

Zobrazené údaje mají informativní charakter. Platnost k 17.01.2017 14:00:00.