

## VÝKAZ DOSAVADNÍHO A NOVÉHO STAVU ÚDAJŮ KATASTRU NEMOVITOSTÍ

Dosavadní stav				Nový stav												
Označení pozemku parc. číslem	Výměra parcely		Druh pozemku	Označení pozemku parc. číslem	Výměra parcely		Druh pozemku	Typ stavby	Způsob využití	Způsob využití	Způsob využití	Porovnání se stavem evidence právních vztahů				
	ha	m <sup>2</sup>	Způsob využití		ha	m <sup>2</sup>	Způsob využití	Způsob využití	Způsob využití	určen výměr	Díl přechází z pozemku označeného v katastru nemovitostí	Číslo listu vlastnictví	Výměra dílu		Označení dílu	
												ha	m <sup>2</sup>			
1410	48	18	ostat.pl. silnice	1410/1	42	39	ostat.pl. silnice				0	1410		1025	42	39
				1410/2	5	79	ostat.pl. posta.komunikace				0	1410		1025	5	79
	48	18			48	18										

### Seznam souřadnic (S-JTSK)

Souřadnice pro zápis do KN				
Č. bodu	Y	X	kód kv.	Poznámka
441-22	708889.53	971123.37	3	roh budovy
3	708896.97	971114.07	8	roh budovy
10	708890.62	971122.07	8	obrubiík
11	708933.12	971150.94	3	obrubiík
13	708946.88	971159.91	3	obrubiík
14	708952.23	971162.01	3	obrubiík
16	709004.17	971178.97	3	obrubiík
15	708995.88	971176.14	3	obrubiík
17	709000.28	971177.70	3	obrubiík
18	709055.40	971194.98	3	obrubiík
21	709077.24	971202.21	3	obrubiík
23	709083.87	971203.17	3	obrubiík
24	709091.13	971203.61	3	obrubiík
28	709096.44	971203.73	3	obrubiík
30	709099.10	971203.86	3	obrubiík
31	709101.06	971204.57	8	obrubiík
32	709102.93	971206.17	8	obrubiík
38	709146.61	971186.66	8	roh plotu

<b>GEOMETRICKÝ PLÁN pro rozdělení pozemku</b>	Geometrický plán ověřil úředně oprávněný zeměměřický inženýr:	Stejnopis ověřil úředně oprávněný zeměměřický inženýr:
	Jméno, příjmení: <span style="background-color: black; color: black;">XXXXXXXXXX</span>	Jméno, příjmení: <span style="background-color: black; color: black;">XXXXXXXXXX</span>
	Číslo položky seznamu úředně oprávněných zeměměřických inženýrů: 424/95	Číslo položky seznamu úředně oprávněných zeměměřických inženýrů: 424/95
	Dne: 8.11.2016      číslo: 438/2016	Dne: 23. listopadu 2016      číslo: 460/2016
Náležitosti a přesnost odpovídá právním předpisům.		Tento stejnopis odpovídá geometrickému plánu v elektronické podobě uloženému v dokumentaci katastrálního úřadu.
Vyhotovitel: <b>Pavel Vlček</b> Zámecká 72 Česká Kamenice	Katastrální úřad souhlasí e-číslováním parcel.	
Číslo plánu: 832-172/2016	Ověření stejnopisu geometrického plánu v listinné podobě.	
Okres: Liberec		
Obec: Jablonné v Podještědí	KÚ pro Liberecký kraj	
Kat. území: Jablonné v Podještědí	IČP = 1706/2016-505	
Mapový list: V.S.VI-05-19	2016.11.23 14:42:38 CET	
Dosavadním vlastníkům pozemků byla poskytnuta možnost seznámit se v terénu s průběhem navrhovaných nových hranic, které byly označeny předepsaným způsobem: viz seznam souřadnic		

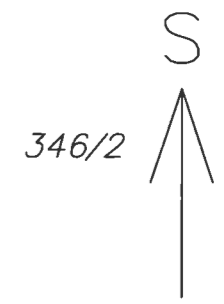
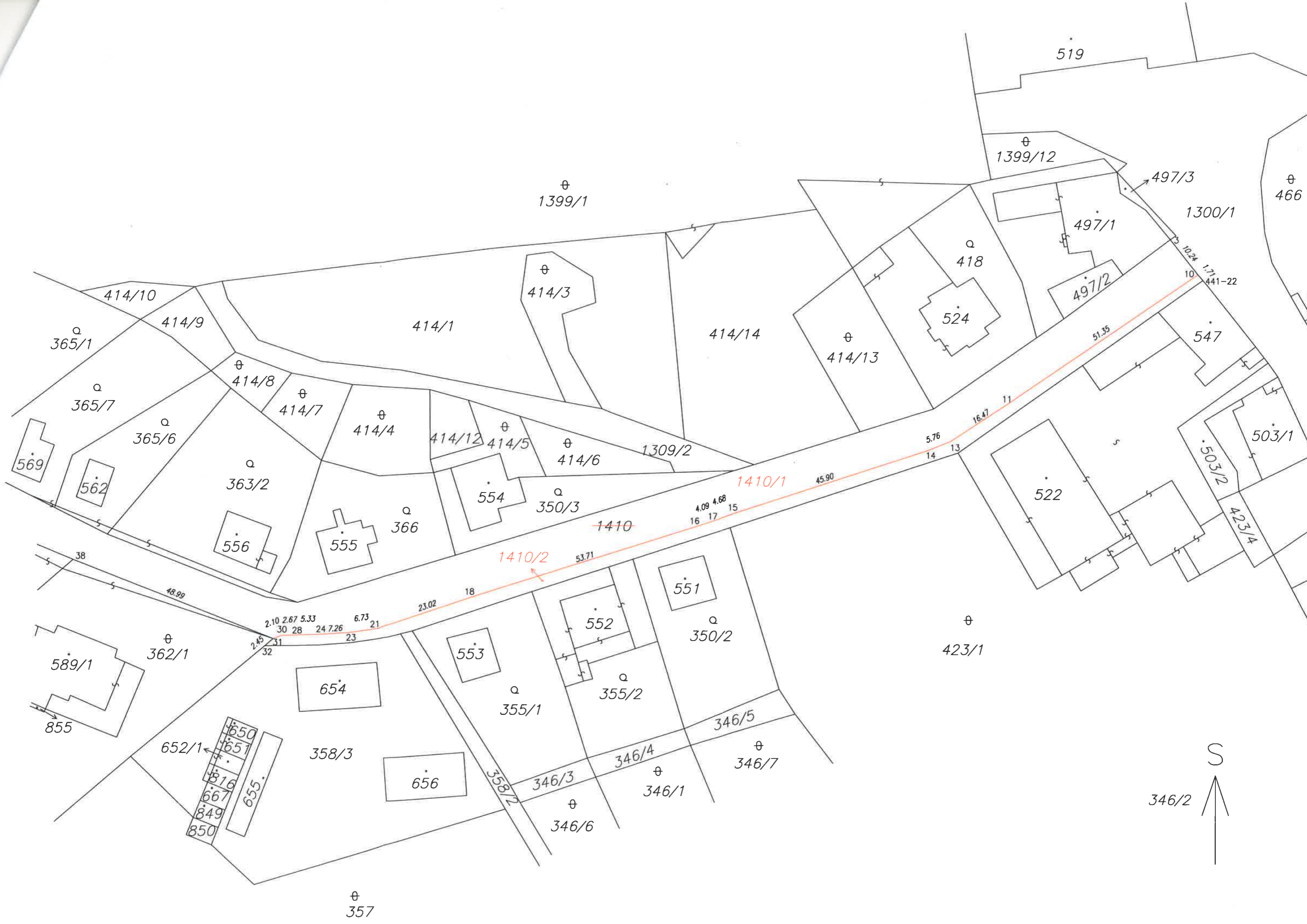

346/2

519

1399/12

1399/1

466

1300/1

497/1

497/3

497/2

418

524

414/13

547

414/14

414/1

414/3

414/10

414/9

365/1

414/8

365/7

414/7

365/6

414/4

414/12

414/5

414/6

1309/2

363/2

366

554

350/3

1410/1

45.90

522

503/1

503/2

423/4

569

562

556

555

554

350/3

551

552

350/2

423/1

1410/2

53.71

553

355/1

355/2

346/5

589/1

362/1

654

553

652/1

650

651

652

653

654

655

358/3

656

358/2

346/3

346/4

346/1

346/7

346/6

357

2.10 2.67 5.33  
30 28 24 7.26  
2.45 31 23 6.73  
32 21

4.09 4.68  
16 17 15

5.76  
14 13

51.35

16.47 11

10.24 1.71  
10 441-22

38

48.99

23.02 18