

VÝKAZ DOSAVADNÍHO A NOVÉHO STAVU ÚDAJŮ KATASTRU NEMOVITOSTÍ

Dosavadní stav				Nový stav													
Označení pozemku parc. číslem	Výměra parcely		Druh pozemku	Označení pozemku parc. číslem	Výměra parcely		Druh pozemku	Typ stavby	Způsob určení výměry	Porovnání se stavem evidence právních vztahů							
	ha	m ²	Způsob využití		ha	m ²	Způsob využití	Způsob využití		DI přechází z pozemku označeného v katastru nemovitostí	dřívejší poz. evidenci	číslo listu vlastnictví	výměra dílu		Označení dílu		
													ha	m ²			
1428/34	50	40	ostat.pl. zeleň	1428/34	40	66	ostat.pl. zeleň		2	1428/34	1	15	10				
				1428/86	9	74	ostat.pl. zeleň										
1439/1	2	48	ostat.pl. ostat.komunikace	1439/1	2	39	ostat.pl. ostat.komunikace		0	1439/1	1	9	13				
				1439/21	9	13	ostat.pl. ostat.komunikace										
1439/4	7	60	ostat.pl. manipulační pl.	1439/4		58	ostat.pl. manipulační pl.		2	1439/4	1	7	02				
				1439/20	7	02	ostat.pl. manipulační pl.										
				3		06	42					3		06	42		

<h2 style="margin: 0;">GEOMETRICKÝ PLÁN</h2> <p style="margin: 0;">pro rozdělení pozemku</p>	Geometrický plán ověřil úředně oprávněný zeměměřičský inženýr:		Stejnopis ověřil úředně oprávněný zeměměřičský inženýr:		
	Jméno, příjmení: [redacted]		Jméno, příjmení: [redacted]		
	Číslo položky seznamu úředně oprávněných zeměměřičských inženýrů: 679/95		Číslo položky seznamu úředně oprávněných zeměměřičských inženýrů: 679/95		
	Dne: 03.11.2015 Číslo: 205/2015		Dne: 03-11-2015 Číslo: 205/2015		
Nálezitostmi a přesností odpovídá právním předpisům.		Tento stejnopis odpovídá geometrickému plánu v elektronické podobě uloženému v dokumentaci katastrálního úřadu.			
Vyhovitel: GEODET CZ s.r.o. Svojskova 849/7 46001, Liberec 1		Katastrální úřad souhlasí s odesláním parcel.		Ověření stejnopisu geometrického plánu v listinné podobě.	
Číslo plánu: 1517-227/2015		KÚ pro Liberecký kraj			
Okres: Liberec		[redacted]			
Obec: Liberec					
Kat. území: Růžodol I					
Mapový list: Liberec 6-6/42, Liberec 6-6/44		2015.11.04 07:20:45 CET			
Dosavadním vlastníkem pozemků byla poskytnuta možnost seznámit se v terénu s průběhem navrhovaných nových hranic které byly označeny předepsaným způsobem: znaky z plánu					

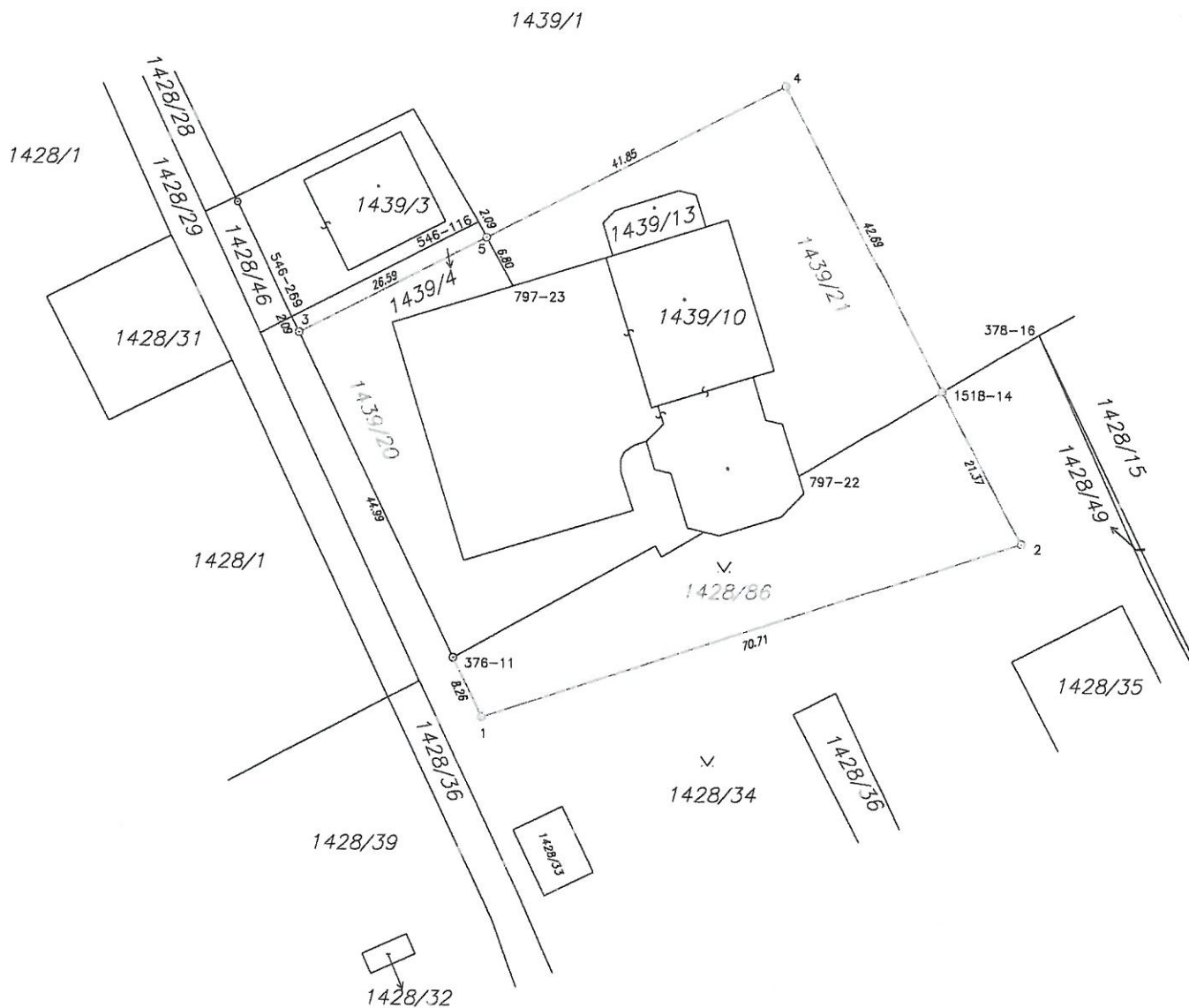

Seznam souřadnic (S-JTSK)

Číslo bodu	Souřadnice pro zápis do KN			Souřadnice určené měřením		
	Y	X	kód kv.	Y	X	Poznámka
376-11	690266.68	973552.08	3			původní znak z plastru
378-16	690193.88	973511.32	3			kolík
546-63	690258.19	973581.92	3			kolík
546-107	690291.35	973511.87	3			kolík
546-116	690263.85	973497.73	3			kolík
546-269	690287.34	973509.81	3			kolík
546-279	690270.91	973555.03	3			kolík
797-22	690223.73	973529.20	3			zeď
797-23	690259.44	973505.68	3			kolík
1518-14	690205.89	973518.51	3			původní znak z plastru
1	690263.06	973559.48	3			
2	690195.90	973537.43	3			
3	690286.40	973511.73	3			
4	690225.58	973480.70	3			
5	690262.77	973499.67	3			

