

VÝKAZ DOSAVADNÍHO A NOVÉHO STAVU ÚDAJŮ KATASTRU NEMOVITOSTÍ

Dosavadní stav				Nový stav															
Označení pozemku parc. číslem	Výměra parcely		Druh pozemku	Označení pozemku parc. číslem	Výměra parcely		Druh pozemku	Typ stavby	Způsob určení výměr	Porovnání se stavem evidence právních vztahů									
	ha	m ²	Způsob využití		ha	m ²	Způsob využití	Způsob využití		Díl přechází z pozemku označeného v		Číslo listu vlastnictví	Výměra dílu		Označení dílu				
										katastru nemovitostí	dřívější poz.evidence		ha	m ²					
1363	55	87	vodní pl.	1363/1	54	56	vodní pl.		0	1363	1039	54	56						
			tok přirozený				tok přirozený								0	1363	1039	72	
							ostat.pl. jiná plocha												
				1363/2		72	ostat.pl. jiná plocha		0	1363	1039		72						
				1363/3		59	ostat.pl. jiná plocha		0	1363	1039		59						
	55	87			55	87													

1363										1363	1039			
------	--	--	--	--	--	--	--	--	--	------	------	--	--	--

Druh věcného břemene: viz. smlouva
Oprávněný: viz. Smlouva

Seznam souřadnic (S-JTSK) pro zápis do KN

č.b.	Y	X	KK	popis
1	708904.69	971880.00	8	nastřel.hřeb ve zdi
2	708905.47	971900.76	8	nastřel.hřeb ve zdi
3	708922.32	971884.60	8	dř.kolík
4	708903.04	971879.57	8	nastřel.hřeb
5	708904.33	971901.09	8	nastřel.hřeb
6	708917.19	971897.41	8	dř.kolík
7	708895.35	971899.99	8	nastřel.hřeb
8	708894.50	971879.63	8	nastřel.hřeb
9	708904.89	971885.42	3	roh zdi
10	708894.74	971885.41	3	roh zdi
11	708905.19	971893.43	3	roh zdi
12	708895.11	971893.39	3	roh zdi

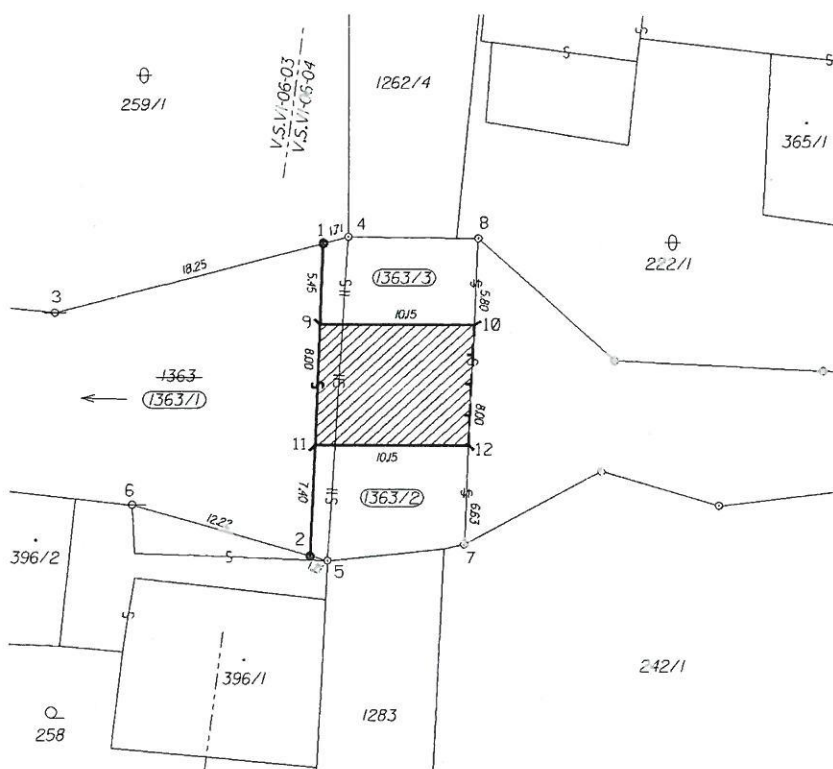

Dělit nebo scelovat pozemky lze jen na základě územního rozhodnutí, pokud podmínky pro ně nejsou stanoveny jiným rozhodnutím nebo opatřením.

<h2>GEOMETRICKÝ PLÁN</h2> <p>pro rozdělení pozemku a vymezení rozsahu věcného břemene k části pozemku</p> <p>Vyhotovil: DOLEŽAL - NB s.r.o. Lipová 756 473 01, Nový Bor</p> <p>Číslo plánu: 767-136/2013</p> <p>Okres: Liberec</p> <p>Obec: Jablonné v Podještědí</p> <p>Kat.území: Jablonné v Podještědí</p> <p>Mapový list: V.S. VI-06-04</p> <p>Kód způsobu určení výměry je určen podle § 77 odst. 2 vyhlášky č. 26/2007 Sb.</p> <p>Dosavadním vlastníkům pozemků byla poskytnuta možnost seznámit se v terénu s průběhem navrhovaných nových hranic, které byly označeny předepsaným způsobem:</p> <p>dř.kolíky, nastřel.hřeby ,roh zdi</p>	Náležitostmi a přesností odpovídá právním předpisům.	Katastrální úřad, katastrální pracoviště souhlasí s očíslováním parcel.
	Geometrický plán souhlasí s právními předpisy.	Souhlas katastrální
	Dne 11.12.2013 Číslo 327/2013	Dne 15-01-2014 Číslo 1845/2013
	Úředně oprávněný zeměměřičský inženýr odpovídá za odbornou úroveň geometrického plánu, za dosažení předepsané přesnosti a za správnost a úplnost náležitostí podle právních předpisů.	Jeden prvopis geometrického plánu a předepsané přílohy jsou uloženy u katastrálního úřadu.