

VÝKAZ DOSAVADNÍHO A NOVÉHO STAVU ÚDAJŮ KATASTRU NEMOVITOSTÍ														
Dosavadní stav						Nový stav								
Označení pozemku parc. číslem	Výměra parcely		Druh pozemku Způsob využití	Označení pozemku parc. číslem	Výměra parcely		Druh pozemku Způsob využití	Typ stavby Způsob využití	Způsob určení výměry	Porovnání se stavem evidence právních vztahů				
	ha	m ²			ha	m ²				Díl přechází z pozemku označeného v katastru nemovitostí	Číslo listu vlastnictví	Výměra dílu		Označení dílu
1170/1	35	96	ostat.pl. neupravená půda	1170/1	35	49	ostat.pl. neupravená půda		2					
1403	2	77	ostat.pl. silnice	1403	2	78	ostat.pl. silnice		2	1403 1170/1	620 99	2	77 56 47	celá a
	3	13	52		3	13	52							

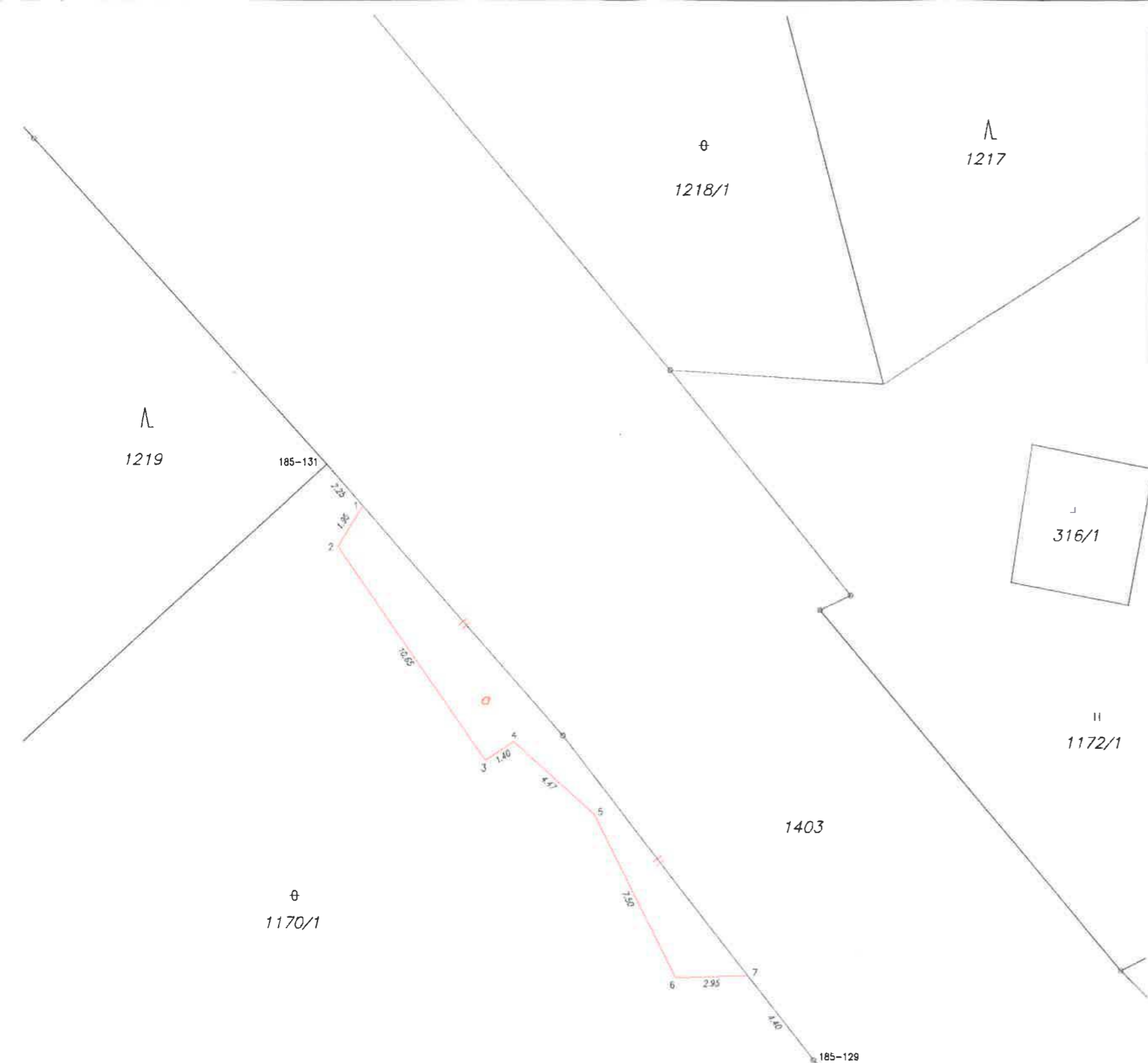

Seznam souřadnic (S-JTSK)

Číslo bodu	Souřadnice pro zápis do KN		kód kv.
	Y	X	
185-129	680315.76	972959.66	4
185-131	680335.72	972935.24	4
1	680334.25	972936.93	4
2	680335.28	972938.61	3
3	680329.22	972947.36	3
4	680328.07	972946.60	3
5	680324.76	972949.59	3
6	680321.40	972956.27	3
7	680318.44	972956.20	4

GEOMETRICKÝ PLÁN pro změnu hranice pozemku	Geometrický plán ověřil úředně oprávněný zeměměřičský inženýr:		Státní opověřil úředně oprávněný zeměměřičský inženýr:		
		Jméno, příjmení:	[redacted]	Jméno, příjmení:	[redacted]
	Číslo položky seznamu úředně oprávněných zeměměřičských inženýrů:	2607/2013	Číslo položky seznamu úředně oprávněných zeměměřičských inženýrů:	2607/2013	
	Dne:	15.1.2016	Dne:	29.1.2016	
		Číslo:	3004/2016	Číslo:	4004/2016
	Náležitosti a přenosy odpovídá právním předpisům.		Tento státní opověřil geometrickému plánu v elektronické podobě uloženému v dokumentaci katastrálního úřadu.		
	Katastrální úřad souhlasí s označením parcel.		Ověření stejnopisu geometrického plánu v listinné podobě.		
Vyhotovitel: GEODET Bc. Václav Kysela Jiřkovská 1008/32, Rumburk 408 01 Tel.: 773 552 153	<div style="text-align: center;"> KÚ pro Liberecký kraj [redacted] PGP-52/2016-504 2016.01.27 09:56:05 CET </div>				
Číslo plánu: 1204-1/2016					
Okres: Jablonec nad Nisou					
Obec: Janov nad Nisou					
Kat. území: Janov nad Nisou					
Mapový list: Liberec 2-6/24, 1-6/31					
Dosavadním vlastníkům pozemků byly poskytnuta možností seznámit se v terénu a průběhem navrhovaných nových hranic, které byly označeny předepsaným způsobem: <i>dočasně dle §91, odst. 6), vyhl. č. 357/2013</i>					