

# VÝKAZ DOSAVADNÍHO A NOVÉHO STAVU ÚDAJŮ KATASTRU NEMOVITOSTÍ

| Dosavadní stav                    |                |                | Nový stav                      |                                   |                |                |                                |                              |                |                |                                              |          |                         |             |                |               |
|-----------------------------------|----------------|----------------|--------------------------------|-----------------------------------|----------------|----------------|--------------------------------|------------------------------|----------------|----------------|----------------------------------------------|----------|-------------------------|-------------|----------------|---------------|
| Označení pozemku parcelním číslem | Výměra parcely |                | Druh pozemku<br>Způsob využití | Označení pozemku parcelním číslem | Výměra parcely |                | Druh pozemku<br>Způsob využití | Typ stavby<br>Způsob využití | Způsob využití | Způsob využití | Porovnání se stavem evidence právních vztahů |          |                         |             |                |               |
|                                   | ha             | m <sup>2</sup> |                                |                                   | ha             | m <sup>2</sup> |                                |                              |                |                | Důl přechází z pozemku označeného v          |          | Číslo listu vlastnictví | Výměra dílu |                | Označení dílu |
|                                   |                |                |                                |                                   |                |                |                                |                              |                |                | katastru                                     | drůvejší |                         | ha          | m <sup>2</sup> |               |
| st. 221/3                         |                | 34             | zast.pl.                       | st. 221/3                         |                | 31             | zast.pl.                       | bez č.o./č.e.<br>jiná st.    | 0              | st.221/3       |                                              | 872      |                         | 31          |                |               |
|                                   |                |                |                                | 3548                              |                | 3              | ostat.pl.<br>ostat.komunikace  |                              | 0              | st.221/3       |                                              | 872      |                         | 3           |                |               |
| 1566/3                            | 3              | 51             | ostat.pl.<br>neplodná p.       | 1566/3                            | 1              | 32             | ostat.pl.<br>neplodná p.       |                              | 0              | 1566/3         |                                              | 478      | 1                       | 32          |                |               |
|                                   |                |                |                                | 1566/7                            |                | 55             | ostat.pl.<br>ostat.komunikace  |                              | 0              | 1566/3         |                                              | 478      |                         | 55          |                |               |
|                                   |                |                |                                | 1566/8                            |                | 1              | 60                             | ostat.pl.<br>neplodná p.     | 0              | 1566/3         |                                              | 478      |                         | 1           |                |               |
|                                   |                |                |                                | 1566/9                            |                | 4              | ostat.pl.<br>neplodná p.       | 0                            | 1566/3         |                | 478                                          |          |                         | 4           |                |               |
| 1574/1                            | 6              | 26             | ostat.pl.<br>neplodná p.       | 1574/1                            | 6              | 04             | ostat.pl.<br>neplodná p.       |                              | 0              | 1574/1         |                                              | 473      | 6                       | 04          |                |               |
|                                   |                |                |                                | 1574/3                            |                | 22             | ostat.pl.<br>ostat.komunikace  |                              | 0              | 1574/1         |                                              | 473      |                         | 22          |                |               |
| 1574/2                            | 1              | 80             | ostat.pl.<br>manip.pl.         | 1574/2                            | 1              | 40             | ostat.pl.<br>manip.pl.         |                              | 0              | 1574/2         |                                              | 171      | 1                       | 40          |                |               |
|                                   |                |                |                                | 1574/4                            |                | 24             | ostat.pl.<br>ostat.komunikace  | 2                            | 1574/2         |                | 171                                          |          |                         | 24          |                |               |
|                                   |                |                |                                | 1574/5                            |                | 16             | ostat.pl.<br>manip.pl.         | 2                            | 1574/2         |                | 171                                          |          |                         | 16          |                |               |
| 1575/3                            | 3              | 27             | zahrada                        | 1575/3                            | 3              | 26             | zahrada                        |                              | 0              | 1575/3         |                                              | 566      | 3                       | 26          |                |               |

| GEOMETRICKÝ PLÁN<br>pro rozdělení pozemků                                                                                                                                               |  | Geometrický plán overil řádně oprávněný zeměměřický inženýr.              | Stejnopis overil řádně oprávněný zeměměřický inženýr.                                                          |
|-----------------------------------------------------------------------------------------------------------------------------------------------------------------------------------------|--|---------------------------------------------------------------------------|----------------------------------------------------------------------------------------------------------------|
| Vyhovatel:<br><i>AQUA ČR, s.r.o</i><br><i>Kamolánská 78/26</i><br><i>143 00 Praha 4</i>                                                                                                 |  | Jméno, příjmení: [redacted]                                               | Jméno, příjmení: [redacted]                                                                                    |
| Číslo plánu: 542-96/2016                                                                                                                                                                |  | Číslo položky seznamu řádně oprávněných zeměměřických inženýrů: 1448/1995 | Číslo položky seznamu řádně oprávněných zeměměřických inženýrů: 1448/1995                                      |
| Číslo plánu: 542-96/2016                                                                                                                                                                |  | Dne: 18.1.2017 Číslo: 3/2017                                              | Dne: 26-01-2017 Číslo: 3/2017                                                                                  |
| Číslo plánu: 542-96/2016                                                                                                                                                                |  | Nálezitostmi a přesností odpovídá právním předpisům.                      | Tento stejnopis odpovídá geometrickému plánu v elektronické podobě uloženému v dokumentaci katastrálního úřadu |
| Číslo plánu: 542-96/2016                                                                                                                                                                |  | Katastrální úřed souhlas s obilování parcel                               | Overení stejnopisu geometrického plánu v listinné podobě                                                       |
| Číslo plánu: 542-96/2016                                                                                                                                                                |  | KÚ pro Liberecký kraj<br>[redacted]                                       | [redacted]                                                                                                     |
| Číslo plánu: 542-96/2016                                                                                                                                                                |  | PGP-63/2017-504<br>2017.01.26 08:16:36 CET                                |                                                                                                                |
| Číslo plánu: 542-96/2016                                                                                                                                                                |  |                                                                           |                                                                                                                |
| Mapový list: Turnov 1-5/24, 0-5/19, V.S.-XI-7-17                                                                                                                                        |  |                                                                           |                                                                                                                |
| Dopisováním vlastníkům pozemků byla poskytnuta možnost seznámit se v terénu a přebíhem navrhovaných nových hranic, které byly označeny předepsaným způsobem:<br>obrubníky, hřeby, kůlky |  |                                                                           |                                                                                                                |

# VÝKAZ DOSAVADNÍHO A NOVÉHO STAVU ÚDAJŮ KATASTRU NEMOVITOSTÍ

| Dosavadní stav                    |                |                | Nový stav                      |                                   |                |                |                                | Porovnání se stavem evidence právních vztahů |                |                                     |                       |                         |                                    |               |
|-----------------------------------|----------------|----------------|--------------------------------|-----------------------------------|----------------|----------------|--------------------------------|----------------------------------------------|----------------|-------------------------------------|-----------------------|-------------------------|------------------------------------|---------------|
| Označení pozemku parcelním číslem | Výměra parcely |                | Druh pozemku<br>Způsob využití | Označení pozemku parcelním číslem | Výměra parcely |                | Druh pozemku<br>Způsob využití | Typ stavby<br>Způsob využití                 | Způsob využití | Díl přechází z pozemku označeného v |                       | Číslo listu vlastnictví | Výměra dílu<br>ha : m <sup>2</sup> | Označení dílu |
|                                   | ha :           | m <sup>2</sup> |                                |                                   | ha :           | m <sup>2</sup> |                                |                                              |                | katastru nemovitostí                | drívější poz.evidence |                         |                                    |               |
|                                   |                |                |                                | 1575/10                           | 4              |                | ostat.pl.<br>ostat.komunikace  |                                              | 0              | 1575/3                              |                       | 566                     | 1                                  | a             |
|                                   |                |                |                                |                                   |                |                |                                |                                              |                | 1575/8                              |                       | 566                     | 3                                  | b             |
|                                   |                |                |                                |                                   |                |                |                                |                                              |                |                                     |                       |                         | 4                                  |               |
| 1575/8                            | 4              | 92             | travní p.                      | 1575/8                            | 4              | 89             | travní p.                      |                                              | 0              | 1575/8                              |                       | 566                     | 4                                  | 89            |
| 1575/9                            | 6              | 93             | travní p.                      | 1575/9                            | 6              | 87             | travní p.                      |                                              | 0              | 1575/9                              |                       | 566                     | 6                                  | 87            |
|                                   |                |                |                                | 1575/11                           | 6              |                | ostat.pl.<br>ostat.komunikace  |                                              | 0              | 1575/9                              |                       | 566                     | 6                                  |               |
| 1762/12                           | 80             | 36             | ostat.pl.<br>silnice           | 1762/12                           | 77             | 81             | ostat.pl.<br>silnice           |                                              | 0              | 1762/12                             |                       | 723                     | 77                                 | 81            |
|                                   |                |                |                                | 1762/18                           | 60             |                | ostat.pl.<br>ostat.komunikace  |                                              | 0              | 1762/12                             |                       | 723                     | 60                                 |               |
|                                   |                |                |                                | 1762/19                           | 61             |                | ostat.pl.<br>ostat.komunikace  |                                              | 0              | 1762/12                             |                       | 723                     | 61                                 |               |
|                                   |                |                |                                | 1762/20                           | 22             |                | ostat.pl.<br>ostat.komunikace  |                                              | 0              | 1762/12                             |                       | 723                     | 22                                 |               |
|                                   |                |                |                                | 1762/21                           | 1              | 10             | ostat.pl.<br>ostat.komunikace  |                                              | 0              | 1762/12                             |                       | 723                     | 1                                  | 10            |
| 1773/2                            | 35             | 54             | ostat.pl.<br>silnice           | 1773/2                            | 34             | 96             | ostat.pl.<br>silnice           |                                              | 0              | 1773/2                              |                       | 723                     | 34                                 | 96            |
|                                   |                |                |                                | 1773/3                            | 59             |                | ostat.pl.<br>ostat.komunikace  |                                              | 0              | 1773/2                              |                       | 723                     | 57                                 | d             |
|                                   |                |                |                                |                                   |                |                |                                |                                              |                | 1762/12                             |                       | 723                     | 2                                  | c             |
|                                   |                |                |                                | 1773/4                            | 1              |                | ostat.pl.<br>ostat.komunikace  |                                              | 0              | 1773/2                              |                       | 723                     | 59                                 |               |
|                                   | 1              | 42 93          |                                |                                   | 1              | 42 93          |                                |                                              |                |                                     |                       |                         | 1                                  |               |

## Výkaz údajů o bonitovaných půdně ekologických jednotkách (BPEJ) k parcelám nového stavu

| Parcelní číslo podle |                       | Kód BPEJ | Výměra dílu |                | BPEJ na dílu parcely | Parcelní číslo podle |                       | Kód BPEJ | Výměra dílu |                | BPEJ na dílu parcely |
|----------------------|-----------------------|----------|-------------|----------------|----------------------|----------------------|-----------------------|----------|-------------|----------------|----------------------|
| katastru nemovitostí | zjednodušené evidence |          | ha          | m <sup>2</sup> |                      | katastru nemovitostí | zjednodušené evidence |          | ha          | m <sup>2</sup> |                      |
| 1575/3               |                       | 74189    |             | 3 26           |                      |                      |                       |          |             |                |                      |
| 1575/8               |                       | 74189    |             | 4 89           |                      |                      |                       |          |             |                |                      |
| 1575/9               |                       | 74189    |             | 6 87           |                      |                      |                       |          |             |                |                      |

Klad listů grafických příloh:

1

2

1

1586/1

1586/3

2821

1762/12

3548

0.85 1.30 1.61 4.91 17  
264-1173 2.00 511-2273  
15 2.08 78 3.40 18

221/3

221

221/1

3531

1773/3

1773/4

3532

250

1567/2

1549/8

1567/5

1773/2

1566

1549/7

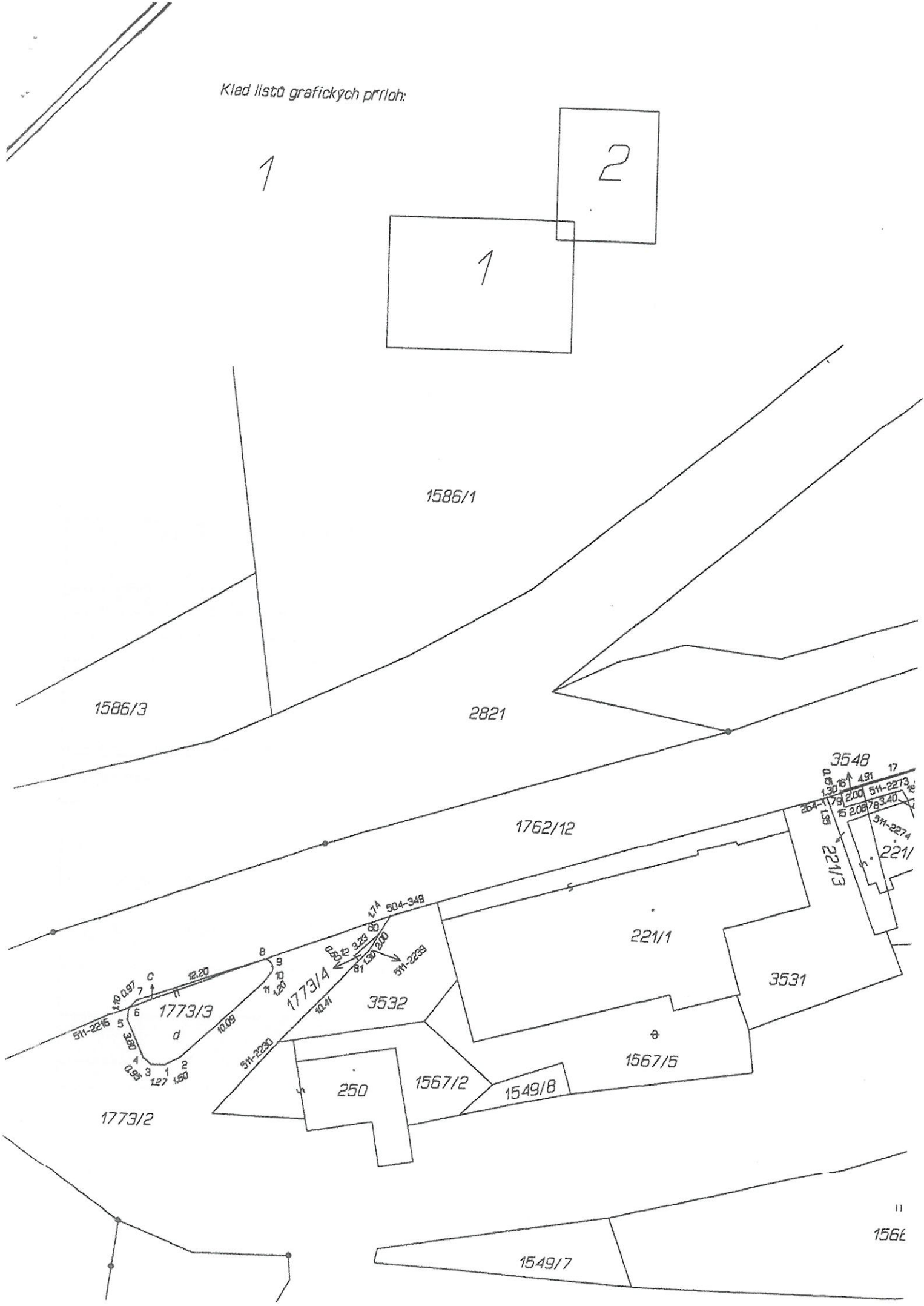

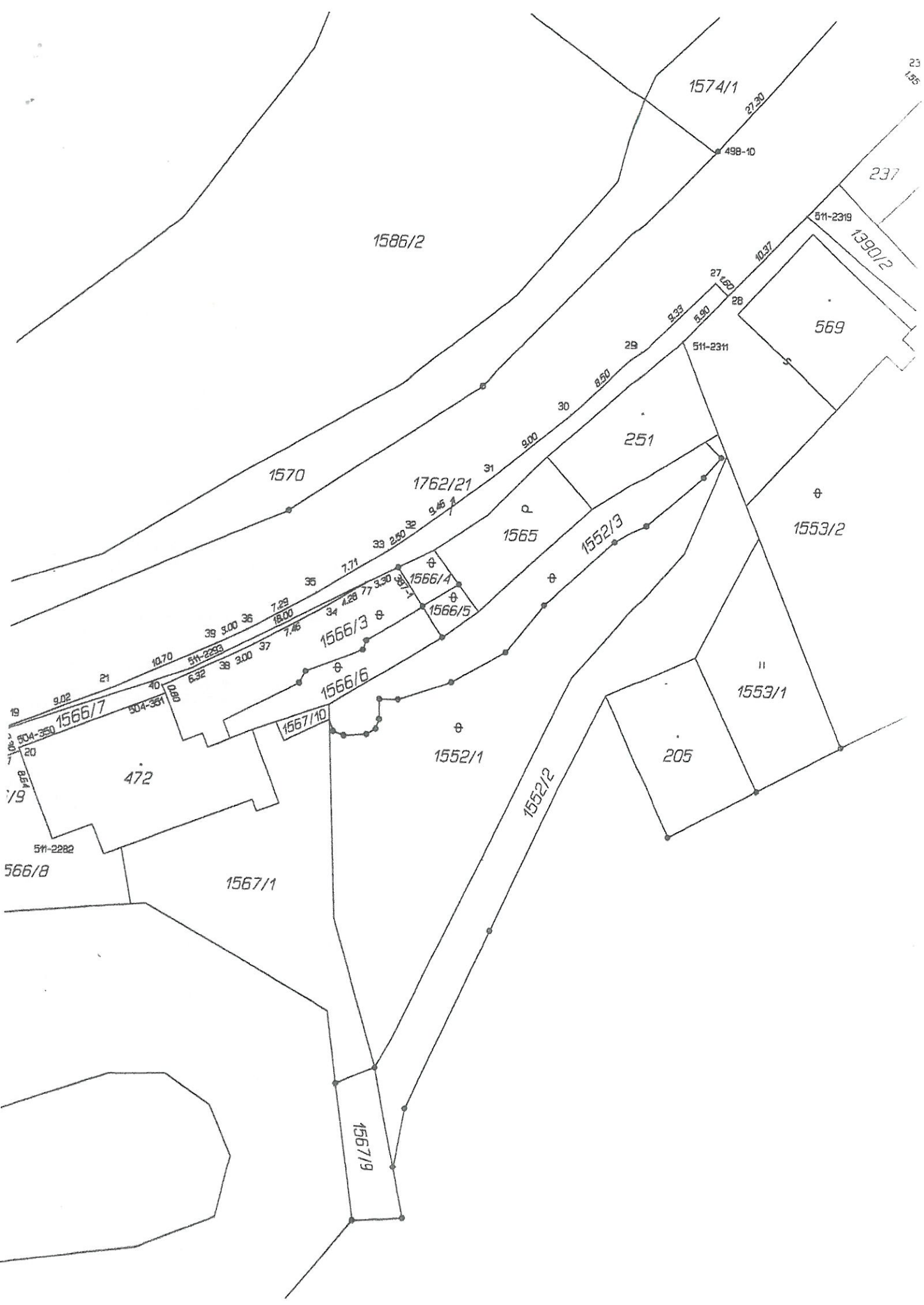

1586/2

1574/1

237

511-2319

1390/2

569

251

1570

1762/21

1565

1552/3

1553/2

1566/3

1566/4

1566/5

1566/6

1553/1

1552/1

205

472

1567/10

1552/2

511-2282

566/8

1567/1

1567/9

23

1.55

498-10

511-2311

19

20

21

40

511-2283

38

37

36

34

33

32

31

30

29

28

27

26

25

24

23

22

21

20

19

18

17

16

15

14

13

12

11

10

9

8

7

6

5

4

3

2

1

0

2

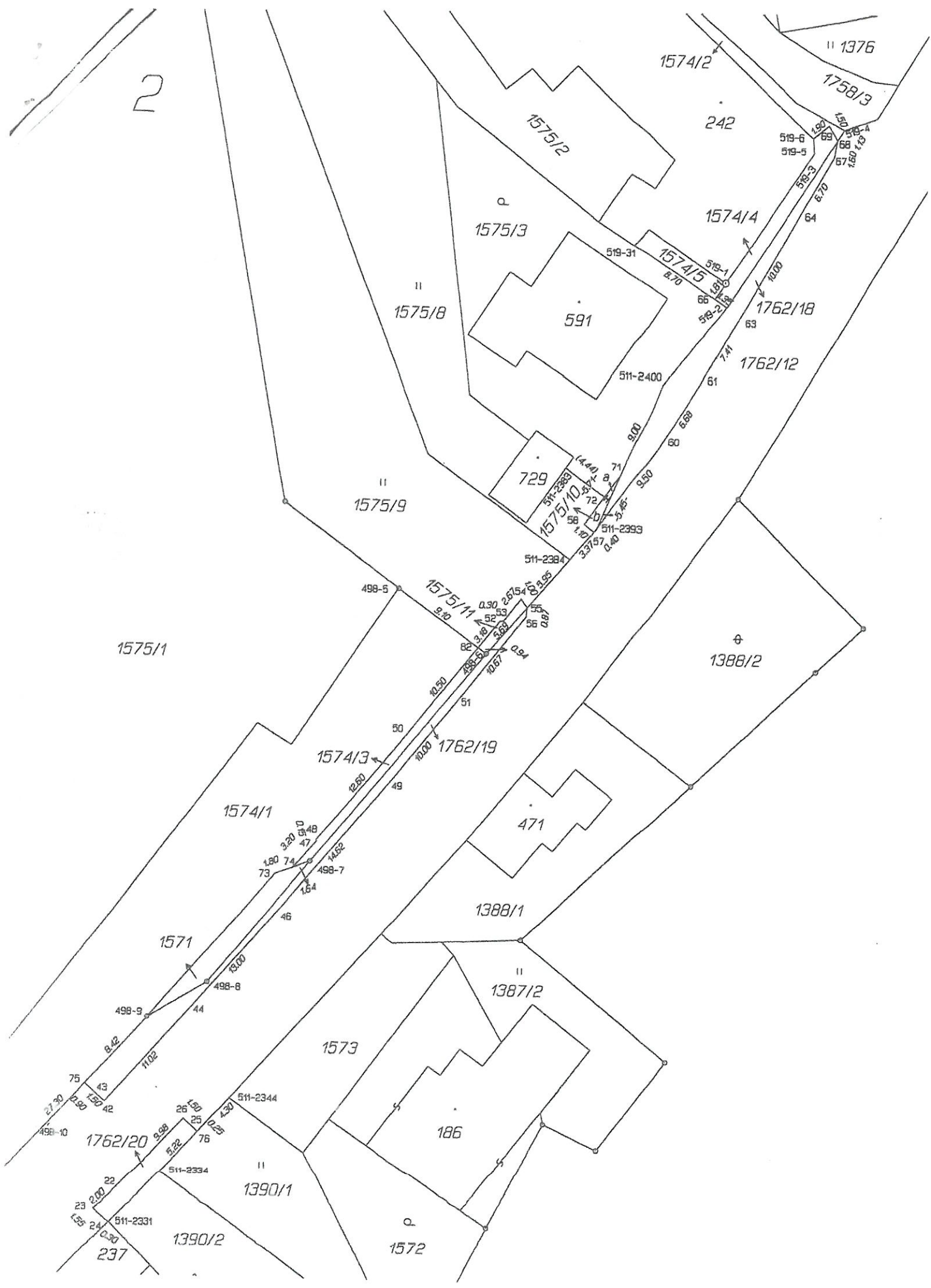

# VÝKAZ DOSAVADNÍHO A NOVÉHO STAVU ÚDAJŮ KATASTRU NEMOVITOSTÍ

| Dosavadní stav                    |                |                | Nový stav                      |                                   |                |                |                                |                              |                      |                                              |    |                         |                |    |               |
|-----------------------------------|----------------|----------------|--------------------------------|-----------------------------------|----------------|----------------|--------------------------------|------------------------------|----------------------|----------------------------------------------|----|-------------------------|----------------|----|---------------|
| Označení pozemku parcelním číslem | Výměra parcely |                | Druh pozemku<br>Způsob využití | Označení pozemku parcelním číslem | Výměra parcely |                | Druh pozemku<br>Způsob využití | Typ stavby<br>Způsob využití | Způsob určení výměry | Porovnání se stavem evidence právních vztahů |    |                         |                |    |               |
|                                   | ha             | m <sup>2</sup> |                                |                                   | ha             | m <sup>2</sup> |                                |                              |                      | Díl přechází z pozemku označeného v          |    | Číslo listu vlastnictví | Výměra dílu    |    | Označení dílu |
|                                   |                |                |                                |                                   |                |                |                                |                              | katastru nemovitosti | drvejšr poz.evidence                         | ha |                         | m <sup>2</sup> |    |               |
| 3412/2                            | 9              | 38             | ostat.pl. silnice              | 3412/2                            | 9              | 22             | ostat.pl. silnice              |                              | 0                    | 3412/2                                       |    | 723                     | 9              | 22 |               |
| 3415/1                            | 64             | 96             | ostat.pl. silnice              | 3415/1                            | 64             | 10             | ostat.pl. silnice              |                              | 0                    | 3415/1                                       |    | 723                     | 64             | 10 |               |
|                                   |                |                |                                | 3415/6                            | 1              | 02             | ostat.pl. ostat.komunikace     |                              | 0                    | 3415/1<br>3412/2                             |    | 723<br>723              | 86<br>16       |    | b<br>a        |
| 3415/5                            | 53             | 89             | ostat.pl. silnice              | 3415/5                            | 48             | 61             | ostat.pl. silnice              |                              | 0                    | 3415/5                                       |    | 723                     | 48             | 61 |               |
|                                   |                |                |                                | 3415/7                            | 5              | 28             | ostat.pl. ostat.komunikace     |                              | 0                    | 3415/5                                       |    | 723                     | 5              | 28 |               |
|                                   | 1              | 28             |                                |                                   | 1              | 28             |                                |                              |                      |                                              |    |                         |                |    |               |

|                                                                                                                                                                                |                                                                 |                                                                                                                |                                                                 |               |
|--------------------------------------------------------------------------------------------------------------------------------------------------------------------------------|-----------------------------------------------------------------|----------------------------------------------------------------------------------------------------------------|-----------------------------------------------------------------|---------------|
| <h2 style="margin: 0;">GEOMETRICKÝ PLÁN</h2> <p style="margin: 0;">pro rozdělení pozemků</p>                                                                                   | Geometrický plán ověřil úředně oprávněný zeměměřický inženýr.   | Stejnopis ověřil úředně oprávněný zeměměřický inženýr.                                                         |                                                                 |               |
|                                                                                                                                                                                | Jméno, příjmení                                                 | [REDACTED]                                                                                                     | Jméno, příjmení                                                 | [REDACTED]    |
|                                                                                                                                                                                | Číslo položky seznamu úředně oprávněných zeměměřických inženýrů | 1448/1995                                                                                                      | Číslo položky seznamu úředně oprávněných zeměměřických inženýrů | 1448/1995     |
|                                                                                                                                                                                | Dne 1.11.2016                                                   | Číslo 63/2016                                                                                                  | Dne - 9 -11- 2016                                               | Číslo 63/2016 |
| Neplatnostmi a přesností odpovídá právním předpisům.                                                                                                                           |                                                                 | Tento stejnopis odpovídá geometrickému plánu v elektronické podobě uloženému v dokumentaci katastrálního úřadu |                                                                 |               |
| Vyhotovitel:<br>AQUA ČR, s.r.o.<br>Komořanská 78/26<br>143 00 Praha 4                                                                                                          | Katastrální úřad souhlasí s označením parcel                    |                                                                                                                | Ověření stejnopisu geometrického plánu v listinné podobě        |               |
| Číslo plánu: 541-96/2016                                                                                                                                                       | KÚ pro Liberecký kraj<br>[REDACTED]<br>2016.11.08 08:05:28 CET  |                                                                                                                | [REDACTED]                                                      |               |
| Okres: Jablonec nad Nisou                                                                                                                                                      |                                                                 |                                                                                                                |                                                                 |               |
| Obec: Koberovy                                                                                                                                                                 |                                                                 |                                                                                                                |                                                                 |               |
| Kat.území: Koberovy                                                                                                                                                            |                                                                 |                                                                                                                |                                                                 |               |
| Mapový list: Turnov 1-5/43, V.S.XI-8-1                                                                                                                                         |                                                                 |                                                                                                                |                                                                 |               |
| Dosavadním vlastníkům pozemků byla poskytnuta možnost seznámit se v terénu s průběhem navržených nových hranic, které byly označeny předepsaným způsobem:<br>obrubníky, hřebem |                                                                 |                                                                                                                |                                                                 |               |

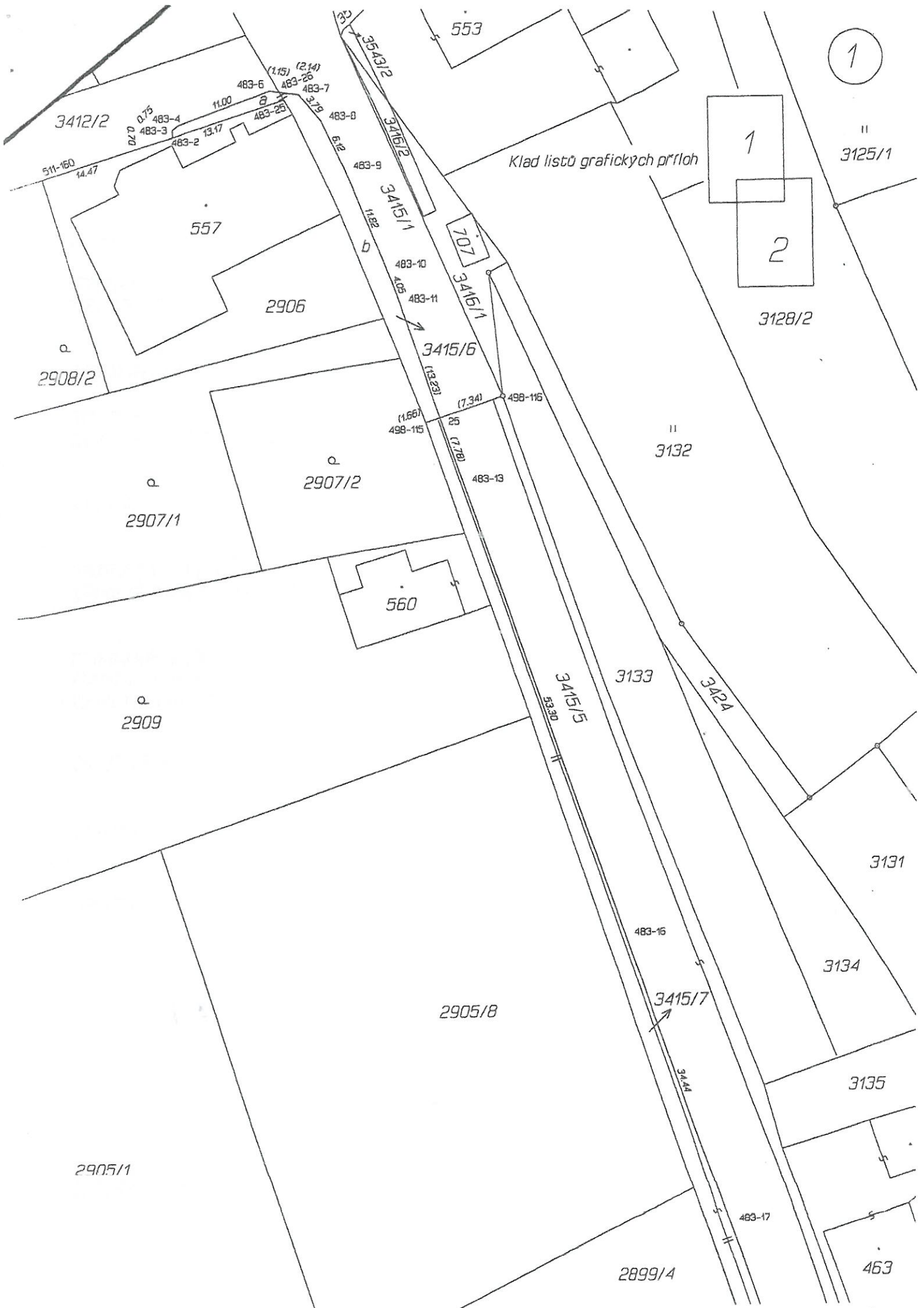



2899/4

463

3131

2

3135

2899/3

2899/2

3529/1

483-21

3140

2899/1

3136

781

3142

3137

3139

3140/2

3141

3140/1

3138

3145/5

3145/7

555

2898

2891

2882

2888

2892

21  
24  
(282) 8

2890

2889/2

2889/1

550

30.50  
22